

ALLEGATO: H

MODULARIO
P. Cat. S. T. - 215



MINISTERO DELLE FINANZE
DIREZIONE GENERALE DEL CATASTO E DEI SERVIZI TECNICI ERARIALI

Mod. B (Nuovo Catasto Edilizio Urbano)

Lire
20

NUOVO CATASTO EDILIZIO URBANO

(R. DECRETO-LEGGI 13 APRILE 1939, N. 637)

Planimetria dell'immobile situato nel Comune di SANTHIA via Alice Castello

Ditta _____

Allegata alla dichiarazione presentata all'Ufficio Tecnico Erariale di Vercelli

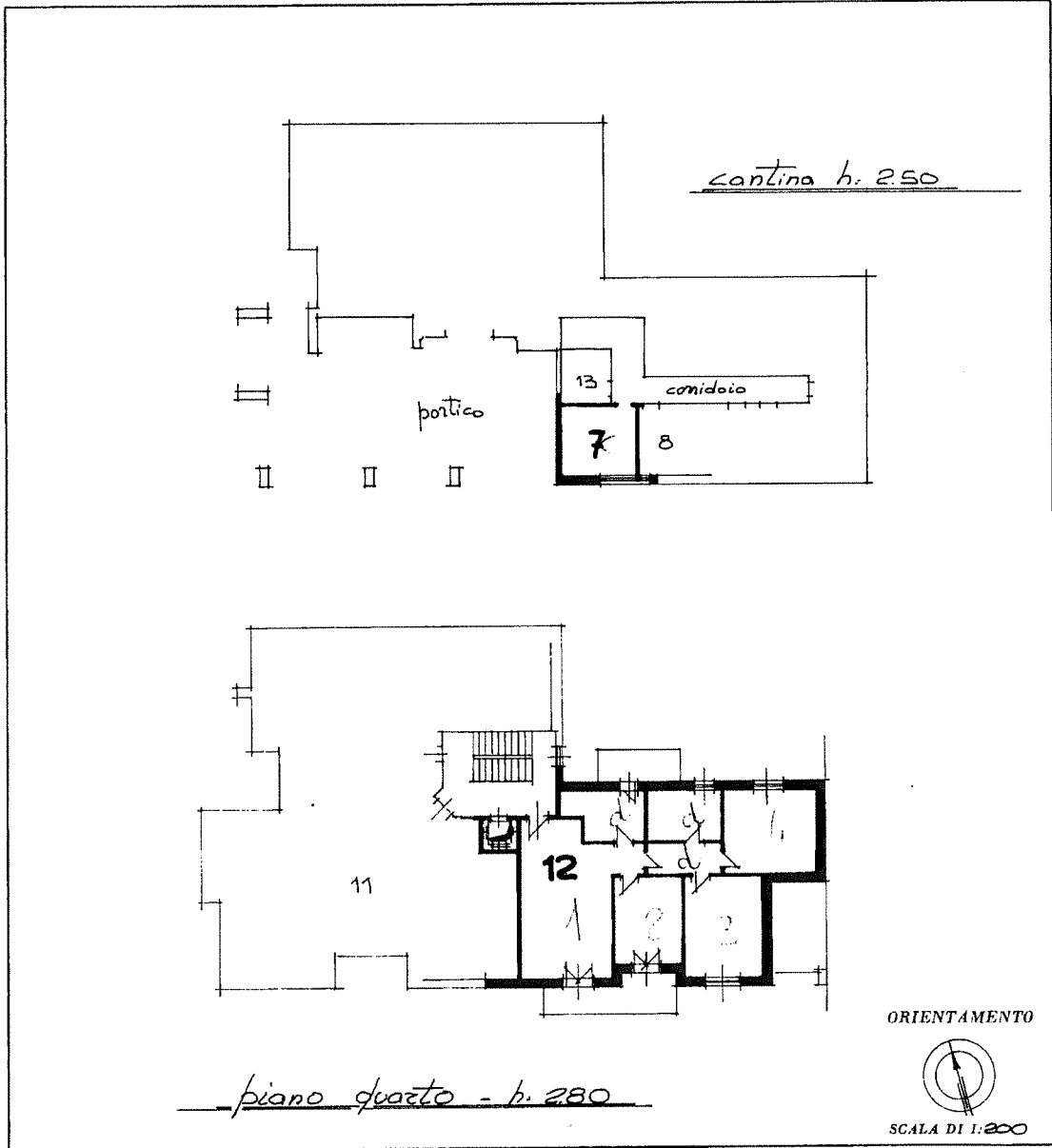

SPAZIO RISERVATO PER LE ANNOTAZIONI D'UFFICIO	
DATA	
PROF. N°	11511

Compilata dal _____
 Iscritto all'Albo degli Ingegneri
 della Provincia di Vercelli
 DATA 12 Luglio 1977
 Firma: Dal...

Ultima planimetria in atti

Catasto dei Fabbricati - Situazione al 14/11/2021 - Comune di SANTHIA (1337) - < Foglio 40 - Particella 739 - Subalterno 29 >
Firmato DAVIDE MICHIELLE (CONDOMINIO) MASSIMO DIAMINOCCHERT FIRMA QUALIFICATA 2 Serial#: 1671956



ALLEGATO: H

MODULARIO
F. Cat. N. T. - 315



MINISTERO DELLE FINANZE
DIREZIONE GENERALE DEL CATASTO E DEI SERVIZI TECNICI ERARIALI

Mod. B (Nuovo Catasto Edilizio Urbano)

Lire
20

NUOVO CATASTO EDILIZIO URBANO

(R. DECRETO-LEGGE 13 APRILE 1949, N. 652)

Planimetria dell'immobile situato nel Comune di SANTHIA Via Raffaello Sanzio
Ditta

Allegata alla dichiarazione presentata all'Ufficio Tecnico Erariale di Vercelli

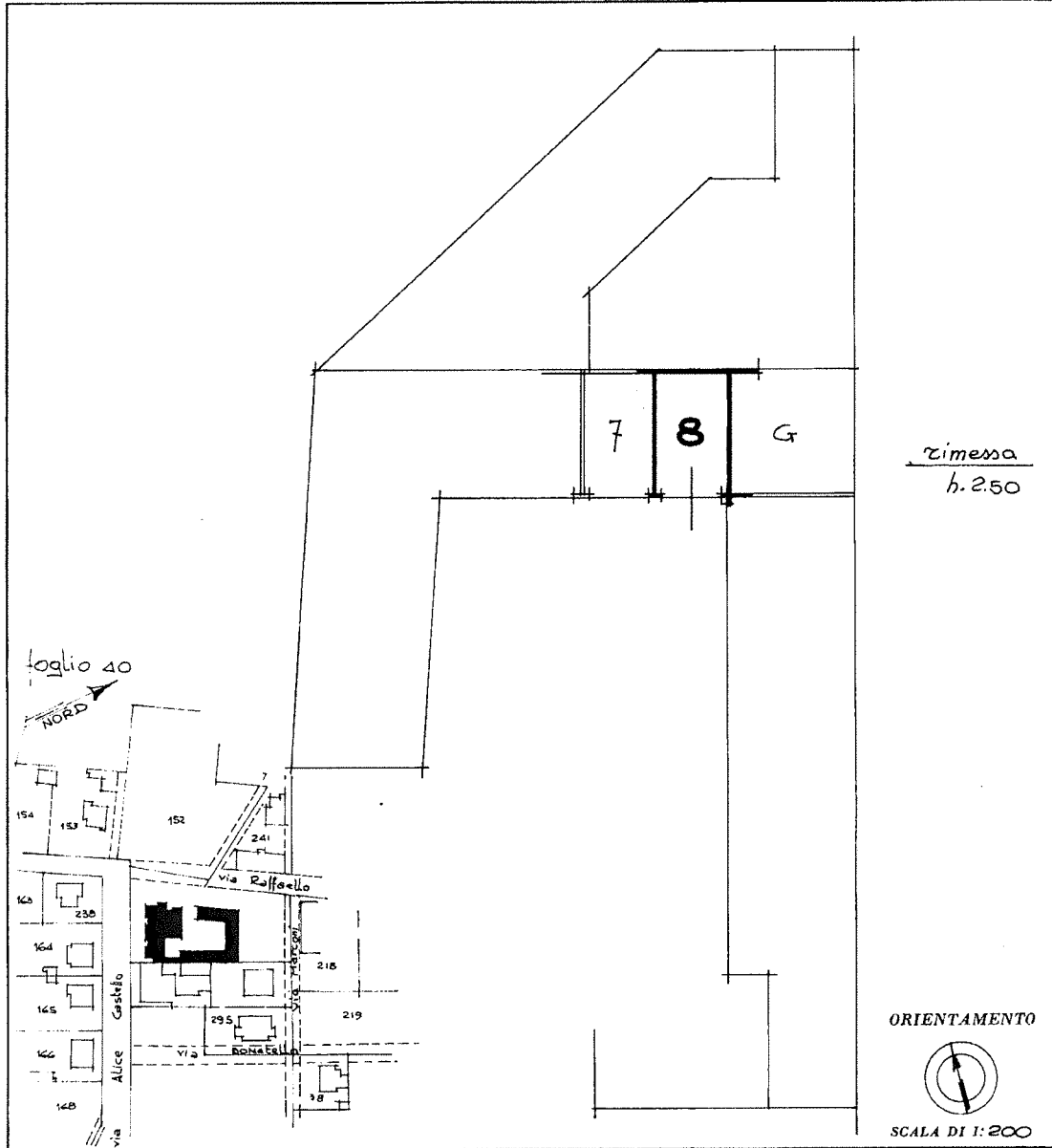

SPAZIO RISERVATO PER LE ANNOTAZIONI D'UFFICIO	
DATA	
PROT. N°	

Compilata dal
Iscritto all'Albo degli Ingegneri
della Provincia di Vercelli
DATA 20 Luglio 1977
Firma: [Signature]

Ultima planimetria in atti

