



MINISTERO DELLE FINANZE
DIREZIONE GENERALE DEL CATASTO E DEI SS.TT.EE.
CATASTO EDILIZIO URBANO (RDL 13-4-1939, n. 652)

LIRE
250

in Comune di TRINO via ROMA civ.

PIANO TERRA

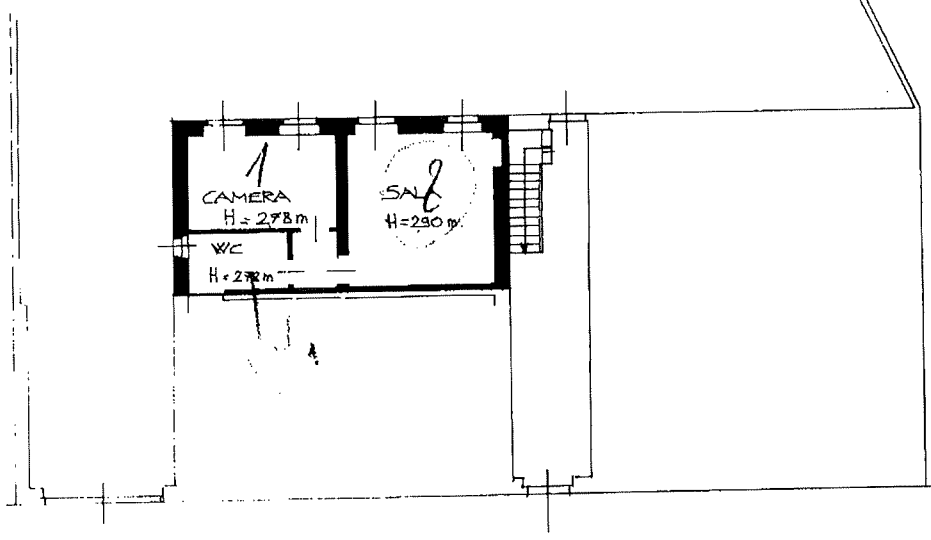

ORIENTAMENTO

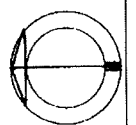

SCALA DI 1:200

Ultima planimetria in attuazione

Compilata dal GEOMETRA
(Titolo, cognome e nome)
CAVALCHINO GIANDPAOLO

RISERVATO ALL'UFFICIO

Data presentazione: 20/06/1995 - Data: 16/03/2023 - n. T293129 - Richiedente: FMGRCR74P21E3790
Totale schede: 1/8 Formato di acquisizione: A4(210x297) - Formato stampa richiesta: A4(210x297) n. 2.13

data Firma CAVALCHINO

8530/1

input 01
Catasto di Fabbricati - Situazione al 16/03/2023 - Comune di TRINO(L429) - < Foglio 69 - Particella 2003 - Subalterno 8 >
Firmato Da: CAVALCHINO GIANDPAOLO - Firmatario: CAVALCHINO GIANDPAOLO - Qualificata 2 - Serial#: 151426



**Agenzia del Territorio
CATASTO FABBRICATI
Ufficio Provinciale di
Vercelli**

Dichiarazione protocollo n. VC0012820 del 17/02/2006	
Planimetria di u.i.u. in Comune di Trino Vercellese	
Via Giovanni Lanza civ. 9	
Identificativi Catastali:	Compilata da:
Sezione:	Ferrarotti Gian Andrea
Foglio: 501	Iscritto all'albo:
Particella: 1822	Geometri
Subalterno: 20	Prov. Vercelli N. 1541

Scheda n. 1 Scala 1: 200

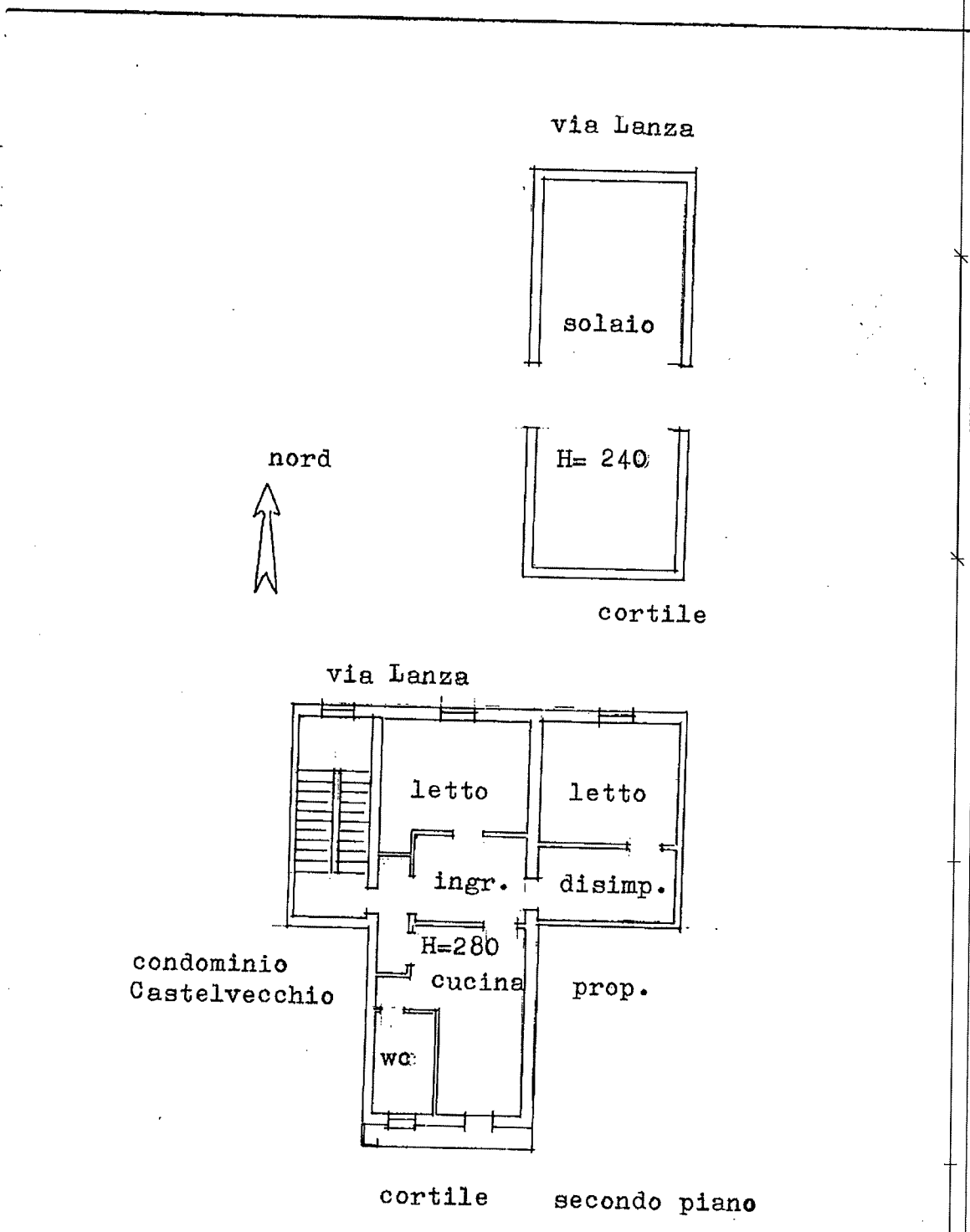

Ultima planimetria in atti



**Agenzia del Territorio
CATASTO FABBRICATI
Ufficio Provinciale di
Vercelli**

Dichiarazione protocollo n. VC0035935 del 27/05/2005

Planimetria di u.i.u. in Comune di Trino Vercellese

Via Giovanni Lanza

civ. 11

Identificativi Catastali:

Sezione:

Foglio: 501

Particella: 1820

Subalterno: 15

Compilata da:

Ravetto Antonello

Iscritto all'albo:
Architetti

Prov. Vercelli

N. 374

Scheda n. 1

Scala 1:200

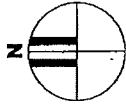

**PIANO SECONDO
h. 2.70**

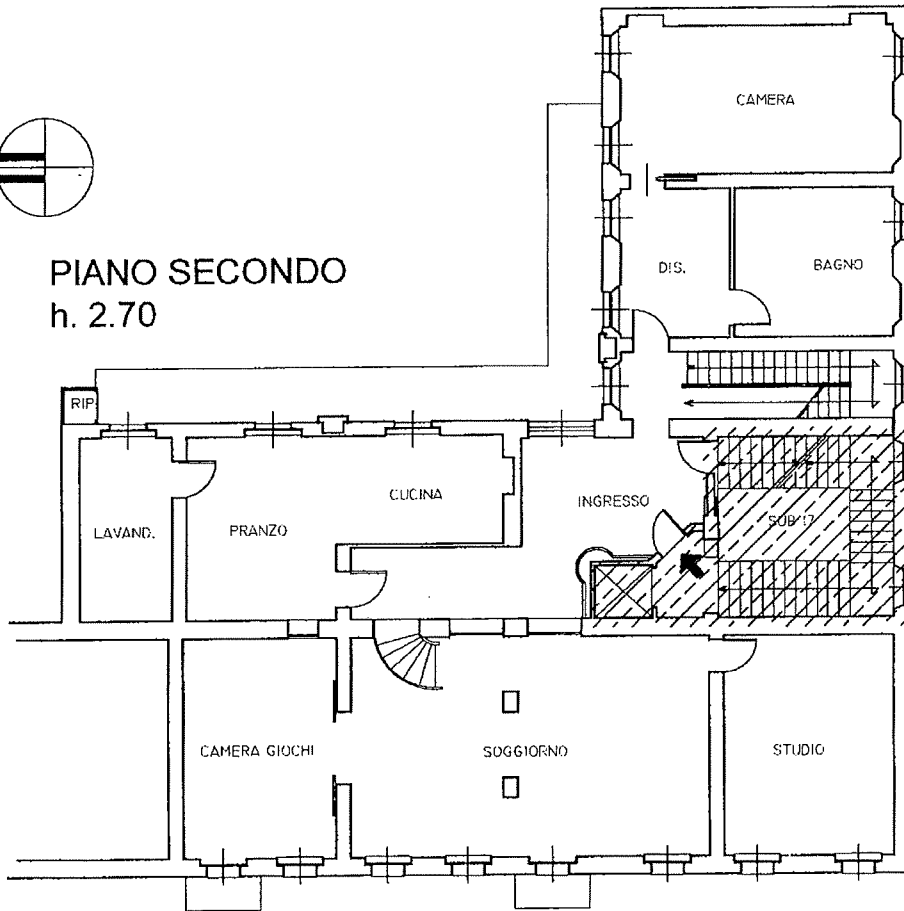

Ultima planimetria in atti



**Agenzia del Territorio
CATASTO FABBRICATI
Ufficio Provinciale di
Vercelli**

Dichiarazione protocollo n. VC0035935 del 27/05/2005

Planimetria di u.i.u. in Comune di Trino Vercellese

Via Giovanni Lanza

civ. 11

Identificativi Catastali:

Sezione:

Foglio: 501

Particella: 1820

Subalterno: 15

Compilata da:

Ravetto Antonello

Iscritto all'albo:
Architetti

Prov. Vercelli

N. 374

Scheda n. 2

Scala 1:200

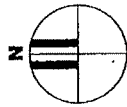

PIANO TERZO
h.m. 2.70

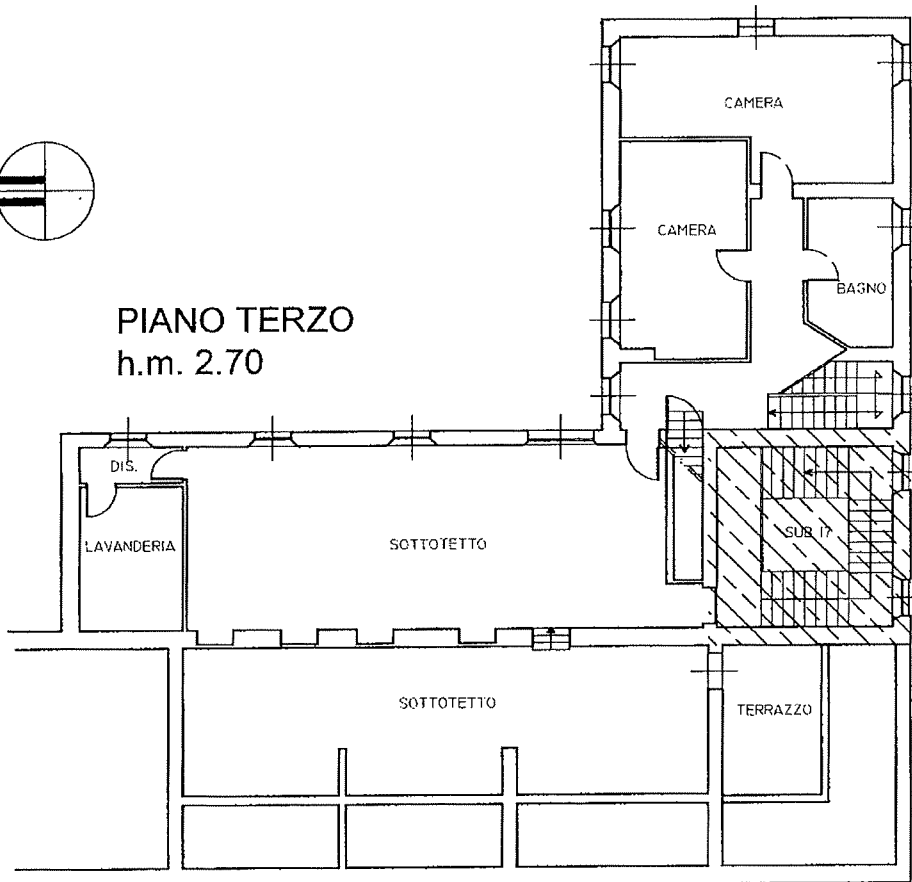

Ultima planimetria in atti

Data: 16/03/2023 - n. T293130 - Richiedente: FMGRCR74P21E3790

Totale schede: 2 - Formato di acquisizione: A4(210x297) - Formato stampa richiesto: A4(210x297)



**Agenzia del Territorio
CATASTO FABBRICATI
Ufficio Provinciale di
Vercelli**

Dichiarazione protocollo n. VC0035935 del 27/05/2005	
Planimetria di u.i.u. in Comune di Trino Vercellese	
Via Giovanni Lanza	civ. 11
Identificativi Catastali:	Compilata da: Ravetto Antonello
Sezione:	Iscritto all'albo: Architetti
Foglio: 501	
Particella: 1820	Prov. Vercelli
Subalterno: 7	N. 374

Scheda n. 1 Scala 1:200

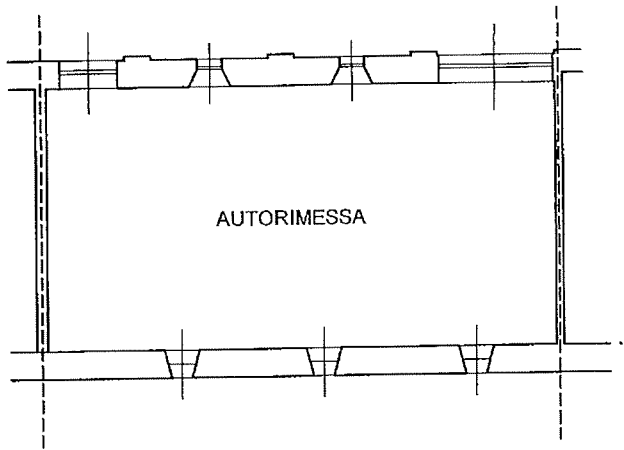

PIANO TERRA
h.m. 2.40

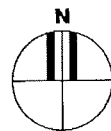

Cat. n. 01
 Catasto dei Fabbricati - Situazione al 16/03/2023 - Comune di TRINO (L.429) - < Foglio 69 - Particella 8025 - Subalterno 7 >
 Firmato D:\1\16\03\2023\ARZ\01\trino\501\1820\7\15142b6\INFOCERT FIRMA QUALIFICATA 2 Serial#: 15142b6

Ultima planimetria in atti

Data: 16/03/2023 - n. T293132 - Richiedente: FMGR74P21E3790

Totale schede: 1 - Formato di acquisizione: A4(210x297) - Formato stampa richiesto: A4(210x297)



Allegato 2

DOCUMENTAZIONE CONSERVATORIA RR.II.

