



MINISTERO DELLE FINANZE
DIREZIONE GENERALE DEL CATASTO E DEI SERVIZI TECNICI ERARIALI

Lire
50

NUOVO CATASTO EDILIZIO URBANO

(R. DECRETO-LEGGE 13 APRILE 1939, N. 652)

La matrice dell'immobile situato nel Comune di SANTHIA Viale RIMEMBRANZA
in BELLOTTI Michelangelo m.a TRONZANO n. 17-1-34 e ALESSIO MARCELLINA m.a OLCENENGO n. 8-2-38
è legata alla dichiarazione presentata all'Ufficio Tecnico Erariale di VERCELLI.

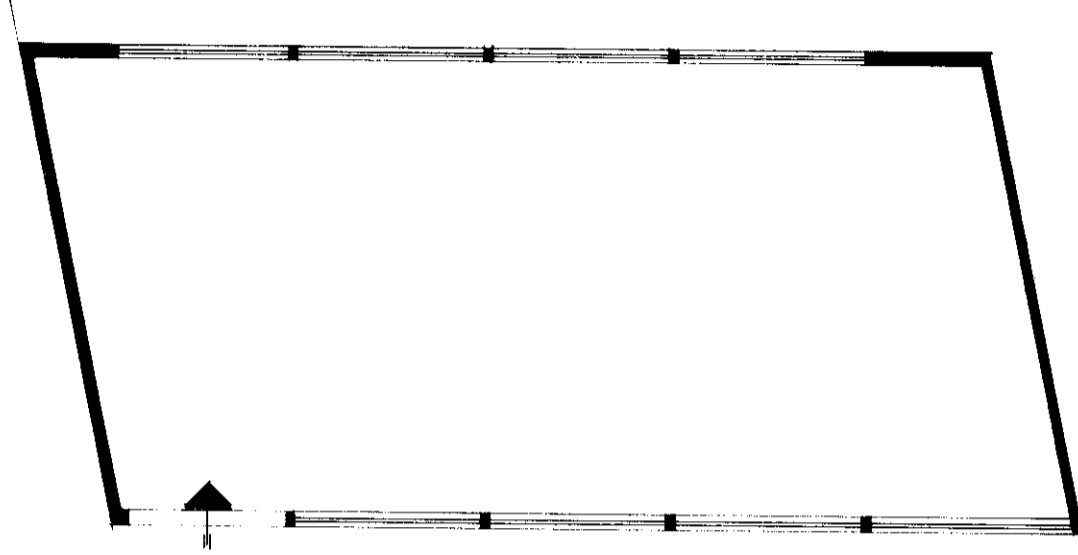

h : 430

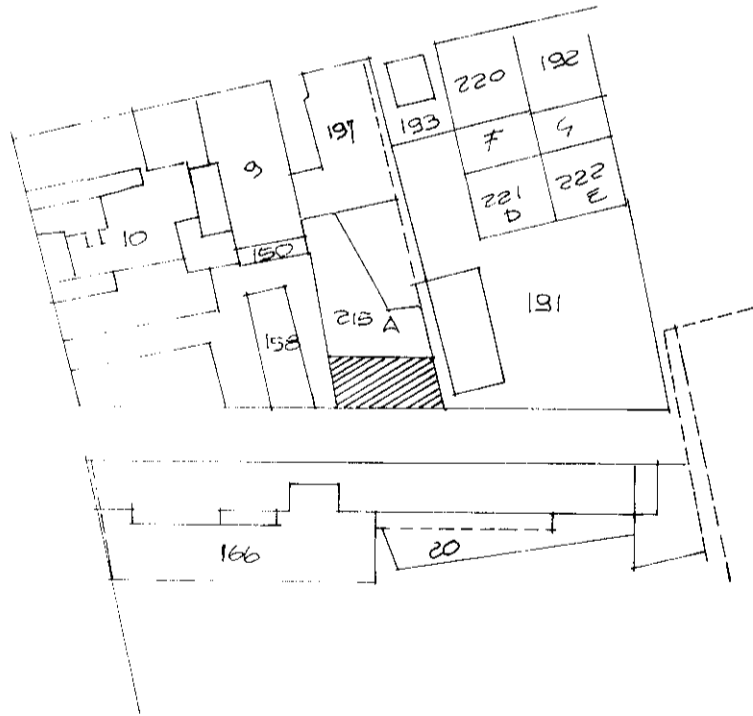

ORIENTAMENTO



SCALA 1:200

SPAZIO RISERVATO PER LE ANNOTAZIONI D'UFFICIO

Compilata dall'ing. GIANFRANCO NAVA
(Titolo, nome e cognome del tecnico)

Iscritto all'Albo degli ingegneri
della Provincia di VERCELLI

DATA 23-12-78

Firma: [Handwritten Signature]