

Allegato n. 2

PLANIMETRIE CATASTALI

Foglio n. 81 Mappale n. 11 Sub. 1 e 2
presentate in data 20 marzo 1987

Scala 1:200



MINISTERO DELLE FINANZE
DIREZIONE GENERALE DEL CATASTO E DEI SERVIZI TECNICI ERARIALI
NUOVO CATASTO EDILIZIO URBANO

Lire 200

(R. DECRETO-LEGGE 13 APRILE 1939, N. 632)

Planimetria dell'immobile situato nel Comune di VERCELLI Via 1 CADORNA (FRAZ. CARENCO)

Ditta BORANI DELEINA s. LUIGAGNANO (BG) il 5-10-1933

Allegata alla dichiarazione presentata all'Ufficio Tecnico Erariale di VERCELLI

INTERNO 1

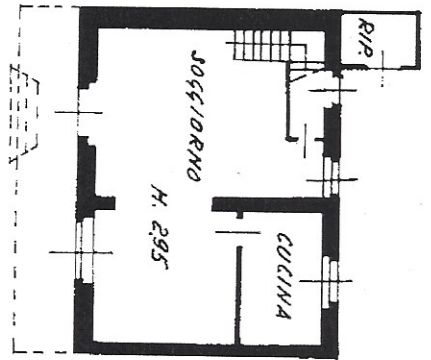
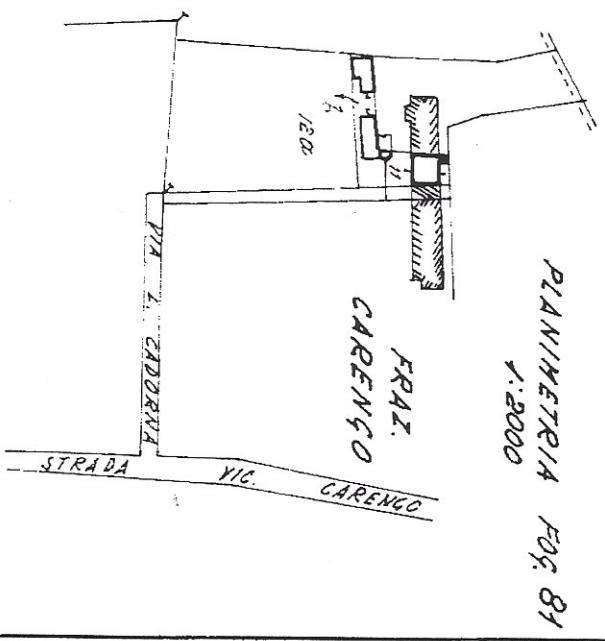

PIANO TERRENO

Catasto dei Fabbricati - Situazione al 16/02/2018 - Comune di VERCELLI(L750) - < Foglio: 81 Particella: 11 - Subalterno 1 >
VIA LUIGI CADORNA n. 77 piano: T-1;

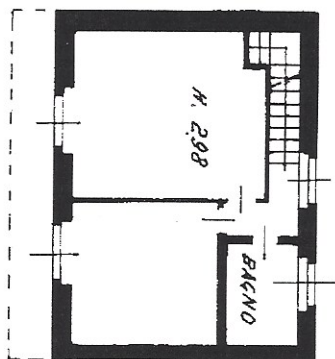

PIANO PRIMO

ORIENTAMENTO

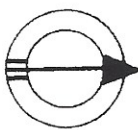

SCALA DI 1: 200

SPAZIO RISERVATO PER LE ANNOTAZIONI D'UFFICIO

DATA PROT. N°	
5/3/11	
7/1/33	
8/1	
4/1-12	

Compilata dall' Ing. PICCOLO ENNIO
(Titolo, nome e cognome del tecnico)

Iscritto all' Albo degli Ingegneri
della Provincia di VERCELLI

DATA
Firma: Ennio Piccolo

Data presentazione: 20/03/1987 - Data: 16/02/2018 - n. VCO005974 - Richiedente BELLO PER TRIBUNALE VERCELLI
Tot. schede: 1 - Formato di acq.: A3(297x420) - Fatt. di scala: 1:1
Ultima Planimetria in atti

MODULARIO
F. 497



MINISTERO DELLE FINANZE

DIREZIONE GENERALE DEL CATASTO E DEI SERVIZI TECNICI ERARIALI

MOD. B (Nuovo Catasto Edilizio Urbano)

NUOVO CATASTO EDILIZIO URBANO

Lire
150

(R. DECRETO-LEGGE 13 APRILE 1939, N. 652)

Planimetria dell'immobile situato nel Comune di VERCELLI Via L. CADORNA (CERAZ. CARENZO)

Ditta BORONI DELFINA N. LUIGIAMANO (RL) II/5-10-1933

Allegata alla dichiarazione presentata all'Ufficio Tecnico Erariale di VERCELLI AVV. ...

INTERNO 2

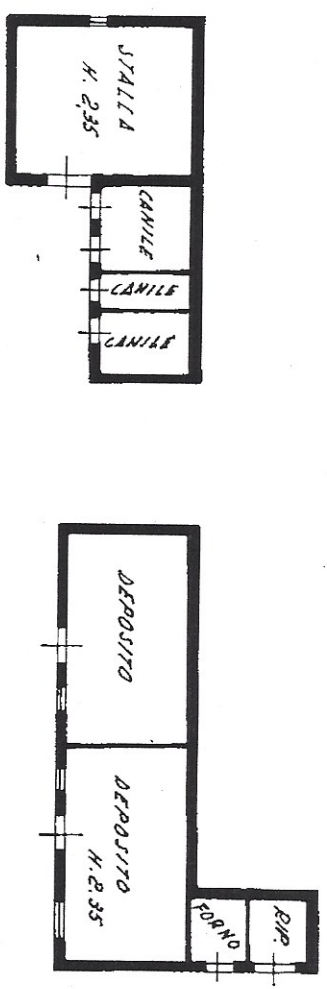

PIANO TERRENO

Data presentazione: 20/03/1987 - Data: 16/02/2018 - n. VC0005975 - Richiedente BELLO PER TRIBUNALE VERCELLI
 Tot. schede: 1 - Formato di acq.: A3(297x420) - Fatt. di scala: 1:1
 Ultima Planimetria in atti

SPAZIO RISERVATO PER LE ANNOTAZIONI D'UFFICIO	
DATA PROT. No 5317/2	7133 81 11-12

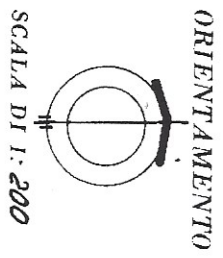
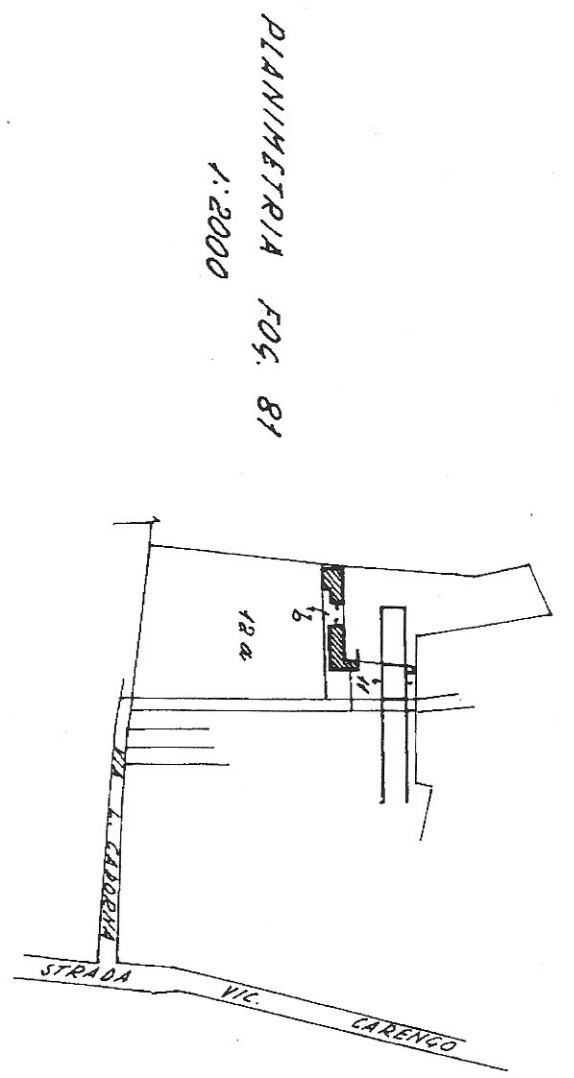

Completata dal Ing. PICCOLO ENNIO
(Titolo, nome e cognome del tecnico)
 Iscritto all'Albo degli Ingegneri
 della Provincia di VERCELLI
 DATA: _____
 Firma: [Signature]