

MODULARIO
v. - Cat. S. T. - 315



MINISTERO DELLE FINANZE
DIREZIONE GENERALE DEL CATASTO E DEI SERVIZI TECNICI ERARIALI

* (n. 713/V cat.)
Mod. B (Nuovo Catasto Edilizio Urbano)

NUOVO CATASTO EDILIZIO URBANO

(R. DECRETO - LEGGE 15 APRILE 1939, n. 452)

Planimetria dell'immobile situato nel Comune di BORGO D'ALE Via MONTAGNA N. 1
 Ditta [REDACTED]
 Allegato alla dichiarazione presentata all'Ufficio Tecnico Erariale di VERCELLI Scheda N. _____



PIANO TERRENO
4m mt. 3.00

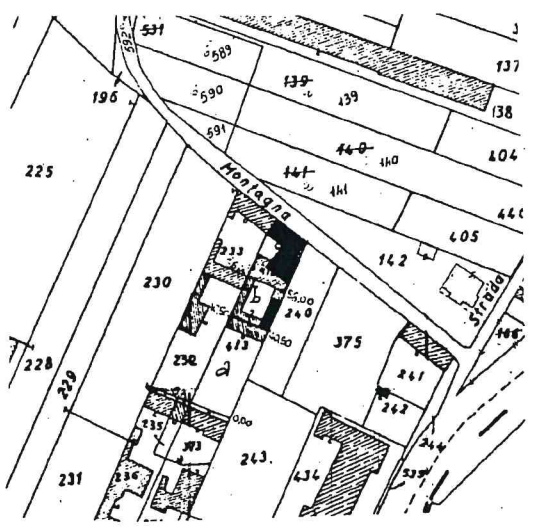

FOGLIO 13 - SCALA 1:2000



ORIENTAMENTO



SCALA DI 1: 200

Spazio riservato per le annotazioni d' Ufficio	DATI DEL CATASTO TERRENI DOVE È SORTA LA NUOVA COSTRUZIONE	
DATA	Numero della partita	
PROT. N.°	Sezione o Comune censuario	
	Foglio	
	Numero di mappa	
	Subalterno	

Compilata dal GEOMETRA
 (Titolo, nome e cognome del tecnico)
 [REDACTED]
 Iscritto all'Albo de i GEOMETRI
 della Provincia di VERCELLI
 DATA 2 LUGLIO 1985
 Firma: [REDACTED]

Sp. spoltonico e.c.

Ultima planimetria in atti

input 01
Catasto dei Fabbricati - Situazione al 05/09/2022 - Comune di BORGO D'ALE(B009) - < Foglio 13 - Particella 412 - Subalterno 4 >
VIA MONTAGNA n. 1 Piano T

MODULARIO
F. Cat. S. T. - 315



MINISTERO DELLE FINANZE
DIREZIONE GENERALE DEL CATASTO E DEI SERVIZI TECNICI ERARIALI

* (n. 713/V cat.)
Mod. B (Nuovo Catasto Edilizio Urbano)

NUOVO CATASTO EDILIZIO URBANO

(R. DECRETO - LEGGE 31 APRILE 1959, n. 412)

Planimetria dell'immobile situato nel Comune di BORGIO D'ALE Via MONTAGNA 1
 Ditta [REDACTED]
 Allegato alla dichiarazione presentata all'Ufficio Tecnico Erariale di VERCELLI Scheda N. _____

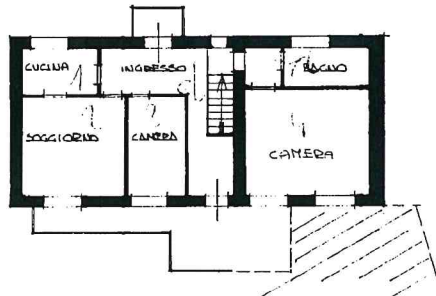

PIANO PRIMO
4 mt. 280

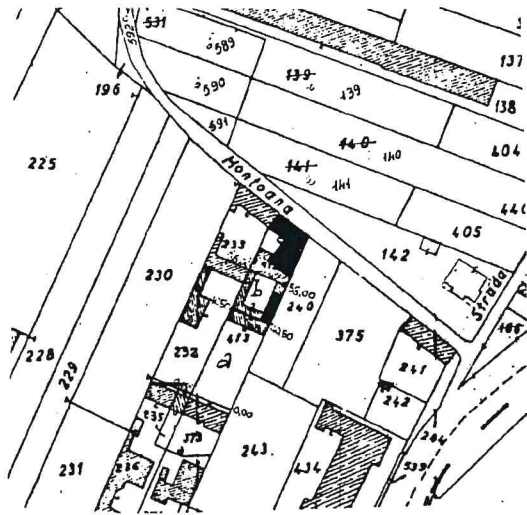

FOGLIO 13 - SCALA 1:2000



ORIENTAMENTO



SCALA DI 1:200

Spazio riservato per le annotazioni d'Ufficio	DATI DEL CATASTO TERRENI DOVE È SORTA LA NUOVA COSTRUZIONE	
DATA	Numero della partita	
PROT. N°	Sezione o Comune censuario	
	Foglio	
	Numero di mappa	
	Subalterno	

Compilata dal GEOMETRA
(Titolo, nome e cognome del tecnico)
 [REDACTED]
 Iscritto all'Albo de i GEOMETRI
 della Provincia di VERCELLI
 DATA 2 LUGLIO 1985
 Firma: [REDACTED]

I. apollonio e c.

Ultima planimetria in atti

MODULARIO
Cat. S. T. - 315



MINISTERO DELLE FINANZE
DIREZIONE GENERALE DEL CATASTO E DEI SERVIZI TECNICI ERARIALI

* (n. 713/V cat.)
Mod. B (Nuovo Catasto Edilizio Urbano)

NUOVO CATASTO EDILIZIO URBANO

(A. DECRETO - LEGGE 15 APRILE 1959, n. 651)

Planimetria dell'immobile situato nel Comune di **BORGO D'ALE** Via **MONTAGNA 1**

Ditta [REDACTED]

Allegato alla dichiarazione presentata all'Ufficio Tecnico Erariale di **VERCELLI**

Scheda N. _____

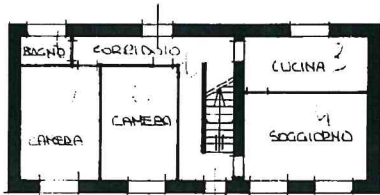

PIANO TERRENO
H mt 2.75

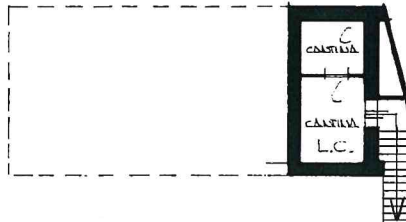

PIANO SEMIATTEATO
H mt 2.35

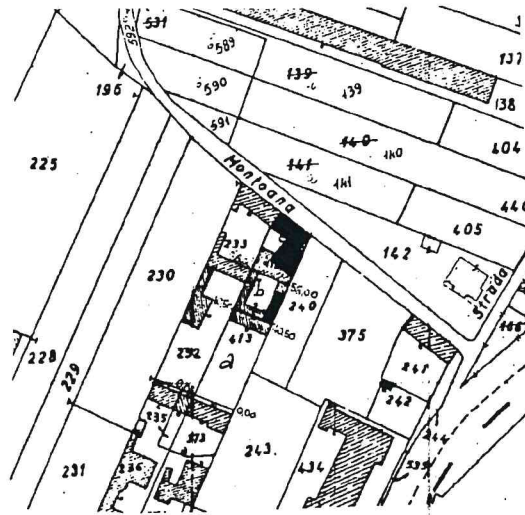

Foglio 13 - Scala 1:2000



ORIENTAMENTO



Scala di 1:200

Spazio riservato per le annotazioni d'Ufficio	DATI DEL CATASTO TERRENI DOVE È SORTA LA NUOVA COSTRUZIONE	
DATA	Numero della partita . . .	
PROT. N°	Sezione o Comune censuario	
	Foglio . . .	
	Numero di mappa . . .	
	Subalterno . . .	

Compilata dal **GEOMETRA**
(Titolo, nome e cognome del tecnico)

Iscritto all'Albo dei **GEOMETRI**
della Provincia di **VERCELLI**

DATA **2 LUGLIO 1985**

Firma: [REDACTED]



Ultima planimetria in atti

MODULARIO
N. Cat. S. T. - 315



MINISTERO DELLE FINANZE
DIREZIONE GENERALE DEL CATASTO E DEI SERVIZI TECNICI ERARIALI

(n. 713/V cat.)
Mod. B (Nuovo Catasto Edilizio Urbano)

NUOVO CATASTO EDILIZIO URBANO

(R. DECRETO - LEGGE 13 APRILE 1959, n. 462)

Planimetria dell'immobile situato nel Comune di **BORGO D'ALE** Via **MONTAGNA N.1**

Allegato alla dichiarazione presentata all'Ufficio Tecnico Erariale di **VERCELLI** Scheda N. 3

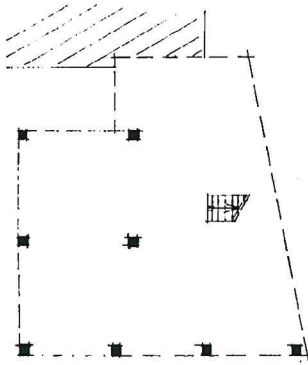

PIANO TERRENO
POMENTATO H mt. 2.75

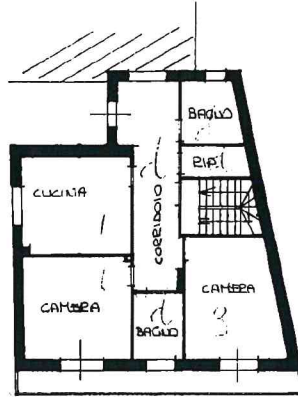

PIANO PRIMA
H mt. 2.80

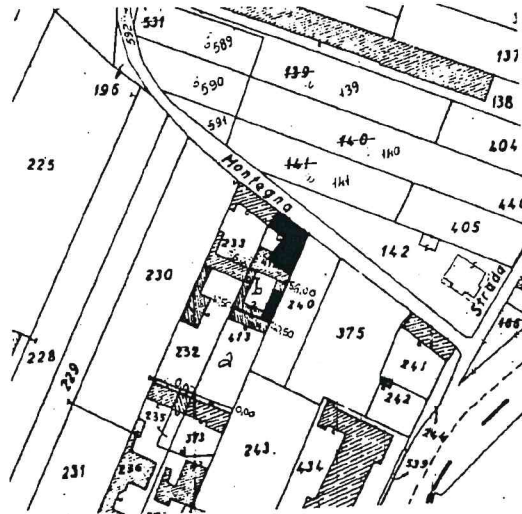

FOGLIO B - SCALA 1:2000



ORIENTAMENTO



SCALA DI 1:200

Spazio riservato per le annotazioni d'Ufficio		DATI DEL CATASTO TERRENI DOVE È SORTA LA NUOVA COSTRUZIONE	
DATA		Numero della partita	
PROT. N.°	2.000	Sezione o Comune censuario	
		Foglio	
		Numero di mappa	
		Subalterno	

Compilata dal **GEOMETRA**
(Titolo, nome e cognome del tecnico)

Iscritto all'Albo dei **GEOMETRI**
della Provincia di **VERCELLI**

DATA **2 LUGLIO 1985**

Firma: [REDACTED]

I. Spalloni & C.

Ultima planimetria in atti

Data presentazione: 23/08/1985 - Data: 05/09/2022 - n. T231895 - Richiedente [REDACTED]

Totale schede: 1 - Formato di acquisizione: A3(297x420) - Formato stampa richiesto: A4(210x297)