



MINISTERO DELLE FINANZE  
DIREZIONE GENERALE DEL CATASTO E DEI SS.TT.EE.  
**CATASTO EDILIZIO URBANO** (RDL 13-4-1939, n. 652)

MOD. BN (CEU)

( LINEE )  
**500**

Particella di urbanizzazione in Comune di **TRINO** via **CORSO CAVALIERE** civ. **111**

④

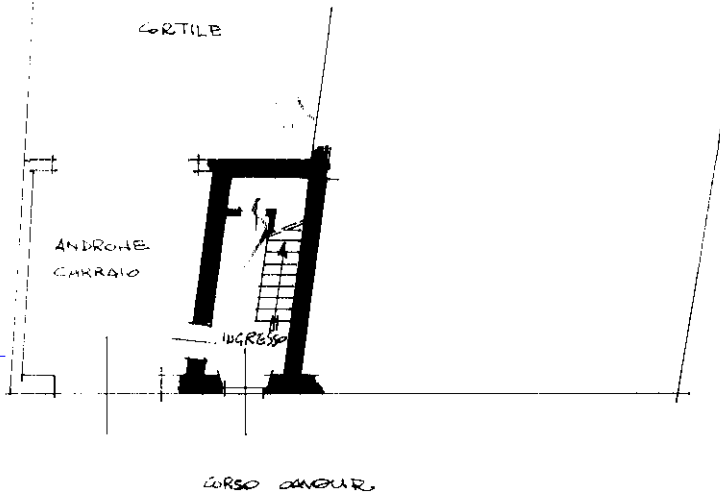

PIANO TERRA

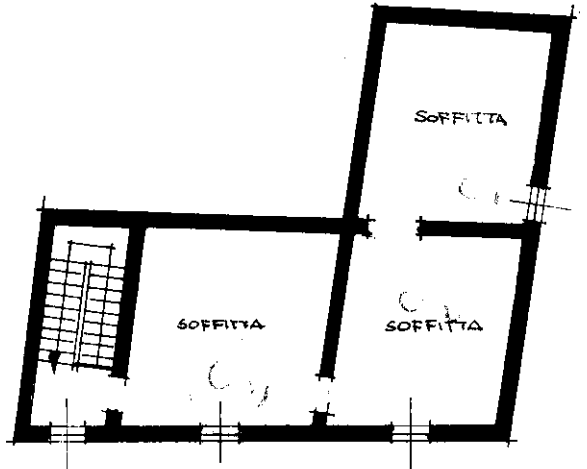

PIANO SECONDO

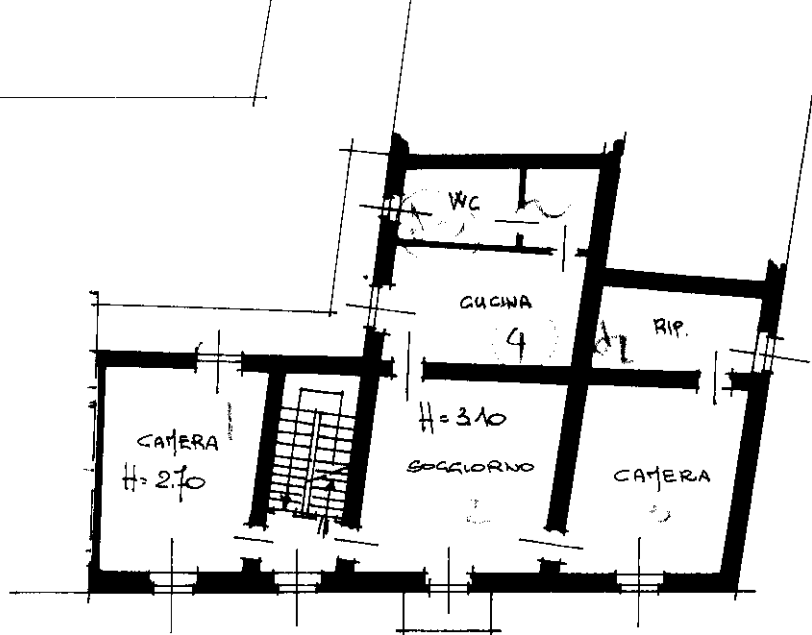

PIANO PRIMO

ORIENTAMENTO



SCALA DI 1:200

Ultima planimetria in atti

Completata dal **GEOM. BAZZANO FRANCESCO**

RISERVATO ALL'UFFICIO

Data presentazione: 01/01/1995 - Data: 31/10/2023 - n. T35901 - Richiedente: LRNMHL69E24L750D

Totale schede: **500** Formato di acquisizione: A4(210x297) Formato di stampa: A4(210x297)

data **07.12.94** Firma **Bazzano**

21/2/14

Catasto dei Fabbricati - Situazione al 31/10/2023 - Comune di TRINO(L429) - < Foglio 69 - Particella 863 - Subalterno 5 >  
Firmato DECISIONE AZIENDALE ELETTRONICA CON INGRESSO DA: **INTECO** PARTIBO QUALIFIED ELECTRONIC SIGNATURE CA Serial#: **DS970**



**Agenzia delle Entrate  
CATASTO FABBRICATI  
Ufficio Provinciale di  
Vercelli**

ELABORATO PLANIMETRICO	
Compilato da: Fornasari Massimo	
Iscritto all'albo: Geometri	
Prov. Vercelli	N. 1553

Comune di Trino Vercellese	Protocollo n. VC0001308 del 19/01/2022
Sezione: Foglio: 69 Particella: 863	Tipo Mappale n. del
Dimostrazione grafica dei subalterni	Scala 1 : 500

**PIANO TERRA**

Corso Cavour

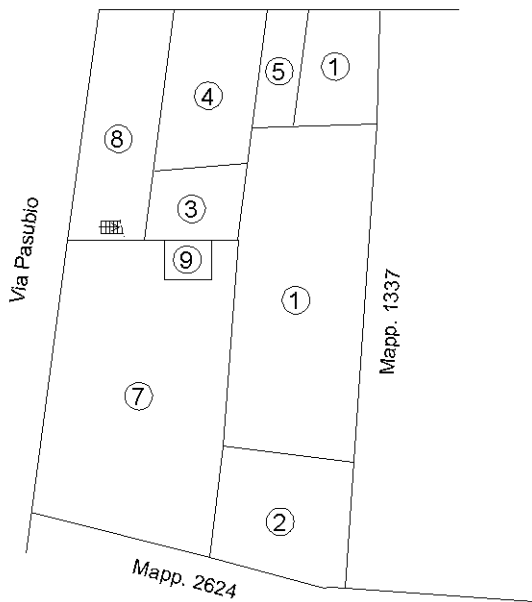

**PIANO PRIMO**

Corso Cavour

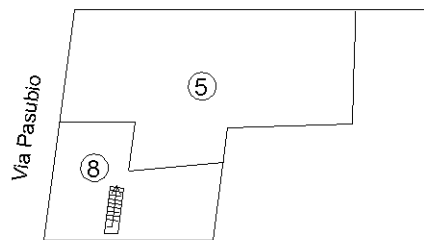

**PIANO SECONDO**

Corso Cavour

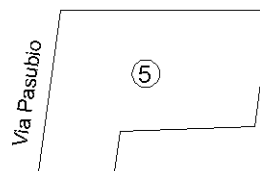

Ultima planimetria in atti



## ACCERTAMENTO DELLA PROPRIETÀ IMMOBILIARE URBANA ELENCO DEI SUBALTERNI ASSEGNATI

Comune	Sezione	Foglio	Particella	Tipo mappale	del:
TRINO		69	863		

Sub	UBICAZIONE via/piazza	n.civ	Piani	Scala	Int	DESCRIZIONE
1	corso camillo cavour	111	T			ANDRONE CARRAIO E CORTILE COMUNE AI SUBB. 2,3,4 E 5
2	corso camillo cavour	111	T		1	MAGAZZINO
3	corso camillo cavour	111	T		2	MAGAZZINO
4	corso camillo cavour	111	T		3	NEGOZIO
5	corso camillo cavour	111	T-1 - 2		4	ABITAZIONE
6						SOPPRESSO
7	corso camillo cavour	113	T			CORTILE COMUNE AI SUBB. 8 E 9
8	corso camillo cavour	113	T-1			NEGOZIO
9	corso camillo cavour	113	T			LOCALE DI DEPOSITO

Visura telematica

