

**Agenzia del Territorio
CATASTO FABBRICATI
Ufficio Provinciale di
Alessandria**

Dichiarazione protocollo n. AL0041086 del 03/03/2015

Planimetria di u.i.u. in Comune di Alfiano Natta

Via San Carlo

civ.

Identificativi Catastali:

Sezione:

Foglio: 3

Particella: 191

Subalterno: 1

Compilata da:

Casorzo Giancarlo

Iscritto all'albo:

Geometri

Prov. Asti

N. 649

Scheda n. 1

Scala 1:200

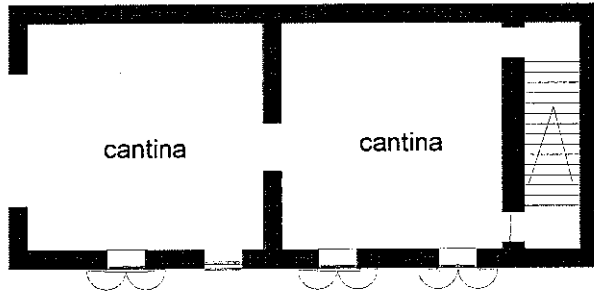

Piano interrato H 2.60/300

fig. 3 nr. 221

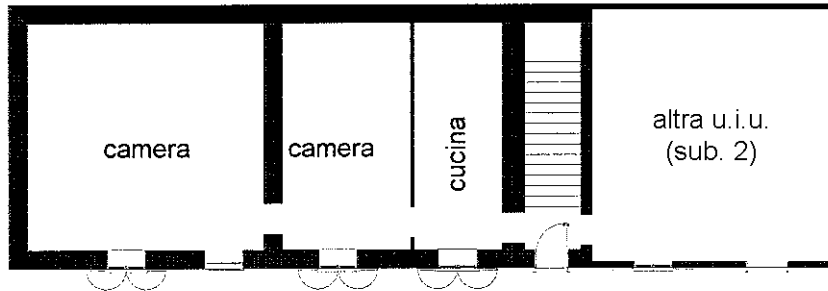
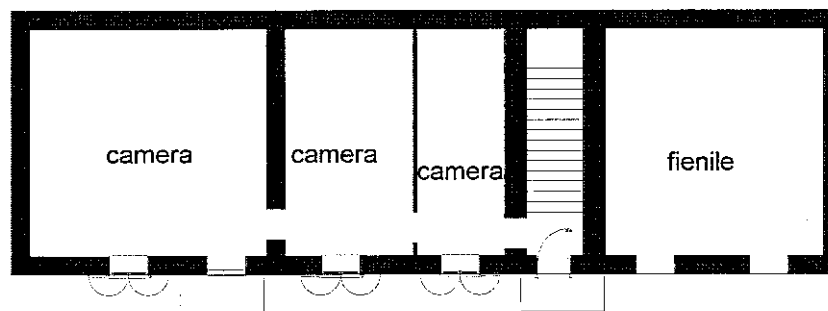

fig 3 nr. 503

fig. 3 n. 192

cortile comune
(sub. 3)

Piano terra H 2,70



Piano primo H 2,70

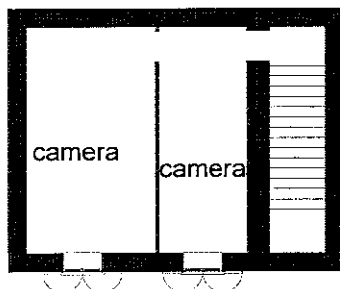

Piano secondo H 2,50



Ultima planimetria in atti



**Agenzia del Territorio
CATASTO FABBRICATI
Ufficio Provinciale di
Alessandria**

Dichiarazione protocollo n. AL0010531 del 19/01/2009

Planimetria di u.i.u. in Comune di Alfiano Natta

Via San Carlo

civ.

Identificativi Catastali:

Sezione:
Foglio: 3
Particella: 191
Subalterno: 2

Compilata da:
Casorzo Giancarlo
Iscritto all'albo:
Geometri

Prov. Asti

N. 649

Scheda n. 1

Scala 1:200

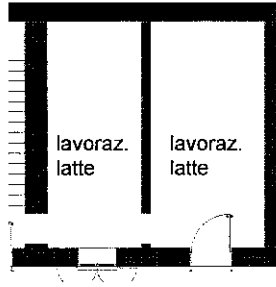

Piano terra H 2,70

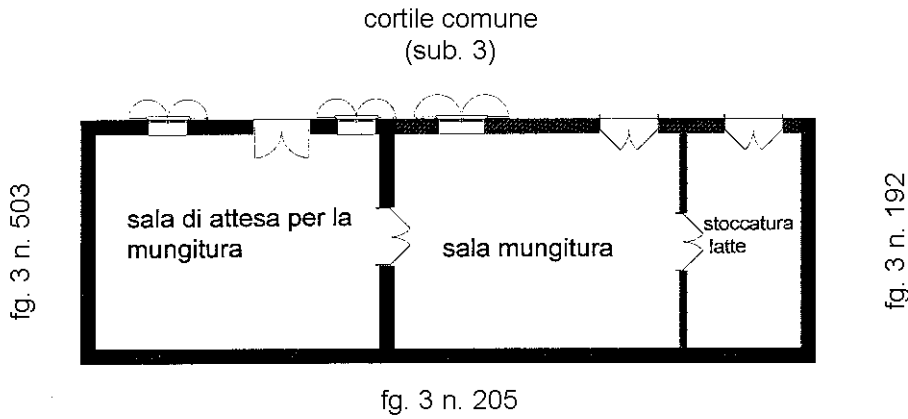

Piano terra H=2.70

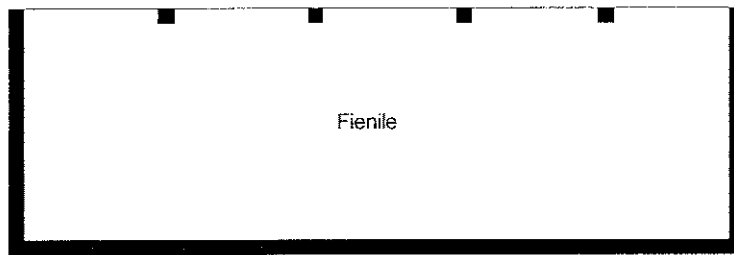

Piano primo H=3,00



Ultima planimetria in atti

