

Agenzia delle Entrate
CATASTO FABBRICATI
Ufficio provinciale di Alessandria

Ultima planimetria in atti

Data: 12/04/2024 - n. T256360 - Richiedente: Telematico

Totale schede: 1 - Formato di acquisizione: A3(297x420) - Formato stampa richiesto: A4(210x297) - Fattore di scala non utilizzabile

ELABORATO PLANIMETRICO	Compilato da: Iura Sergio	Iscritto all'albo: Geometri	Prov. Casale Monferrato N. 00517
Comune di Murisengo	Sezione: Foglio: 15	Particella: 248	Prat. 0202175 n. 24/12/2013 del
Dimostrazione grafica dei subalberi			
		Tipo Mappale n.	del Scala 1 : 500

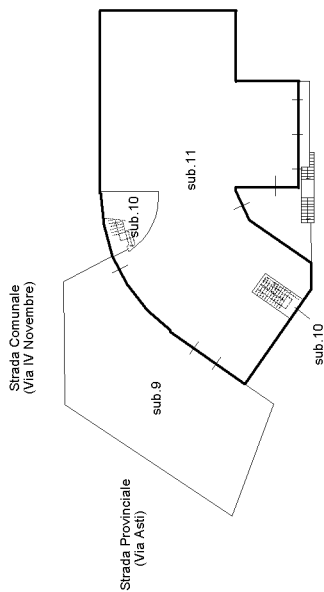

PIANO TERRA

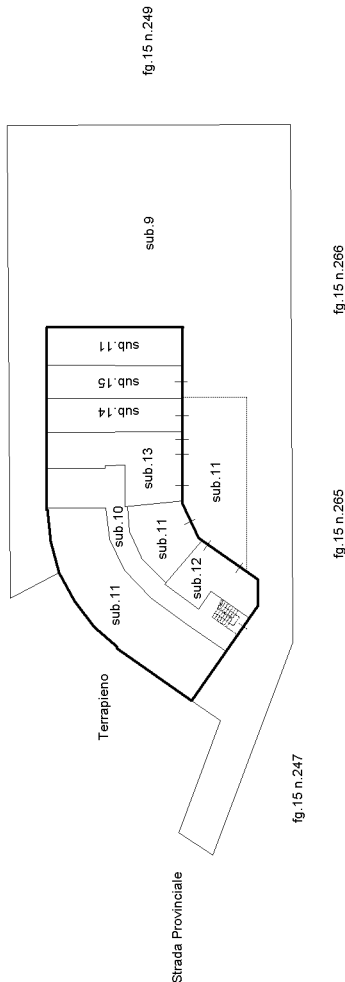

PIANO SEMINTERRATO

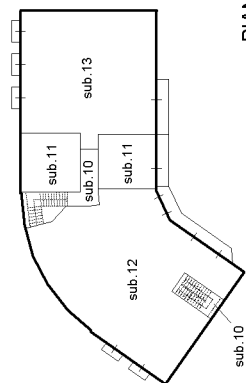

PIANO PRIMO

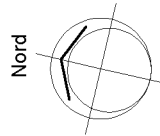

ACCERTAMENTO DELLA PROPRIETÀ IMMOBILIARE URBANA ELENCO DEI SUBALTERNI ASSEGNATI

Comune MURISENGO	Sezione	Foglio 15	Particella 248	Tipo mappale	del:
---------------------	---------	--------------	-------------------	--------------	------

Sub	UBICAZIONE via/piazza	n.civ	Piani	Scala	Int	DESCRIZIONE
1						SOPPRESSO
2						SOPPRESSO
3						SOPPRESSO
4						SOPPRESSO
5						SOPPRESSO
6						SOPPRESSO
7						SOPPRESSO
8						SOPPRESSO
9	via asti	1	S1-T			BENE NON CENSIBILE (CORTILE) COMUNE A TUTTI I SUBALTERNI DEL FABBRICATO
10	via asti	1	S1-T - 1			BENE NON CENSIBILE (VANO SCALA, CENTRALE TERMICA E CORRIDOIO) COMUNE A TUTTI I SUBALTERNI DEL FABBRICATO
11	via asti	1	S1-T - 1			RISTORANTE
12	via asti	1	S1-1			ABITAZIONE DI TIPO CIVILE
13	via asti	1	S1-1			ABITAZIONE DI TIPO CIVILE
14	via asti	1	S1			RIMESSA
15	via asti	1	S1			RIMESSA

Visura telematica



Elenco immobili fabbricati

Situazione degli atti informatizzati al 12/04/2024

Dati della richiesta: siti nel comune di MURISENGO (F814) (AL) Foglio 15 Particella 248

Immobili 15.



Dati identificativi

Dati di classamento

Indirizzo

1	Foglio 15 Part. 248 Sub. 1 Partita Unita' immobiliare soppressa		
2	Foglio 15 Part. 248 Sub. 2 Partita Unita' immobiliare soppressa		
3	Foglio 15 Part. 248 Sub. 3 Partita Unita' immobiliare soppressa		
4	Foglio 15 Part. 248 Sub. 4 Partita Unita' immobiliare soppressa		
5	Foglio 15 Part. 248 Sub. 5 Partita Unita' immobiliare soppressa		
6	Foglio 15 Part. 248 Sub. 6 Partita Unita' immobiliare soppressa		
7	Foglio 15 Part. 248 Sub. 7 Partita Unita' immobiliare soppressa		
8	Foglio 15 Part. 248 Sub. 8 Partita Unita' immobiliare soppressa		
9	Foglio 15 Part. 248 Sub. 9 Partita Bene comune non censibile		VIA ASTI n. 1-7 Piano T
10	Foglio 15 Part. 248 Sub. 10 Partita Bene comune non censibile		VIA ASTI n. 1 Piano S1-T - 1
11	Foglio 15 Part. 248 Sub. 11	Categoria D/2 ^a) Rendita Euro 8162,00	VIA ASTI n. 1 Piano S1-T - 1
12	Foglio 15 Part. 248 Sub. 12	Categoria A/2 ^b) Classe 3 Consistenza 9.5 vani Rendita Euro 956,74	VIA ASTI n. 1 Piano S1-1
13	Foglio 15 Part. 248 Sub. 13	Categoria A/2 ^b) Classe 3 Consistenza 8.5 vani Rendita Euro 856,03	VIA ASTI n. 1 Piano S1-1
14	Foglio 15 Part. 248 Sub. 14	Categoria C/6 ^c) Classe 4 Consistenza 41 m ² Rendita Euro 71,99	VIA ASTI n. 1 Piano S1



Direzione Provinciale di Alessandria
Ufficio Provinciale - Territorio
Servizi Catastali

15	Foglio 15 Part. 248 Sub. 15	Categoria C/6 ^{c)} Classe 4 Consistenza 40 m ² Rendita Euro 70,24	VIA ASTI n. 1 Piano S1
----	-----------------------------	---	------------------------

Visura telematica

Tributi speciali: Euro 1,80

Legenda

- a) D/2: Alberghi e pensioni
- b) A/2: Abitazioni di tipo civile
- c) C/6: Stalle, scuderie, rimesse e autorimesse

