

**Agenzia delle Entrate**  
**CATASTO FABBRICATI**  
**Ufficio Provinciale di**  
**Vercelli**

Dichiarazione protocollo n. VC0008169 del 26/02/2016

Planimetria di u.i.u. in Comune di Bianze'

Cascina Ponte Reale

civ. 64

Identificativi Catastali:

Sezione:

Foglio: 1

Particella: 3

Subalterno: 9

Compilata da:  
Penna Gabriele

Iscritto all'albo:  
Geometri

Prov. Asti

N. 1517

Scheda n. 1

Scala 1:200

PIANO INTERRATO  
Hmedia = mt 2,18



PIANO TERRA  
H = mt 2,70

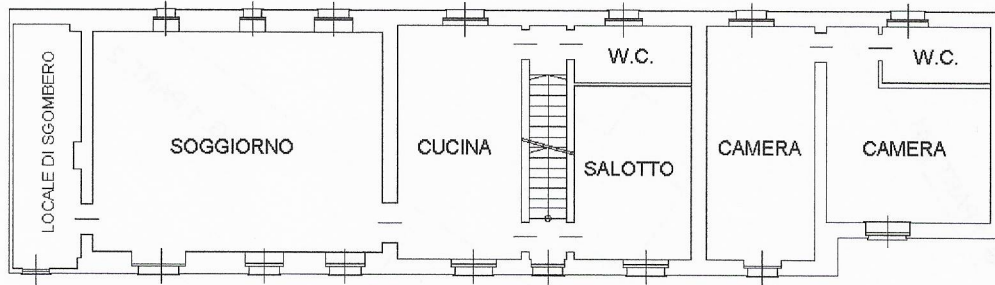

Fg. 1 Part. 3 Sub. 3

Fg. 1 Part. 3 Sub. 3

PIANO PRIMO  
H = mt 2,70

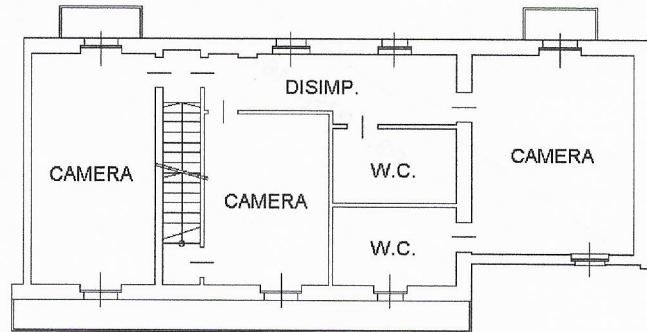

Fg. 1 Part. 3 Sub. 3

PIANO SECONDO ( sottotetto )  
Hmedia = mt 1,95



Ultima planimetria in atti



**Agenzia delle Entrate  
CATASTO FABBRICATI  
Ufficio Provinciale di  
Vercelli**

Dichiarazione protocollata n. VC0008169 del 26/02/2016

Planimetria di u.i.u. in Comune di Bianze'

Cascina Ponte Reale

civ. 64

Identificativi Catastali:

Sezione:

Foglio: 1

Particella: 3

Subalterno: 9

Compilata da:

Penna Gabriele

Iscritto all'albo:

Geometri

Prov. Asti

N. 1517

Scheda n. 2

Scala 1:500

PIANO TERRA

S.P. TORINO - MILANO

FG. 1 PART. 141

FG. 1 PART. 2

FG. 1 PART. 161



Ultima planimetria in atti

Data: 09/05/2022 - n. T244239 - Richiedente: ZNTCHR80T44L750K

Totale schede: 2 - Formato di acquisizione: A4(210x297) - Formato stampa richiesto: A4(210x297)

Catasto dei Fabbricati - Situazione al 09/05/2022 - Comune di BIANZE(A847) - < Foglio 1 - Particella 3 - Subalterno 9 >  
CASCINA PONTE REALE - 64 BIANZE - CIV. 64

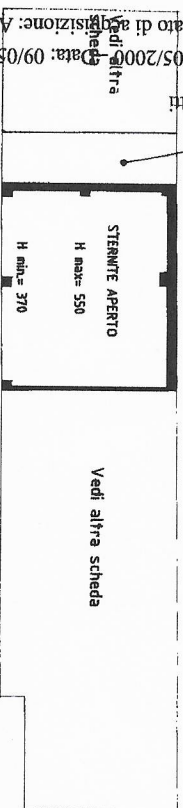

**NUOVO CATASTO EDILIZIO URBANO**

Planimetria del immobile situato nel Comune di [REDACTED]  
 Ditta [REDACTED]  
 Allegato alla dichiarazione presentata all'Ufficio Territoriale del Catasto

Scheda N. [REDACTED]

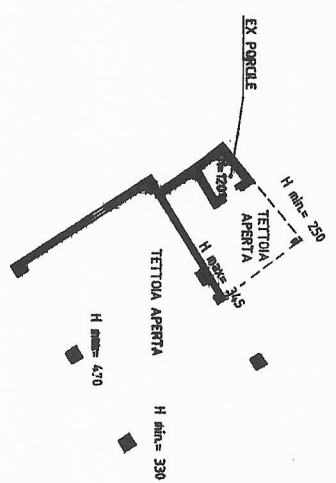
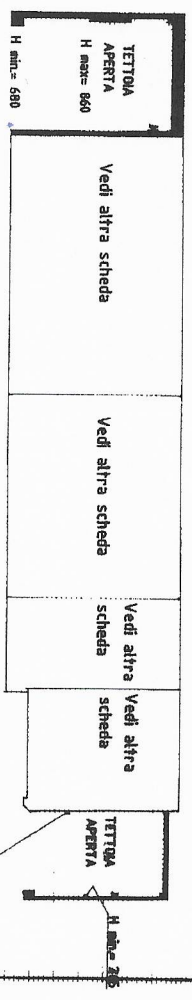

Spazio riservato per le annotazioni d'ufficio		DATI DEL CATASTO TERRENI DOVE È SORTA LA NUOVA COSTRUZIONE	
DATA PROT. N.	25/11	Numero della planimetria	BIANZE
		Settore o Comune censuato	1
		Foglio	3
		Numero di mappa	3
		Subalterno	3
Completata dal <b>GEOMETRA PIER LUIGI FOLCIERO</b> (Firma, nome e cognome del tecnico)		Iscritto all'Albo dei <b>GEOMETRI</b> n° <b>3002</b> della Provincia di <b>VERCELLI</b>	
Data <b>NOVEMBRE 1999</b>			

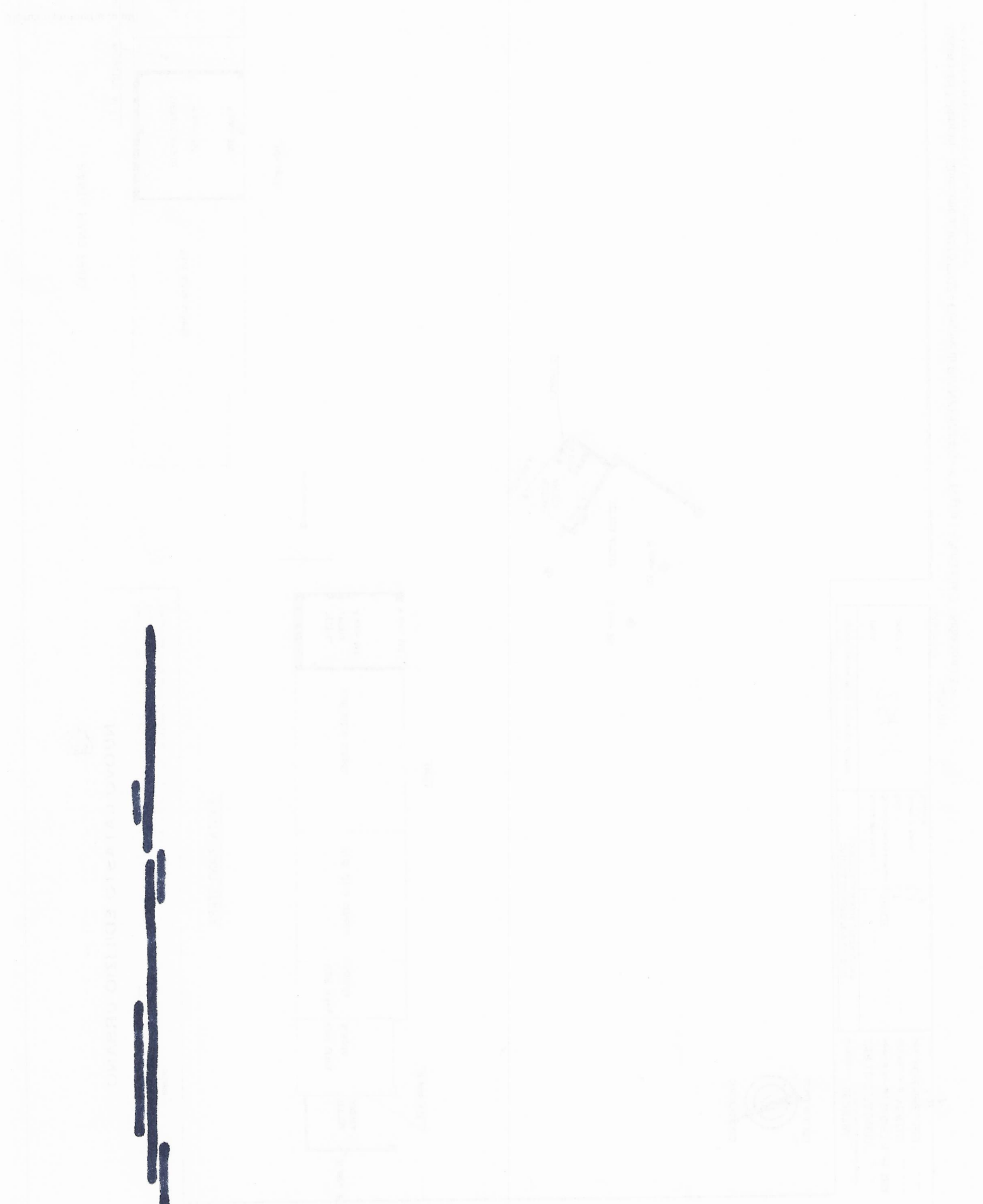

[REDACTED]

[REDACTED]

ACTS	...	...
...	...	...
...	...	...