

Agenzia del Territorio
CATASTO FABBRICATI
Ufficio provinciale di
Vercelli

Dichiarazione protocollo n. VCO134081 del 10/11/2010
Planimetria di u.i.u. in Comune di Caresanablot
Via VerCELLi

civ. 39

Compilata da:
Cantamessa Adriano
Iscritto all'albo:
Geometri
Prov. Novara

N. 2222

Identificativi Catastali:
Sezione: 8
Foglio: 8
Particella: 124
Subalterno: 9

Scala 1:200

n. 1

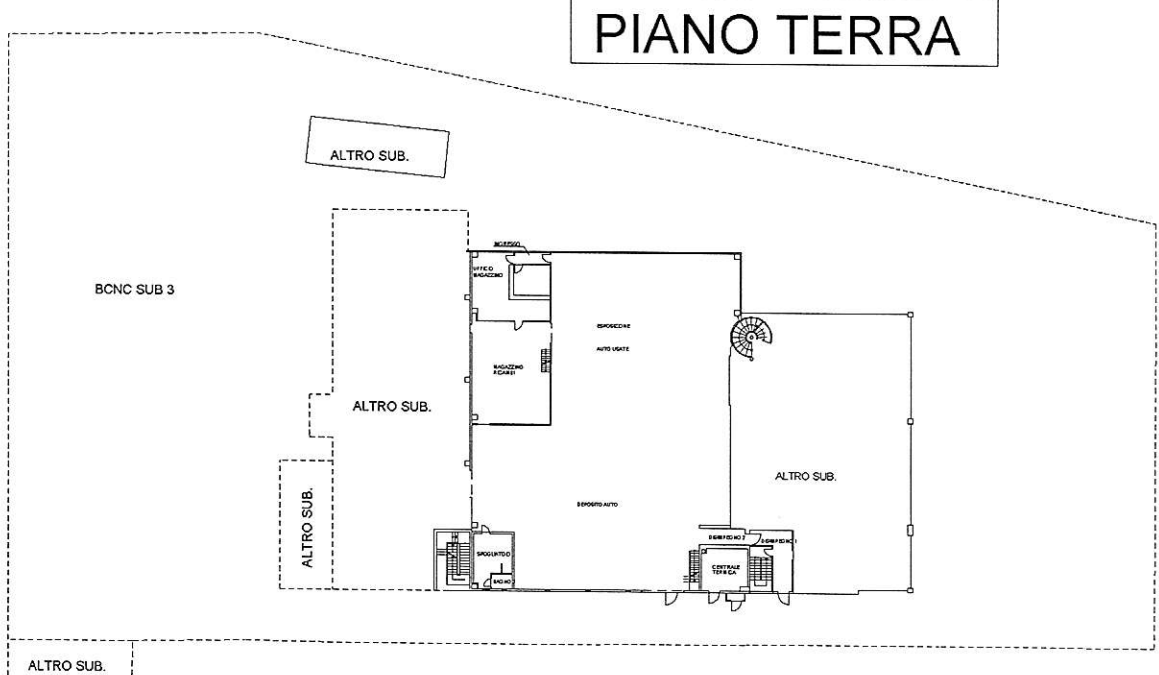
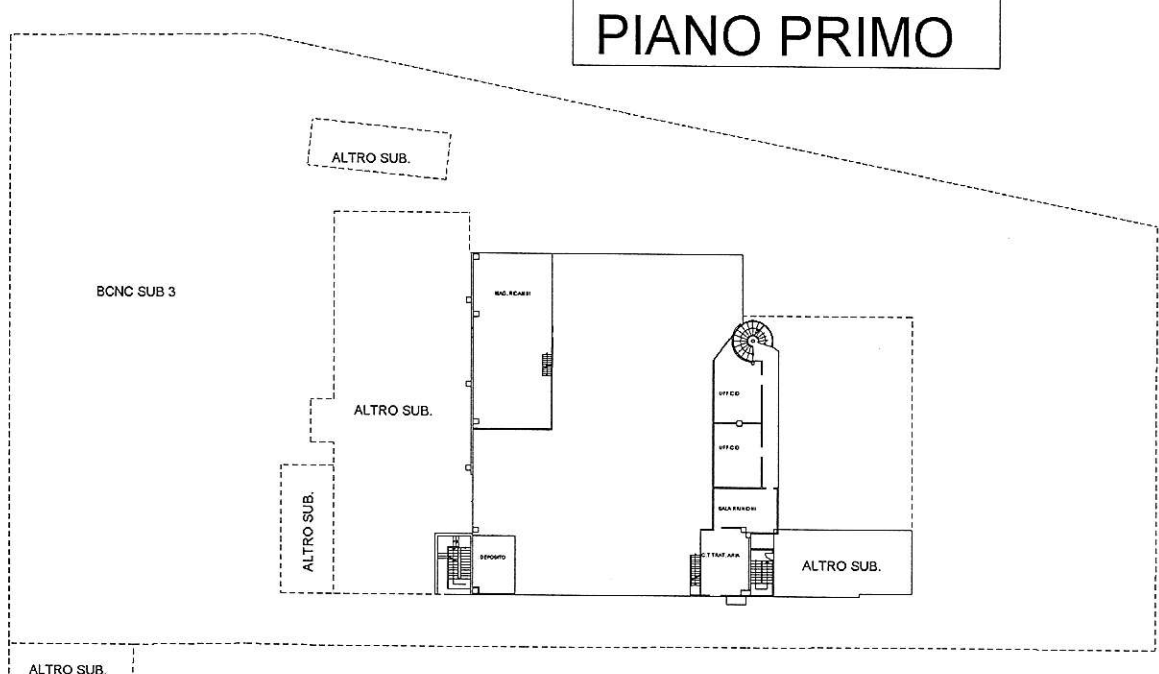

NORD

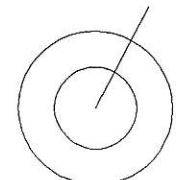

VIA VERCELLI

plan. 01

VIA VERCELLI

Compilata da:
Cantamessa Adriano
Iscritto all'albo:
Geometri
Prov. Novara
N. 2222

Identificativi Catastali:
Sezione: 8
Foglio: 8
Particella: 124
Subalterno: 10

Dichiarazione protocollo n. VC0134081 del 10/11/2010
Planimetria di u.i.u. in Comune di Caresanablot
Via VerCELLI
civ. 39

**Agenzia del Territorio
CATASIO FABBRICATI**
Ufficio provinciale di
Vercelli

Scala 1:200

n. 1

PIANO TERRA

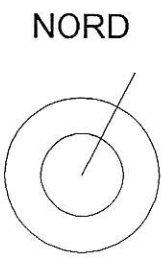
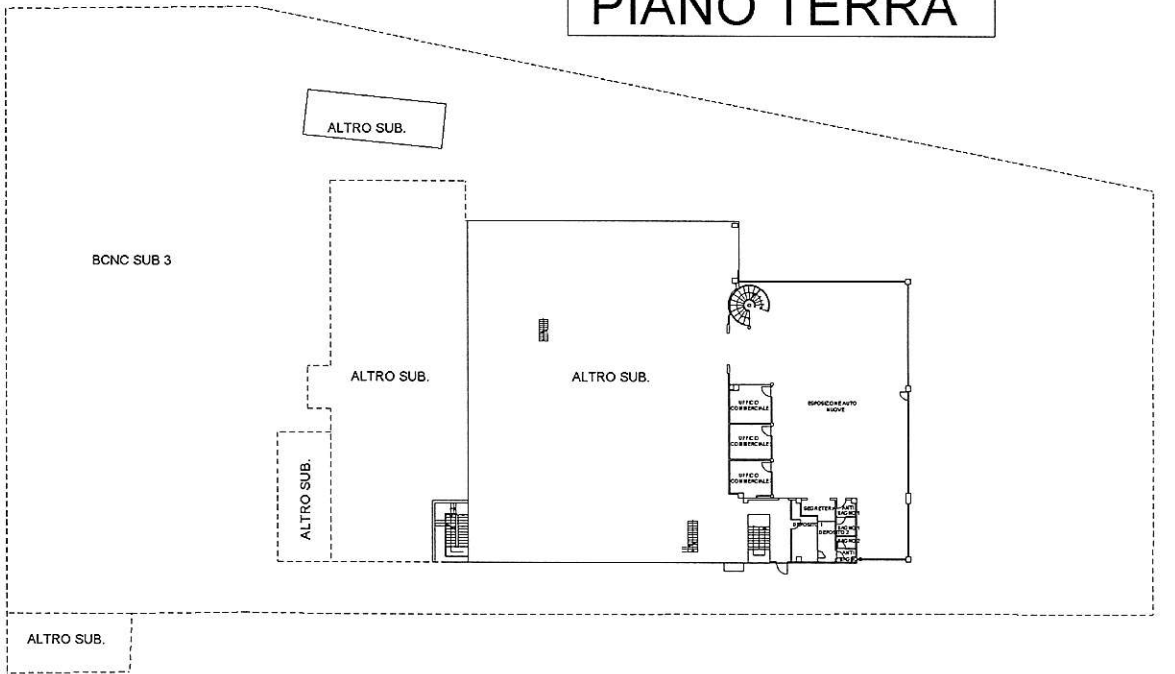

VIA VERCELLI
12040 01

| | | | | |
|--------------------------------------|----------------------------------|-----------------------------|------------------|----------------|
| ELABORATO PLANIMETRICO | Compilato da: Cantamessa Adriano | Iscritto all'albo: Geometri | Prov. Novara | N. 2222 |
| Comune di Caresanablot | Sezione: 8 | Particella: 124 | Prat. 0934881 n. | 10/11/2010 del |
| Dimostrazione grafica dei subalterni | Tipo Mappale n. del | | | |
| | | | | Scala 1 : 500 |

Agenzia del Territorio
CATASTO FABBRICATI
 Ufficio provinciale di Vercelli



Ultima planimetria in atti

Data: 02/05/2023 - n. T302165 - Richiedente: Telematico

Totale schede: 1 - Formato di acquisizione: A3(297x420) - Formato stampa richiesto: A4(210x297) - Fattore di scala non utilizzabile

