

MINISTERO DELLE FINANZE
DIREZIONE GENERALE DEL CATASTO E DEI SS.TT.EE.



MINISTERO DELLE FINANZE
DIREZIONE GENERALE DEL CATASTO E DEI SS.TT.EE.

MOD. BN (CEU)

LIRF
500

CATASTO EDILIZIO URBANO (RDL 13-4-1939, n. 652)

Planimetria di attuazione in Comune di Borgovercelli via Vigone civ. 2

Piano Primo

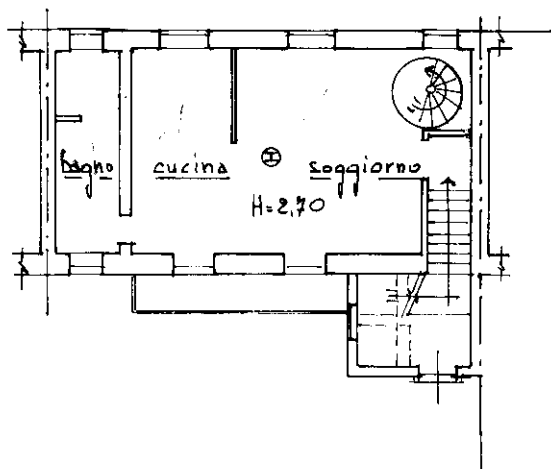

Piano Sottotetto

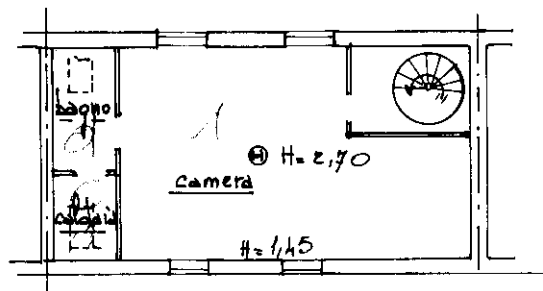

Foglio 23 - scala 1:1500

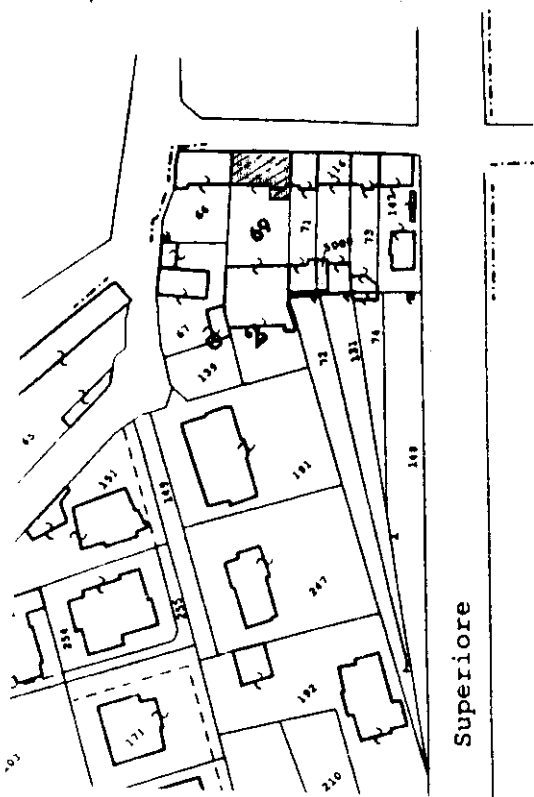

119
A1



ORIENTAMENTO



SCALA DI 1:200

Incorporazione di N.C.
Ultima planimetria in atti
Intervento di variazione

Compilata dal Geom. Pasquino Antonio
(Titolo, cognome e nome)

RISERVATO ALL'UFFICIO

Data presentazione: 18/10/1994 - Data: 14/09/2023 - n. T89663 - Richiedente: JMNFC54S20L750Q
Totale schede catastali: 23 Formato di acquisizione: A4(210x297) Formato stampa richiesto: A4(210x297)

69 Sub 5

della provincia di Vercelli n. 1161
data 10/94 Firma [Signature]

Firmato DDTA MIGNONFRANCESCO in presenza di [Signature] - Situazione al 14/09/2023 - Comune di BORGOVERCELLI(B046) - < Foglio 23 - Particella 69 - Subalterno 5 >
Incarico 01

