

TRIBUNALE ORDINARIO DI VERCELLI

ESECUZIONE IMMOBILIARE R.G.E. 9/2023
a cui è riunita R.G.E. 128/2023

DOCUMENTAZIONE FOTOGRAFICA

Crescentino
Lotto UNICO



Contestualizzazione del compendio pignorato.
Coordinate geografiche : lat. 45°11'33.91"N long. 8° 6'11.84"E



Vista satellitare ed inquadramento del bene oggetto di perizia



Vista da Via Mazzini – cortile su cui insiste l'ingresso al compendio pignorato

Prospetto Est – porta di ingresso
a diverse unità immobiliari



Ingresso comune agli appartamenti dei piani superiori



Piano terra – ingresso/cucina



Piano terra – ingresso/cucina



Piano terra – ingresso/cucina



Piano terra – bagno



Piano terra
scala di collegamento fra zona giorno
e zona notte Da ingresso/cucina



Piano rialzato - camera





Piano rialzato - camera



Piano terreno,
scala di accesso
alla cantina



Porta di ingresso alla cantina

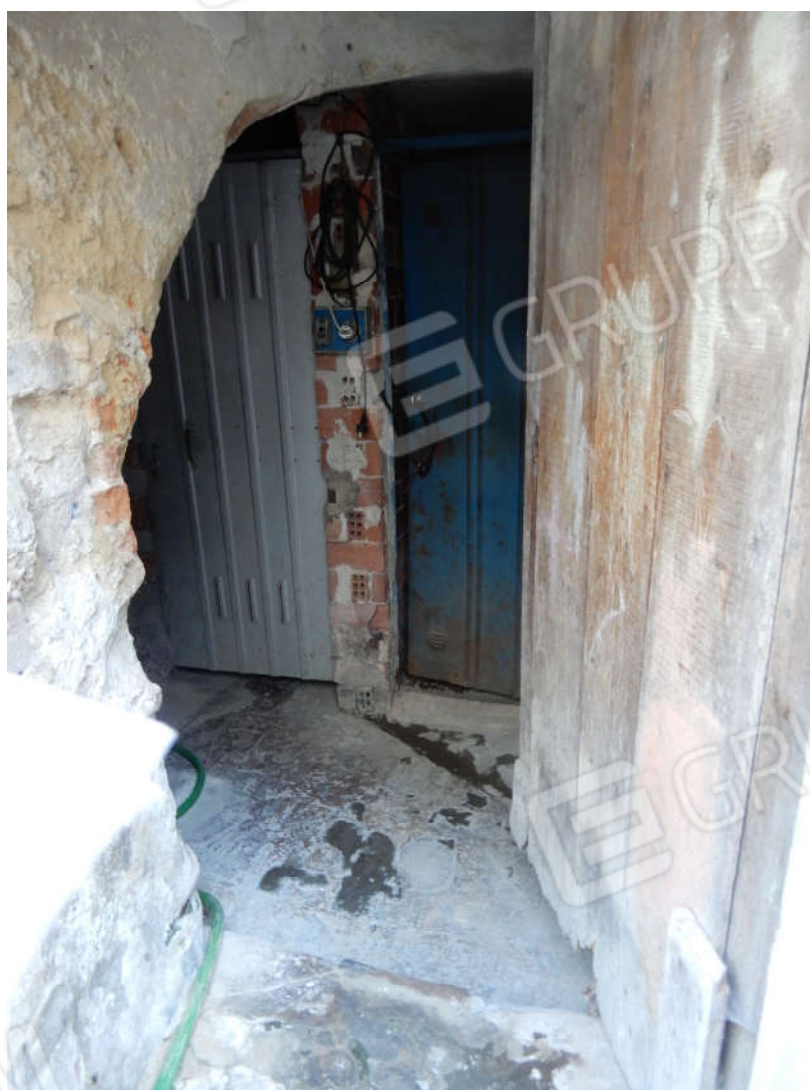

Cantina