

**Agenzia delle Entrate  
CATASTO FABBRICATI  
Ufficio Provinciale di  
Vercelli**

Dichiarazione protocollo n. VC0032278 del 15/06/2015

Planimetria di u.i.u. in Comune di Livorno Ferraris

Via Adamo Ferraris

civ. 10-12

Identificativi Catastali:

Sezione:

Foglio: 63

Particella: 4118

Subalterno: 18

Compilata da:  
Albera Giuliana

Iscritto all'albo:  
Architetti

Prov. Vercelli

N. 00504

Scheda n. 1

Scala 1:200



**PIANO PRIMO**

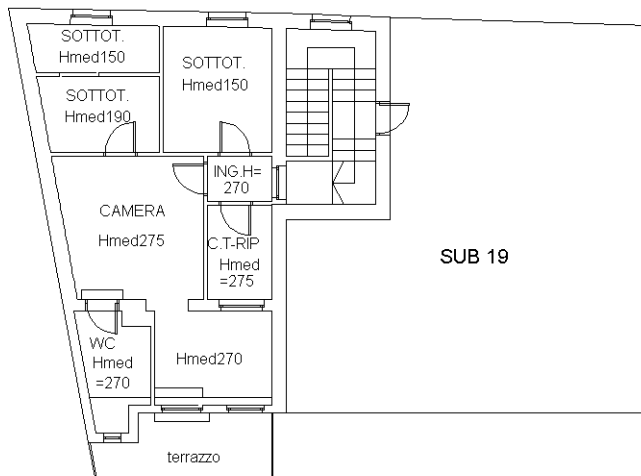

**PIANO SECONDO (sottotetto)**

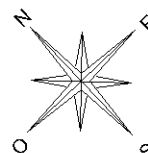

Ultima planimetria in atti



**Agenzia delle Entrate  
CATASTO FABBRICATI  
Ufficio Provinciale di  
Vercelli**

Dichiarazione protocollo n. VC0032278 del 15/06/2015

Planimetria di u.i.u. in Comune di Livorno Ferraris

Via Adamo Ferraris

civ. 10-12

Identificativi Catastali:

Sezione:

Foglio: 63

Particella: 4118

Subalterno: 19

Compilata da:

Albera Giuliana

Iscritto all'albo:  
Architetti

Prov. Vercelli

N. 00504

Scheda n. 1

Scala 1:200

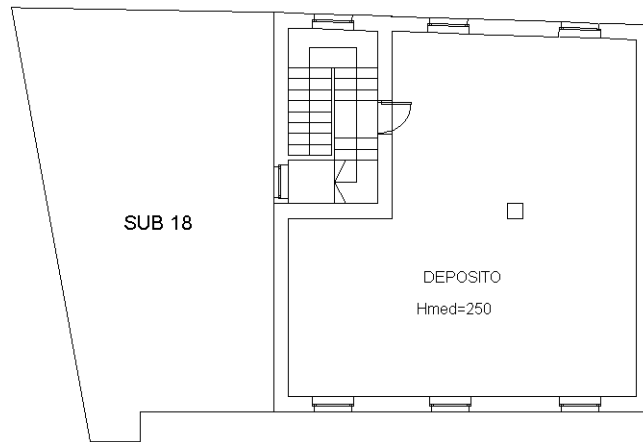

PIANO SECONDO (sottotetto)

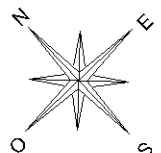

Ultima planimetria in atti



**Agenzia del Territorio  
CATASTO FABBRICATI  
Ufficio Provinciale di  
Vercelli**

Dichiarazione protocollo n. VC0010075 del 18/02/2013

Planimetria di u.i.u. in Comune di Livorno Ferraris

Via Adamo Ferraris

civ. 10

Identificativi Catastali:

Sezione:

Foglio: 63

Particella: 4118

Subalterno: 11

Compilata da:

Albera Giuliana

Iscritto all'albo:

Architetti

Prov. Vercelli

N. 00504

Scheda n. 1

Scala 1:200

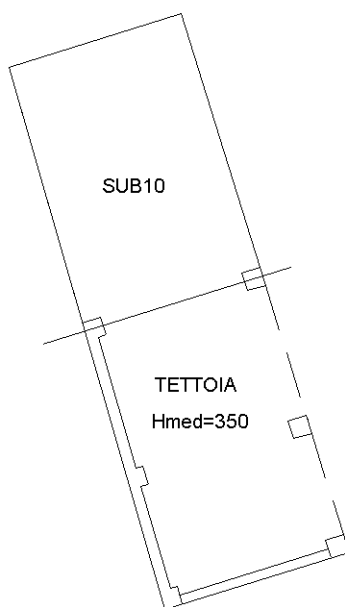

PIANO TERRA

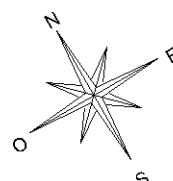

Ultima planimetria in atti

