



MINISTERO DELLE FINANZE
DIREZIONE GENERALE DEL CATASTO E DEI SS.TT.EE.
CATASTO EDILIZIO URBANO (RDL 13-4-1939, n. 652)

MOD. **BN** (CEU)

LIRE
250

Località di u.r.u. in Comune di **SANTHIA** via **CORSO NUOVA ITALIA** civ. **5-10**

TERMO 1

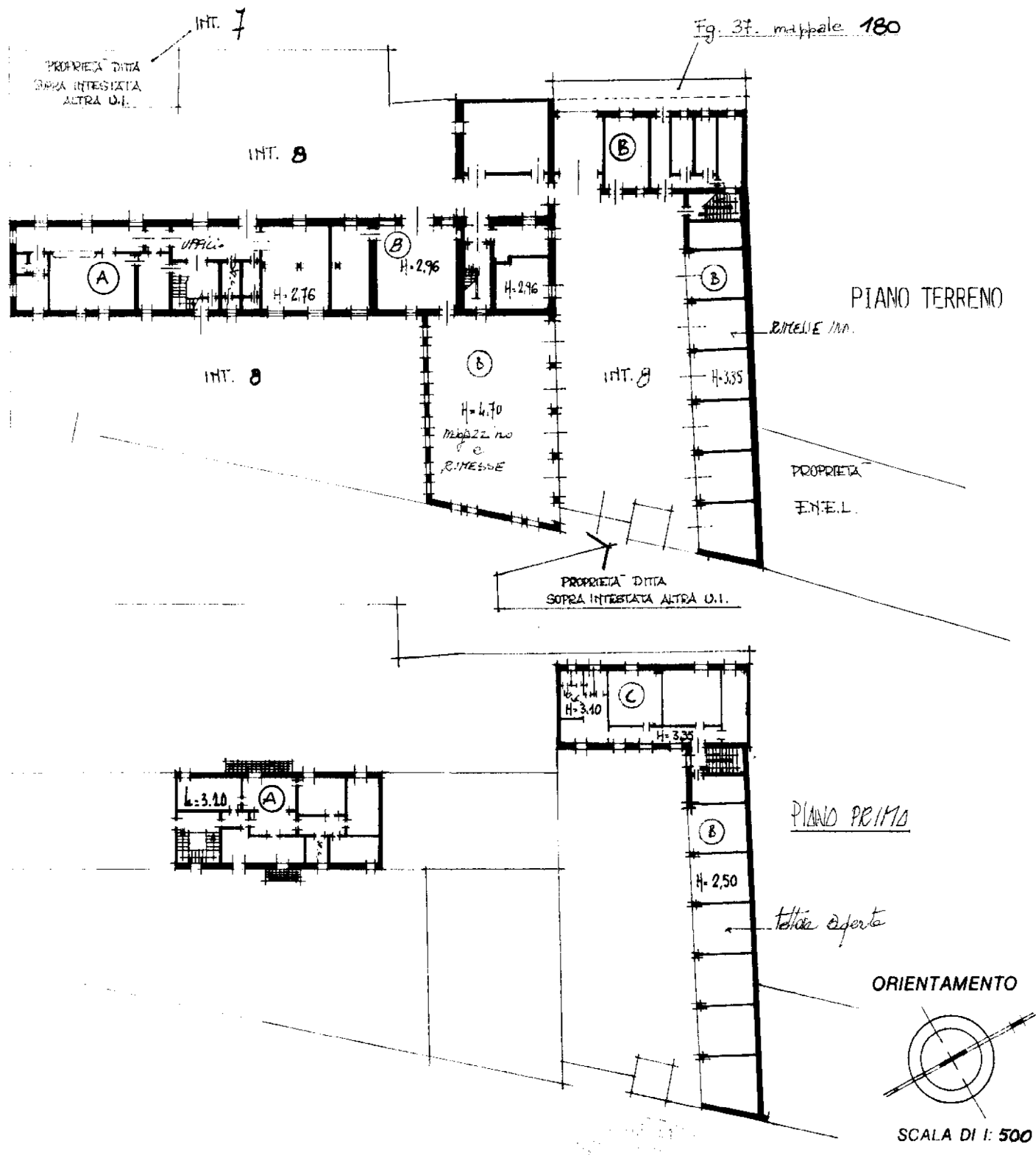

variazione di N.C.
 variazione di variazione
 Identificativi catastali:
 Foglio **37**
 Sub **150**
 Sub **6**

Compilato da **INGEGNERE**
RAIMONDO RENATO
 Iscritto all'albo de **GLI INGEGNERI**
 della provincia di **ALESSANDRIA 567**
 data Firma *Renato*

RISERVATO ALL'UFFICIO

10 metri

Catasto dei Fabbricati - Situazione al 07/09/2022 - Comune di SANTHIA(1337) - Foglio 37 - Particella 403 - Subalterno 6 -
CORREDO INFORMATICO/PRODOTTORE d'ARABIA/PEC S.P.A. NG CA 3 Serial#: 53843bbcf5b046621d97158c76b7d2

MOD. 49.



MINISTERO DELLE FINANZE
DIREZIONE GENERALE DEL CATASTO E DEI SS.TT.EE.
CATASTO EDILIZIO URBANO (RDL 13-4-1939, n. 652)

MOD. **BN** (CEU)

LIRE
250

Comune di **SANTHIA'** via **CORSO NUOVA ITALIA** civ. **10**

INTERNO 2

PIANO TERRENO

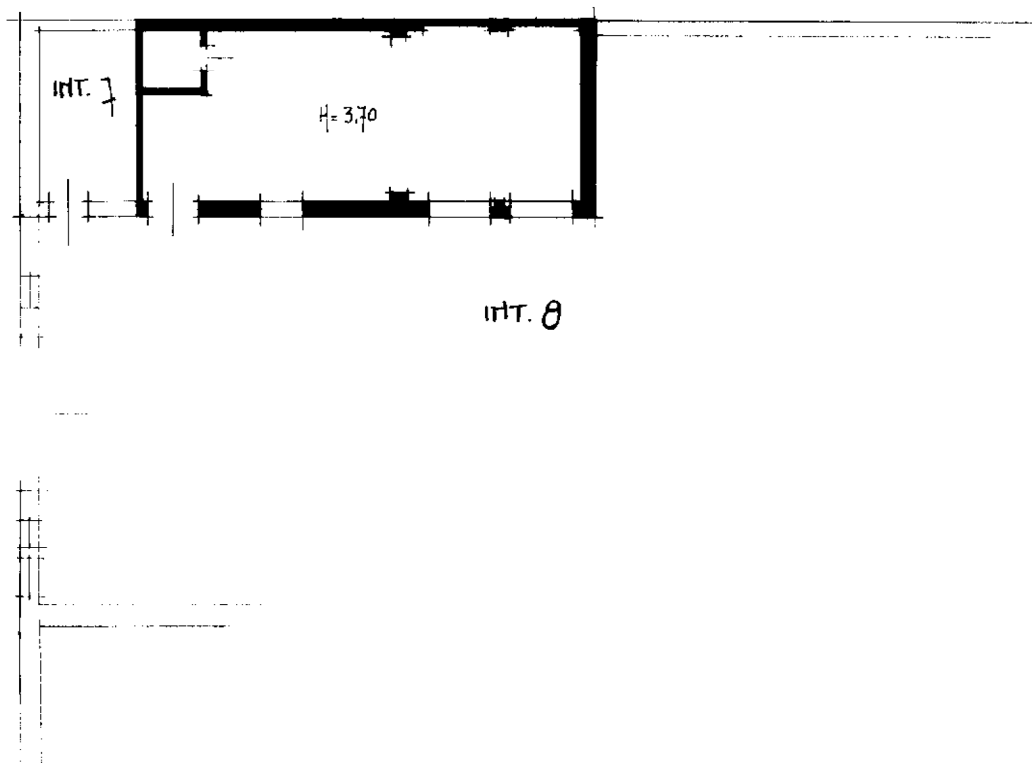

ORIENTAMENTO

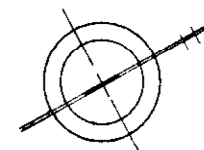

SCALA DI 1:200

Divisione di N.C.
Divisione di variazione

Compilata da **INGEGNERE**
RAIMONDO RENATO

RISERVATO ALL'UFFICIO

Identificativi catastali
37
158 sub **4**
85

Iscritto all'albo **GLI INGEGNERI**
della provincia di **ALESSANDRIA**, **567**
data Firma *[Signature]*

MOD. 99



MINISTERO DELLE FINANZE
DIREZIONE GENERALE DEL CATASTO E DEI S.S.TT.EE.
CATASTO EDILIZIO URBANO (RDL 13-4-1939, n. 652)

MOD. **BN** (CEU)

LIRE
250

Area di u.u. in Comune di: SANTHIA' via CORSO NUOVA ITALIA civ. 5

INTERNO 6

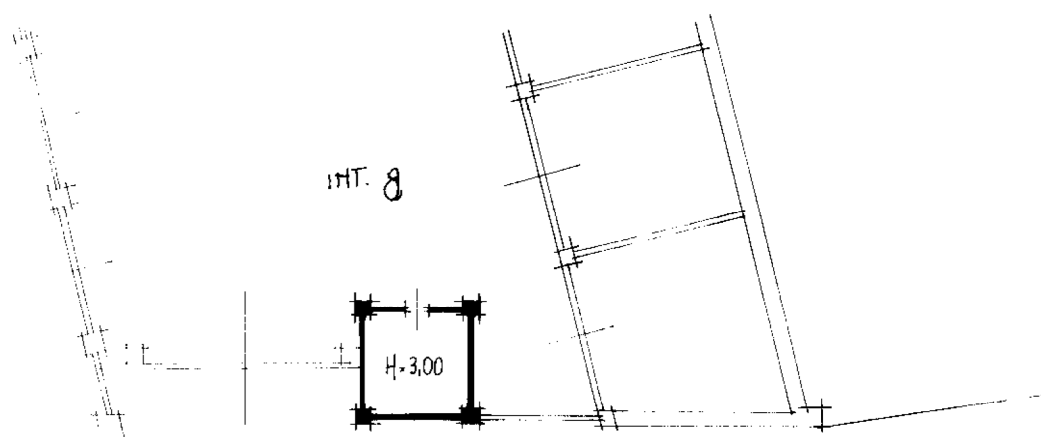

PIANO TERRENO

ORIENTAMENTO

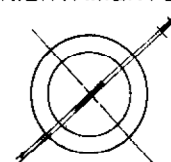

SCALA DI 1:200

Variazione di N.C.
Variazione di variazione

Identificativi catastali
37
158 sub 68

Compilata da: INGEGNERE
RAIMONDO RENATO
Iscritto all'albo degli INGEGNERI
della provincia di ALESSANDRIA n. 567
data Firma [Signature]

RISERVATO ALL'UFFICIO

10 metri

**Agenzia del Territorio
CATASTO FABBRICATI
Ufficio Provinciale di
Vercelli**

Dichiarazione protocollo n. 000002724 del 14/01/2003	
Planimetria di u.i.u. in Comune di Santhia'	
Corso Nuova Italia	civ. 10
Identificativi Catastali:	Compilata da: Fangazio Mauro
Sezione:	Iscritto all'albo: Geometri
Foglio: 37	Prov. Biella
Particella: 185	N. 324
Subalterno: 9	

Scheda n. 1 Scala 1:200

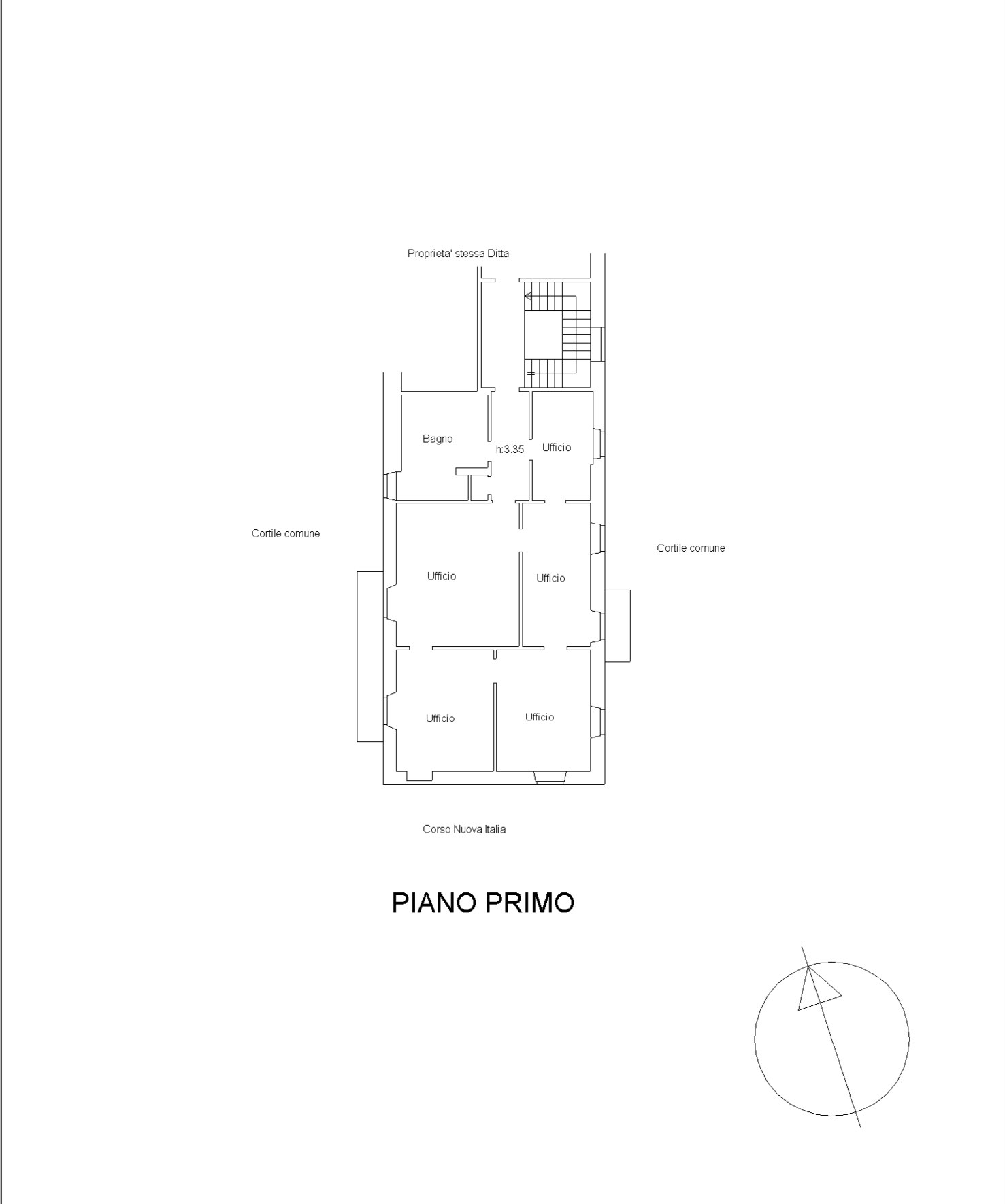

PIANO PRIMO

10 metri