

**Agenzia del Territorio
CATASTO FABBRICATI
Ufficio Provinciale di
Alessandria**

Dichiarazione protocollo n. AL0200429 del 13/12/2005	
Planimetria di u.i.u. in Comune di Vignale Monferrato	
Cascina Accatino	civ. 1
Identificativi Catastali:	Compilata da: Rossi Ezio
Sezione:	Iscritto all'albo: Architetti
Foglio: 18	Prov. Alessandria
Particella: 136	N. 131
Subalterno: 11	

Scheda n. 1 Scala 1:200

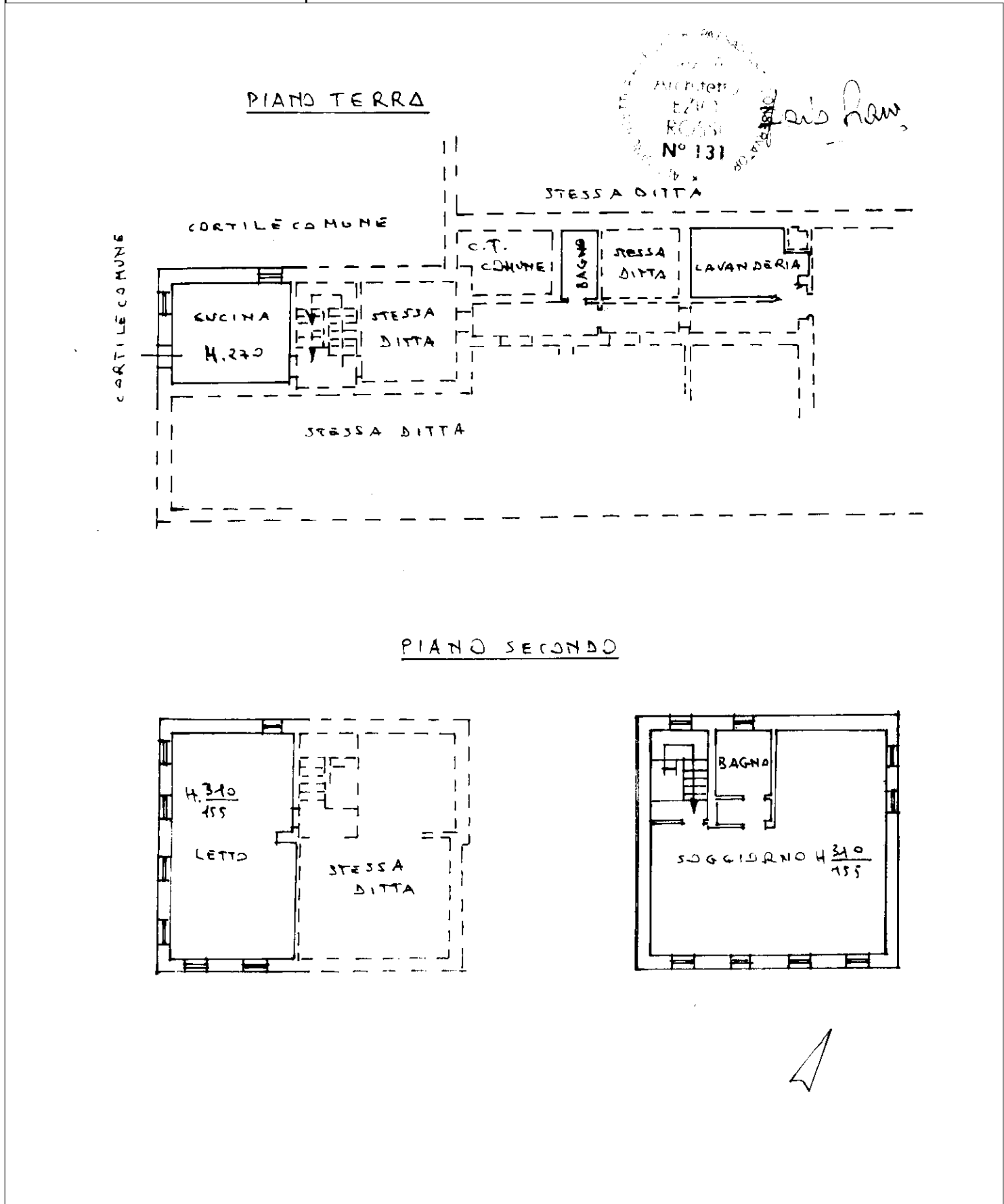

Architetto
Ezio Rossi
N° 131
Rossi Ezio

man 01

Catasto dei Fabbricati - Situazione al 22/02/2023 - Comune di VIGNALE MONFERRATO(L.881) - < Foglio 18 - Particella 136 - Subalterno 11 >
LOCALITA' CA' ACCATINO n. 1 Piano T-2

**Agenzia del Territorio
CATASTO FABBRICATI**
Ufficio provinciale di
Alessandria

Scala 1:200

Dichiarazione protocollo n. AL0200429 del 13/12/2005
Planimetria di u.i.u. in Comune di Vignale Monferrato
Cascina Accatino civ. 1

Identificativi Catastali:
Sezione: Foglio: 18
Particella: 136
Subalterno: 12

Compilata da:
Rossi Ezio
Iscritto all'albo:
Architetti
Prov. Alessandria N. 131

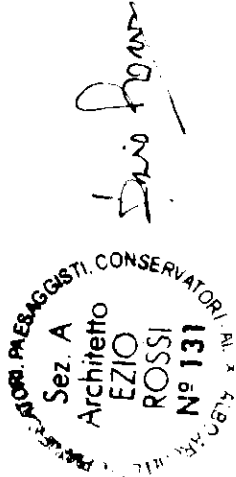

PIANO TERRA CORPO N° 1

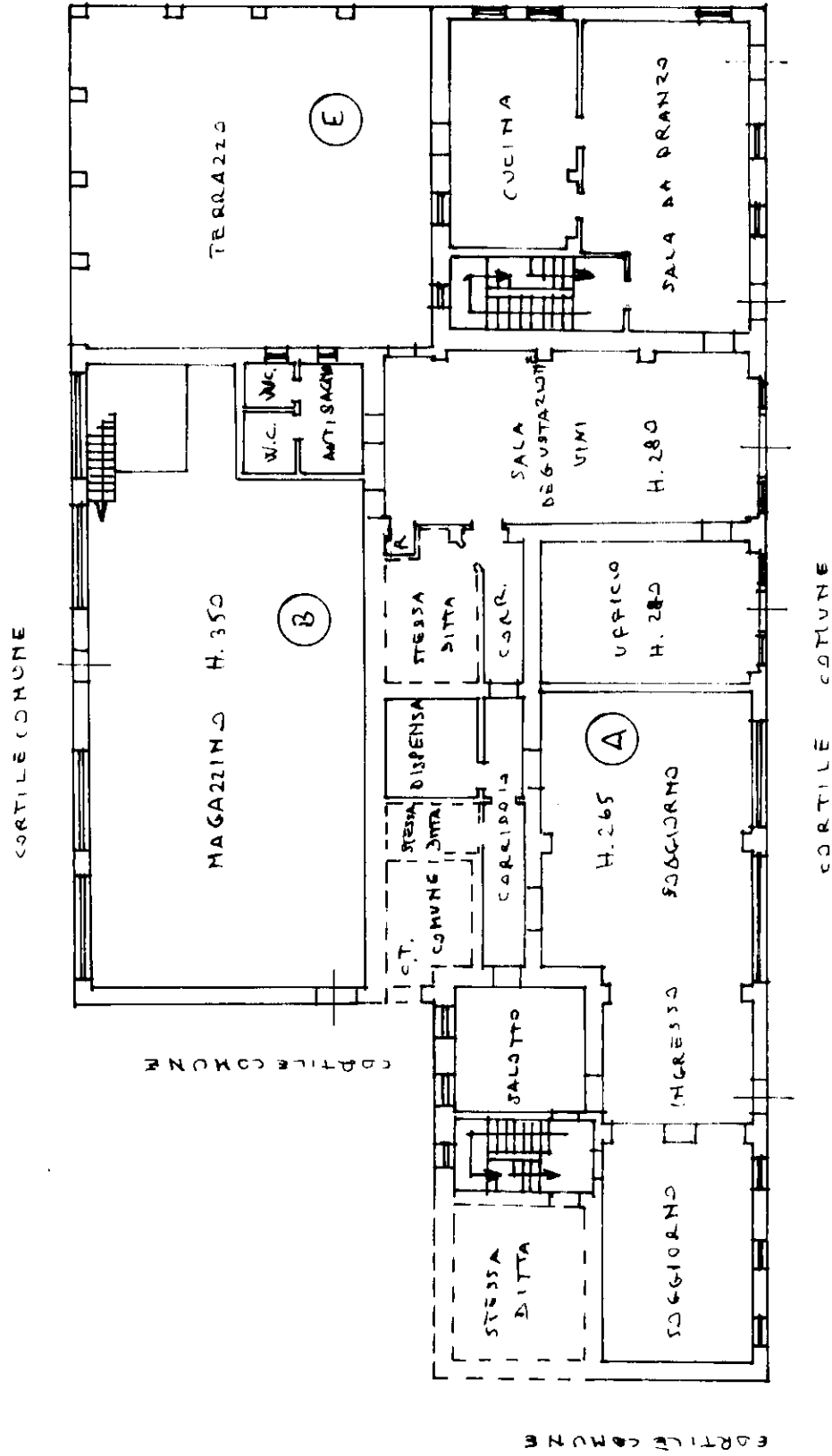

**Agenzia del Territorio
CATASTO FABBRICATI**
Ufficio provinciale di
Alessandria

Scala 1:200

Dichiarazione protocollo n. AL0200429 del 13/12/2005
Planimetria di u.i.u. in Comune di Vignale Monferrato
Cascina Accatino civ. 1

Identificativi Catastali:
Sezione: 18
Foglio: 136
Particella: 136
Subalterno: 12

Compilata da:
Rossi Ezio
Iscritto all'albo:
Architetti
Prov. Alessandria N. 131

PIANO PRIMO CORPO N.2

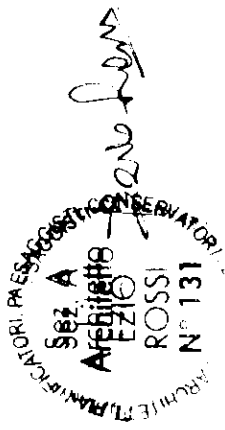
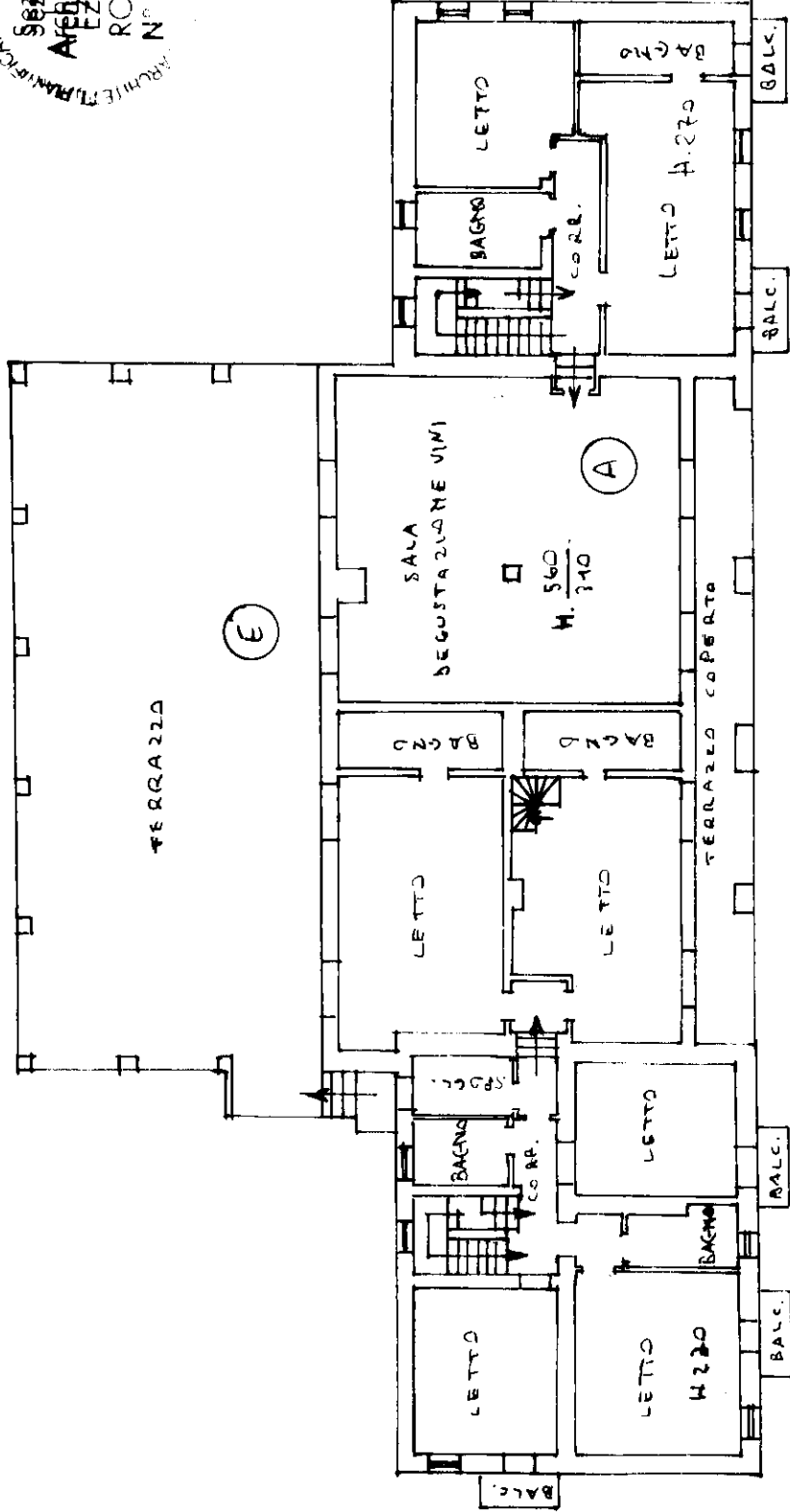

PIANO SECONDO CORPO N.3

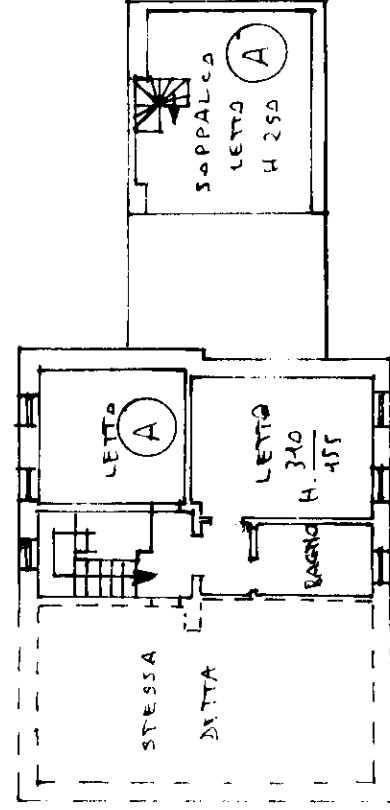

Agenzia del Territorio
CATASTO FABBRICATI
Ufficio provinciale di
Alessandria

Scala 1:200

Dichiarazione protocollo n. AL0200429 del 13/12/2005
Planimetria di u.i.u. in Comune di Vignale Monferrato
Cascina Accatino civ. 1

Identificativi Catastali:
Sezione: Foglio: 18
Particella: 136
Subalterno: 12

Compilata da:
Rossi Ezio
Iscritto all'albo:
Architetti
Prov. Alessandria N. 131



PIANO PRIMO SEMINTERRATO

CORPO N° 4

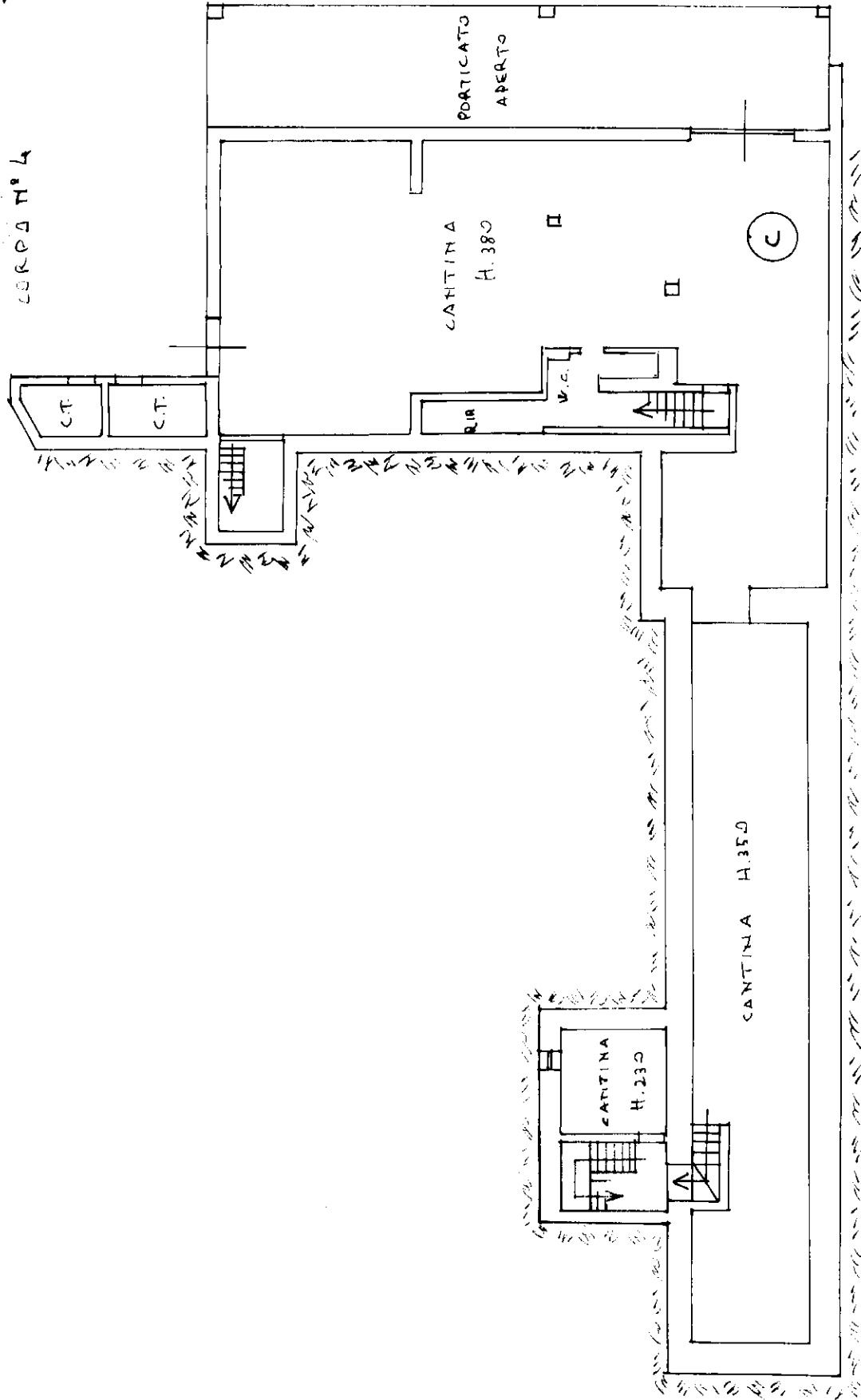

CORPO N° 5

