

**Agenzia del Territorio
CATASTO FABBRICATI
Ufficio Provinciale di
Vercelli**

Dichiarazione protocollo n. VC00064863 del 03/08/2006		
Planimetria di u.i.u. in Comune di Crescentino		
Strada Monte		cat. 18A
Identificativi Catastali:	Compilata da: RAVARINO PIETRO	
Sezione:	Iscritto all' albo: Geometri	
Foglio: 6	Prov. Vercelli	
Particella: 645	N. 1274	
Subalterno: 2		

Scheda n. 1 Scala 1:200

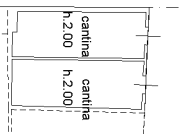
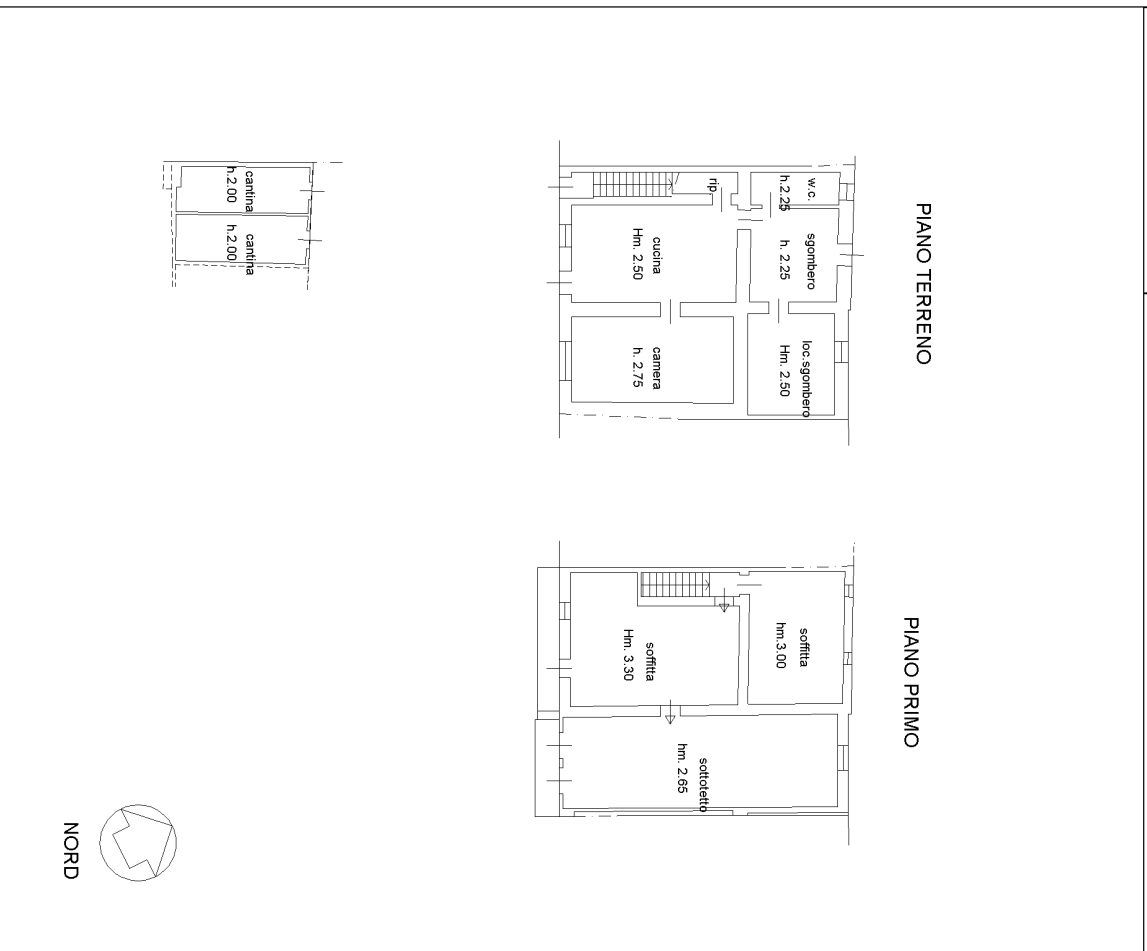

Data: 19/04/2024 - n. T21128 - Richiedente: FRNVYTR66T77E472Z
Totale schede: 1 - Formato di acquisizione: A4(210x297) - Formato stampa richiesta: A3(297x420)
Uffetto pianimetrie: in-atti-

Catasto dei Fabbricati - Situazione al 19/04/2024 - Comune di CRESCENTINO(D154) - < Foglio 6 - Particella 645 - Subalterno 2 >
STRADA MONTE n. 18A Piano T-1

10 metri



Luca Villani Architetto volto dei Gentori n° 17 - 13100 Vercelli - Telefono 0161/215556-215150
e-mail: luca.villani@studiovillani.it - Cod. Fisc.: VLL LCU 60D18 L750H - P. I.V.A.: 01434900021 - Iscritto all'Albo professionale dell'Ordine degli Architetti della Provincia di Vercelli al n° 221 dal 13.02.1986 - Iscritto alla Cassa Nazionale di Previdenza ed Assistenza per gli Ingegneri ed Architetti al n° 321285 C - Iscritto all'Albo dei Consulenti Tecnici del Tribunale di Vercelli al n. 96 dal 06.12.1989