



Sopra l'ingresso Pedonale e Carraio da Strada Monte 18/A - sotto la corte interna - Crescentino - (foto del 14.06.24)



Il volume del Box Auto visto dal cortile interno - (foto del 19.01.24)



Sopra fronte sulla corte interna e sotto camera al piano terreno - Crescentino - (foto del 14.06.24)

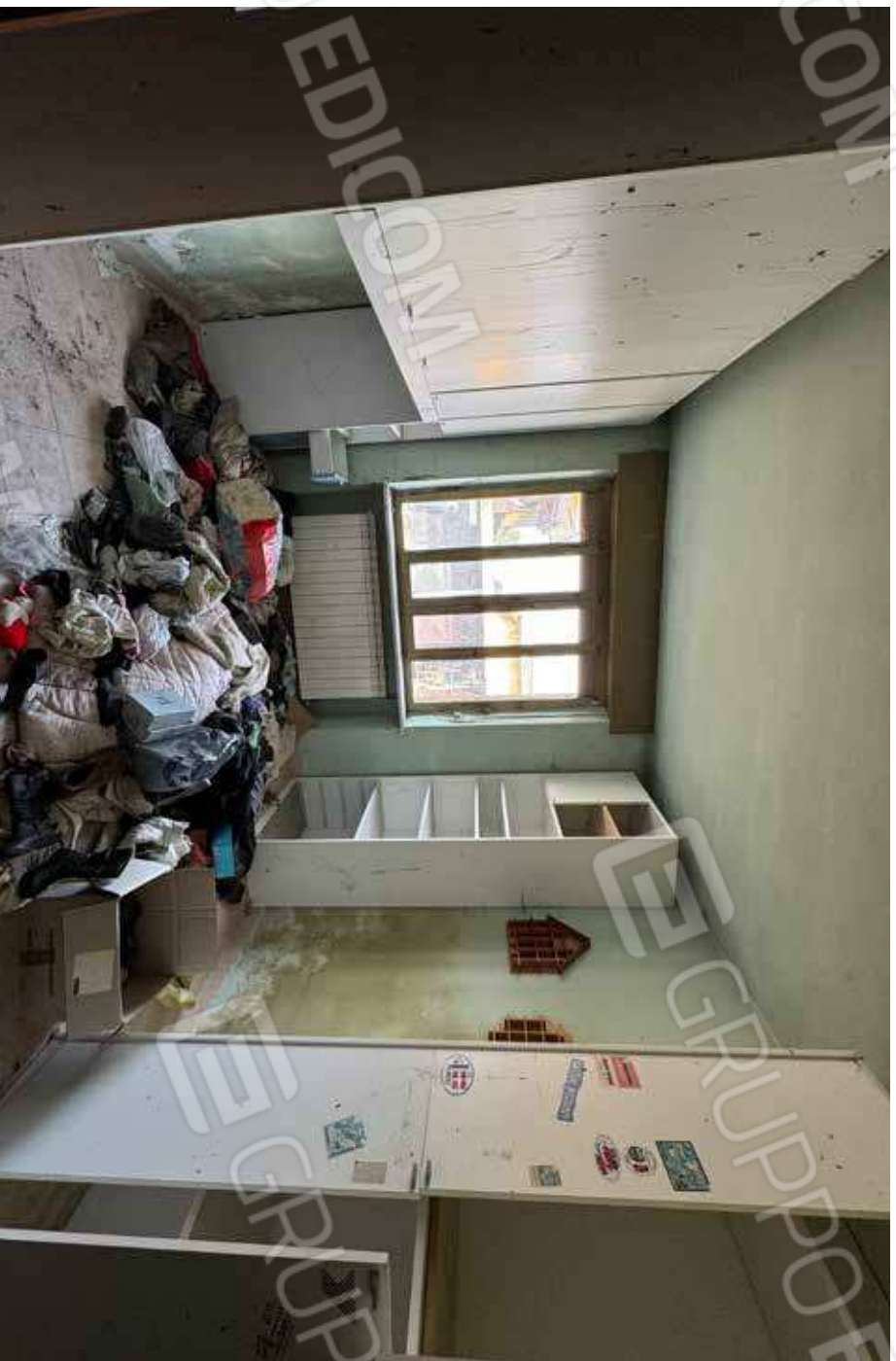



Sopra locale cucina e sotto camera al piano terreno - Crescentino - (foto del 14.06.24)





Sopra e sotto camere al piano terreno - Crescentino - (foto del 14.06.24)





Sopra e sotto ripostigli al piano terreno - Crescentino - (foto del 14.06.24)



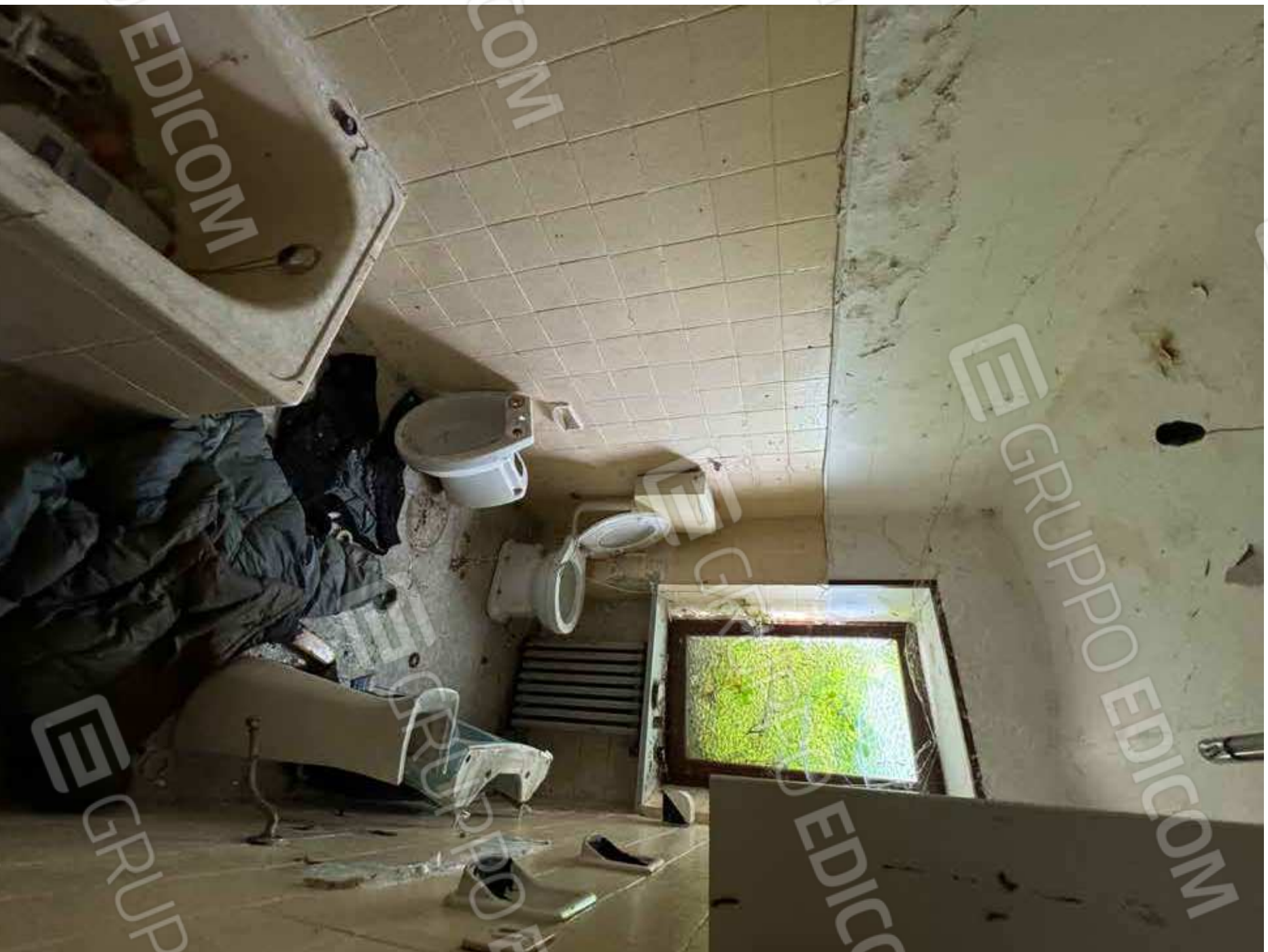

Servizio igienico al piano terreno - Crescentino - (foto del 14.06.24)

Luca Villani Architetto volto dei Gentori n° 17 - 13100 Vercelli - Telefono 0161/215556-215150

e-mail: luca.villani@studiovillani.it - Cod. Fisc.: VLL LCU 60D18 L750H - P.IVA.: 01434900021 - Iscritto all'Albo professionale dell'Ordine degli Architetti della Provincia di Vercelli al n° 221 dal 13.02.1986 - Iscritto alla Cassa Nazionale di Previdenza ed Assistenza per gli Ingegneri ed Architetti al n° 321285 C - Iscritto all'Albo dei Consulenti Tecnici del Tribunale di Vercelli al n. 96 dal 06.12.1989



Sopra la scala di accesso al sottotetto al primo piano - Crescentino - (foto del 14.06.24)

Luca Villani Architetto volto dei Gentori n° 17 - 13100 Vercelli - Telefono 0161/215556-215150
e-mail: luca.villani@studiovillani.it - Cod. Fisc.: VLL LCU 60D18 L750H - P. I.V.A.: 01434900021 - Iscritto all'Albo professionale dell'Ordine degli Architetti della Provincia di Vercelli al n° 221 dal 13.02.1986 - Iscritto alla Cassa Nazionale di Previdenza ed Assistenza per gli Ingegneri ed Architetti al n° 321285 C - Iscritto all'Albo dei Consulenti Tecnici del Tribunale di Vercelli al n. 96 dal 06.12.1989

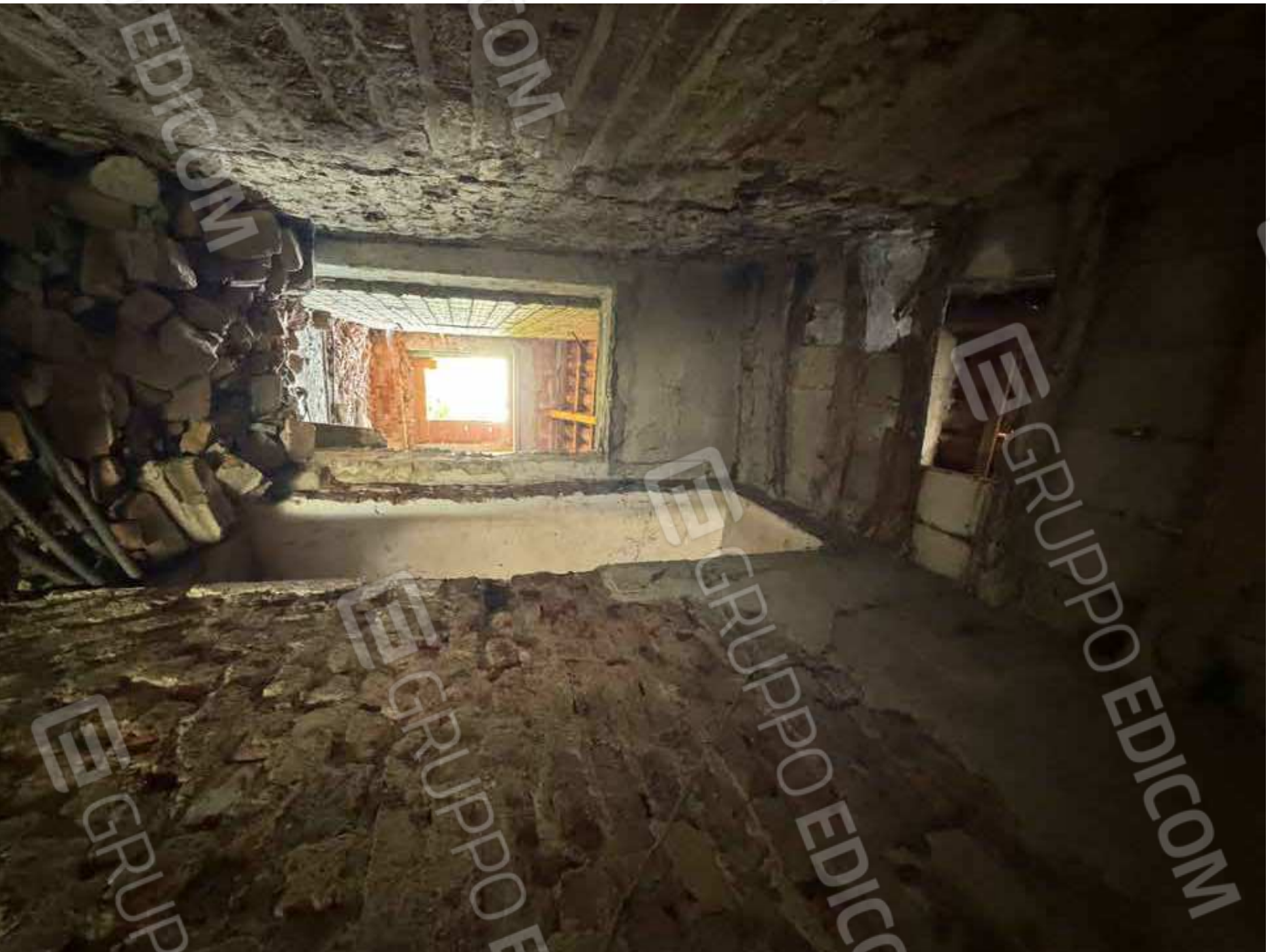

Disimpegno all'arrivo della scala di accesso al sottotetto - Crescentino - (foto del 14.06.24)

Luca Villani Architetto volto dei Gentori n° 17 - 13100 Vercelli - Telefono 0161/215556-215150

e-mail: luca.villani@studiovillani.it - Cod. Fisc.: VLL LCU 60D18 L750H - P.IVA.: 01434900021 - Iscritto all'Albo professionale dell'Ordine degli Architetti della Provincia di Vercelli al n° 221 dal 13.02.1986 - Iscritto alla Cassa Nazionale di Previdenza ed Assistenza per gli Ingegneri ed Architetti al n° 321285 C - Iscritto all'Albo dei Consulenti Tecnici del Tribunale di Vercelli al n. 96 dal 06.12.1989



Sopra e sotto ambienti al piano sottotetto, copertura lignea ricostruita e primo lavori di ripristino - Crescentino - (foto del 14.06.24)



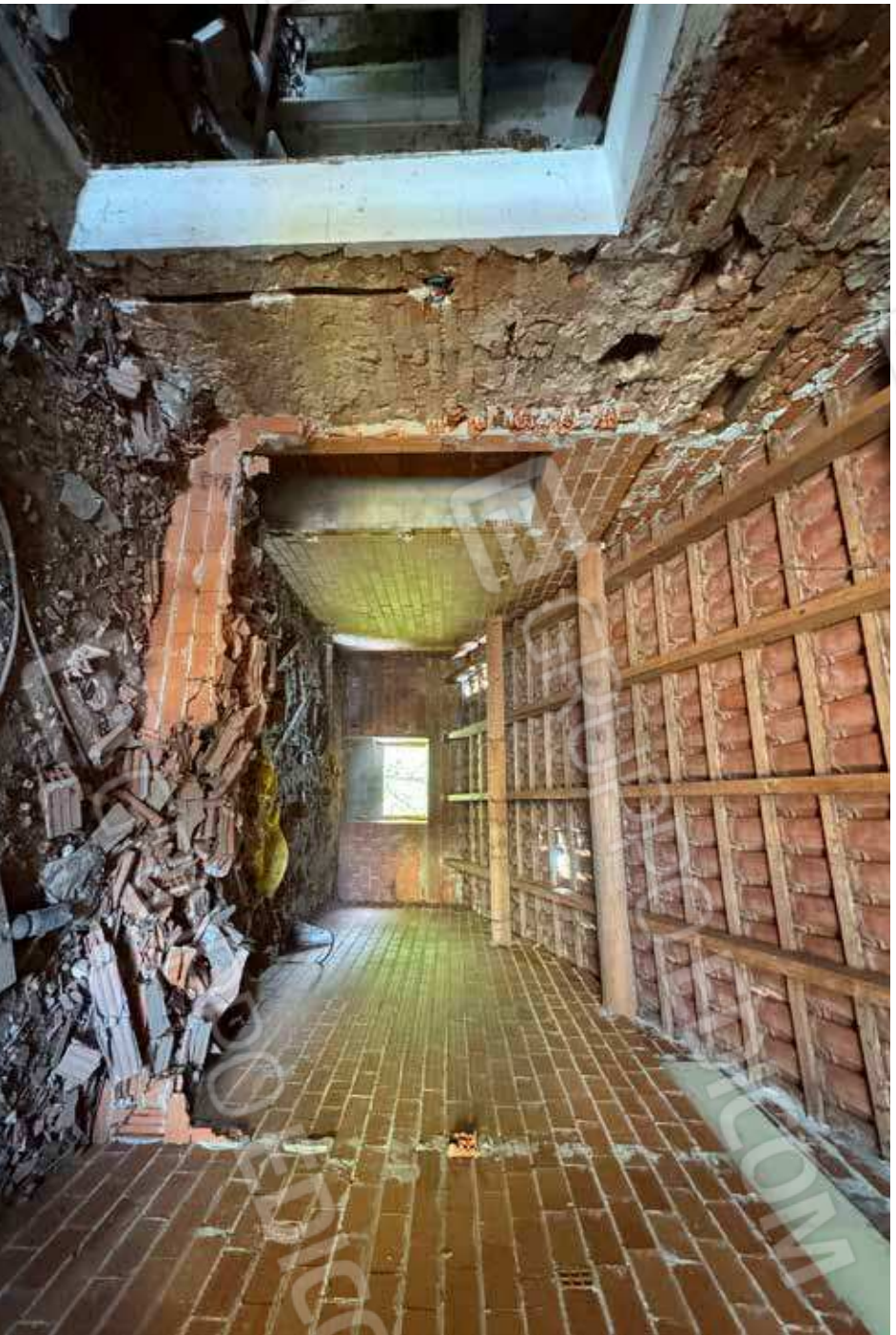

Sopra e sotto ambienti al piano sottotetto, copertura lignea ricostruita e primo lavori di ripristino - Crescentino - (foto del 14.06.24)



Luca Villani Architetto volto dei Centori n° 17 - 13100 Vercelli - Telefono 0161/215556-215150
e-mail: luca.villani@studiovillani.it - Cod. Fisc.: VLL LCU 60D18 L750H - P.IVA.: 01434900021 - Iscritto all'Albo professionale dell'Ordine degli Architetti della Provincia di Vercelli al n° 221 dal 13.02.1986 - Iscritto alla Cassa Nazionale di Previdenza ed Assistenza per gli Ingegneri ed Architetti al n° 321285 C - Iscritto all'Albo dei Consulenti Tecnici del Tribunale di Vercelli al n. 96 dal 06.12.1989



Sopra la soletta del balcone (senza ringhiera) - Sotto solaio ligneo ammalorato - Crescentino - (foto del 14.06.24)

