

MODULARE  
F. - Cat. S.T. - 600



MINISTERO DELLE FINANZE F. 6 N° 459  
DIREZIONE GENERALE DEL CATASTO E DEI SERVIZI TECNICI ERARIALI

Mod. A (Nuovo Catasto Edilizio Urbano)

Lire  
30

# 162 NUOVO CATASTO EDILIZIO URBANO

(R. DECRETO-LEGGE 15 APRILE 1959, N. 602)

Planimetria dell'immobile situato nel Comune di BORGO S. MARTINO Via Prov. per CASALE M.  
Ditta ENTE NAZIONALE RISI

Allegata alla dichiarazione presentata all'Ufficio Tecnico Erariale di ALESSANDRIA

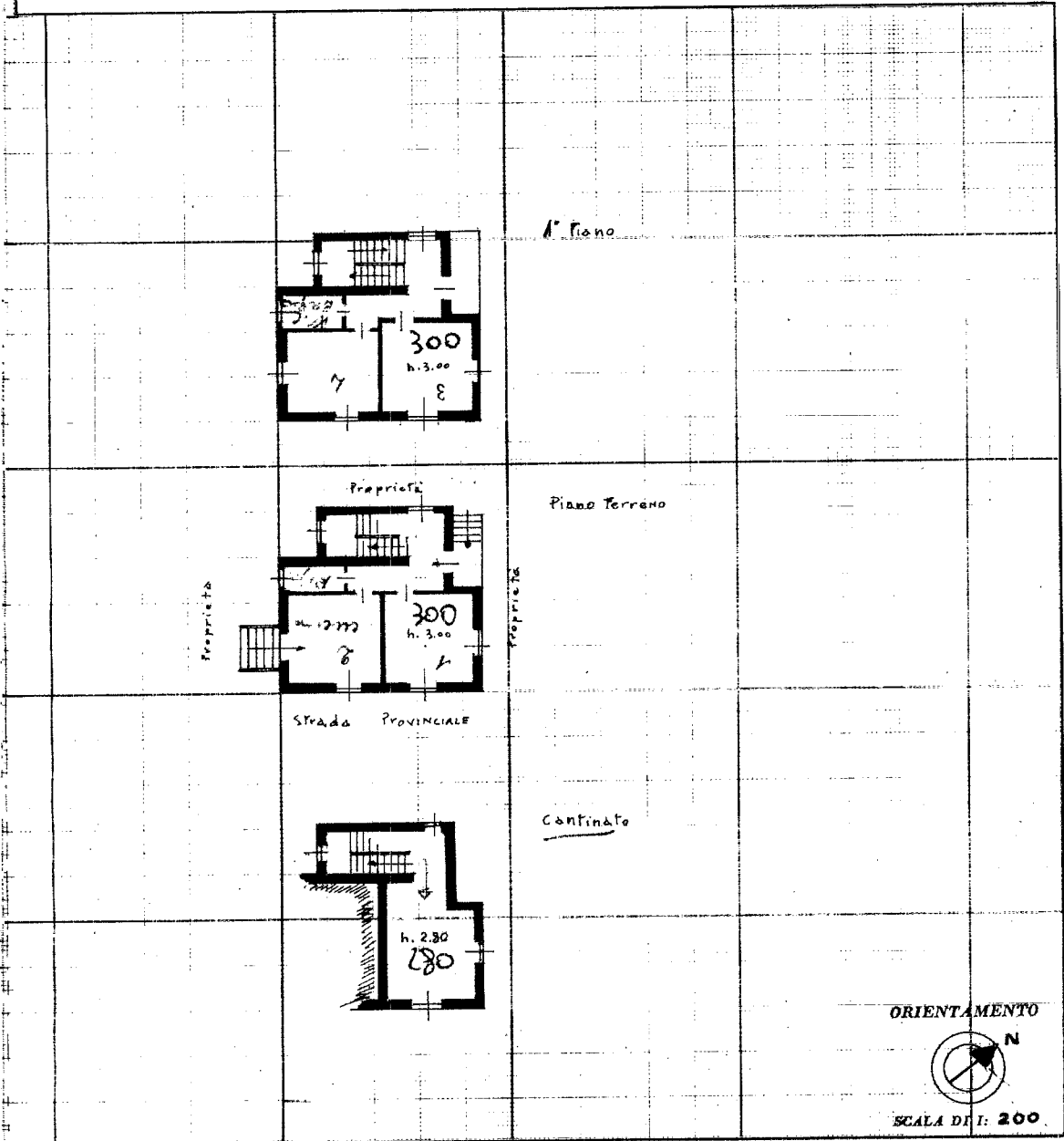

SPAZIO RISERVATO PER LE ANNOTAZIONI D'UFFICIO

DATA 08 1968  
PROT. N° 23

Compilata dal Ing.  
**GAETANO ZERBI**  
(Titolo, nome e cognome del tecnico)

Iscritto all'Albo de Ingegneri  
della Provincia di MILANO n° 3891

DATA  
Firma:

Ultima planimetria in atti

Catasto dei Fabbricati - Situazione al 08/09/2021 - Comune di BORGIO SAN MARTINO (B037) - < Foglio: 6 - Particella: 459 - Subalterno: 0 >  
Firmato DA: PRADINI G. S. ALBESIO G. ALBENZARONE A. ING CA 3 Serial#: 18f6894a209c0cf66cc35b3763a016af

## PIANO TERRENO

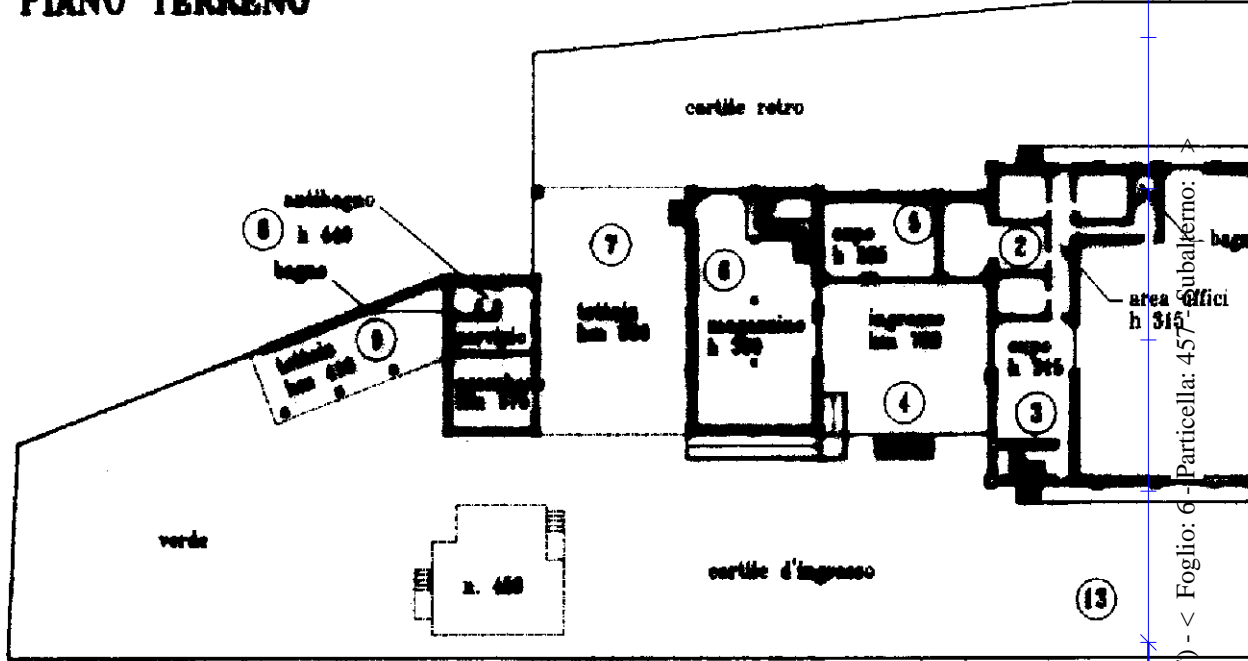

## PIANO PRIMO

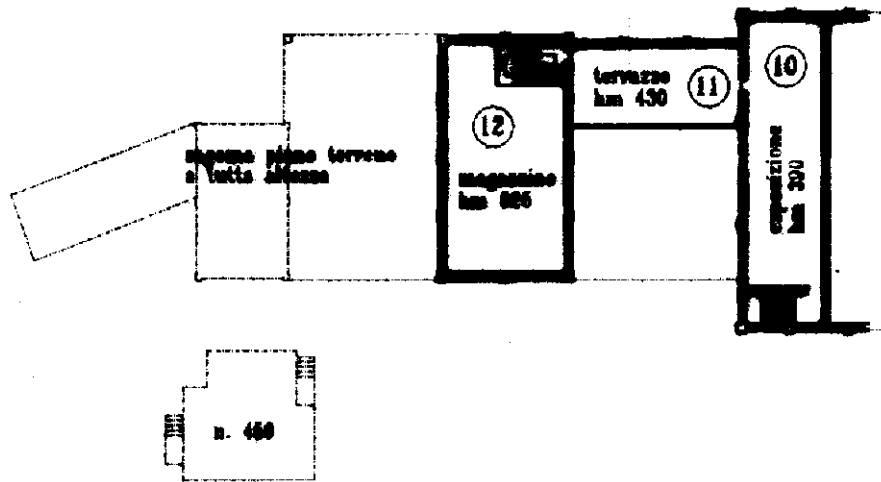

Ultima planimetria in atti

Catasto dei Fabbricati - Situazione al 08/09/2021 - Comune di BORGIO SAN MARTINO (BO337) - Foglio: 6 - Particella: 457  
Firmato DS: PRADA@SASAR...  
Firma: PRADA@SASAR...  
Firma: PRADA@SASAR...  
Firma: PRADA@SASAR...



MODULARIO  
a.r.g. n. 485



MINISTERO DELLE FINANZE  
DIPARTIMENTO DEL TERRITORIO  
**CATASTO EDILIZIO URBANO** (RDL 13-4-1938, n. 652)

MOD. AN (C)

LIRE  
300

Planimetria di u.i.u. in Comune di BORGO SAN MARTINO via STR. PROVINCIALE CASALE - VALENZA civ. 1

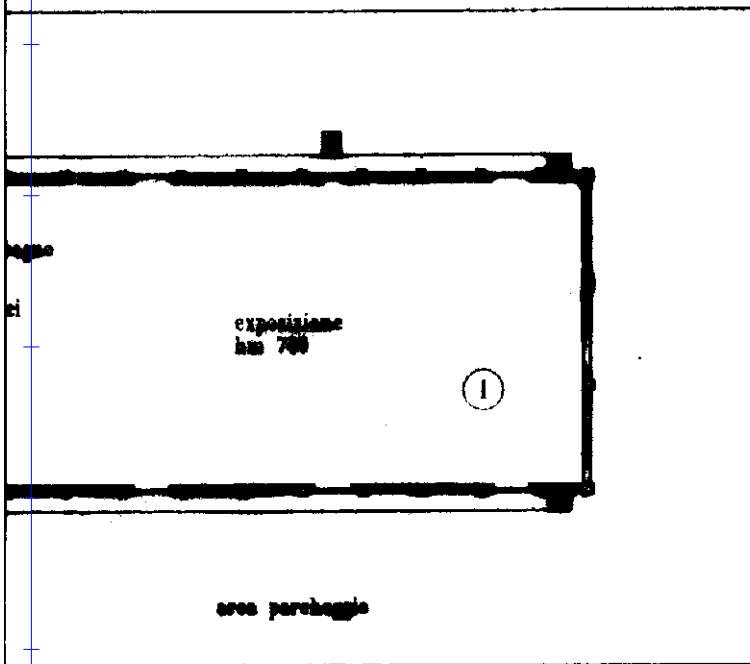

Ditta: "IDEAL MOBILI s.n.c.  
di Cancellier Fabio e Dora Mario"  
Sede in Borgo San Martino  
P.IVA 00893720060, PROPR. M/A

STRALCIO della MAPPA

Foglio 6

1:2000

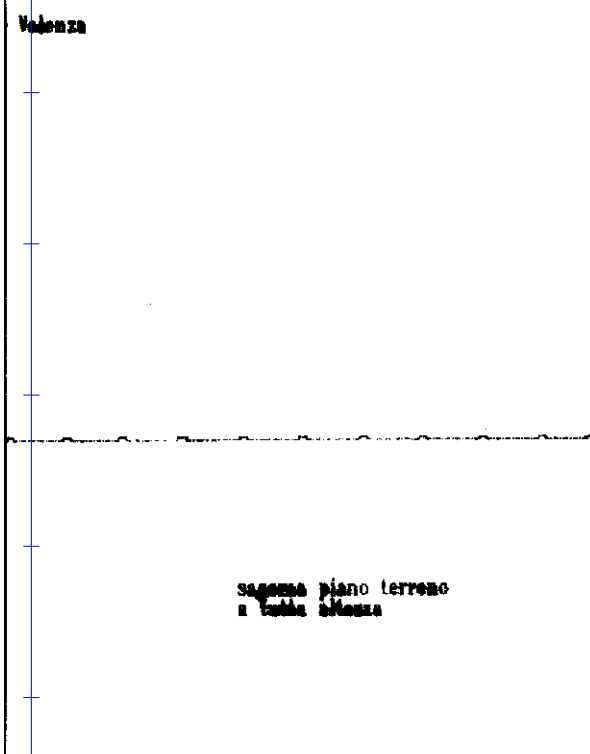
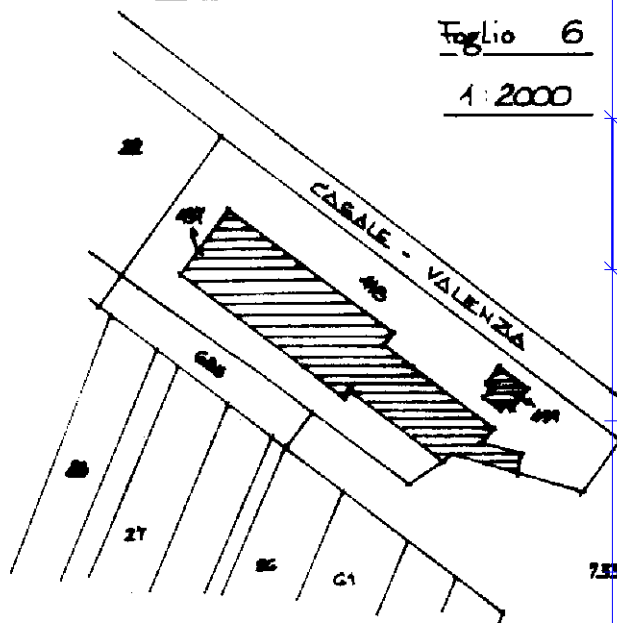

ORIENTAMENTO



SCALA DI RIF. 1:2000

Ultima planimetria in atti  
Dichiarazione di N.C.   
Denuncia di variazione   
Data presentazione: 10/10/2001 - Data: 08/09/2021 - n. T272335 - Richiedente: ZTTNDR71P29B885W  
Totale schede: 2 - Formato di acquisizione: A4(210x297) - Formato stampa richiesto: A4(210x297)  
F. 6  
n. 457 sub. 1  
448

Completato dal Geoma S.r.l.  
(Titolo, cognome e nome)  
ZANELLATO FABIO  
Inscritto all'albo dei GEOMETRI  
della provincia di CASALE MONF. n. 590  
data 03.10.01 Firma Zanellato



RISERVATO ALL'UFFICIO

Catasto del territorio - Situazione al 08/09/2021 - Comune di BORGO SAN MARTINO (B037) - Foglio: 6 - Particella: 457 - Subalterno: 1  
Firmato DA: ZTTNDR71P29B885W (CATASTO) - P.IVA n. 00893720060