

**Agenzia del Territorio
CATASTO FABBRICATI
Ufficio Provinciale di
Bari**

Dichiarazione protocollo n. BA0056200 del 29/01/2008

Planimetria di u.i.u. in Comune di Bari

Traversa Al N. 97/a Di Via Bitritto

civ. 8

Identificativi Catastali:

Sezione:
Foglio: 38
Particella: 723
Subalterno: 102

Compilata da:
Fragassi Rocco
Iscritto all'albo:
Architetti

Prov. Bari

N. 689

Scheda n. 1

Scala 1:200

PIANTA PIANO TERZO
H = 2,70 m

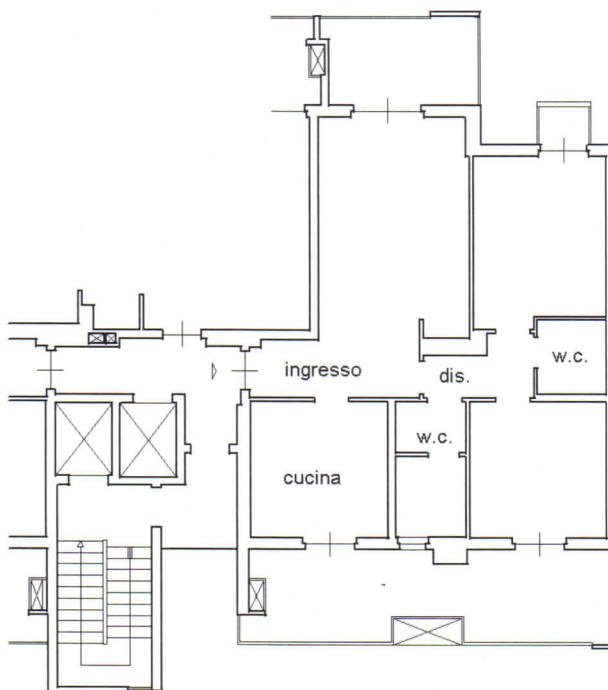

Catasto dei Fabbricati - Situazione al 22/11/2019 - Comune di BARI(A662) - < Foglio: 38 Particella: 723 - Subalterno.102 >
TRAVERSA AL N. 97/A DI VIA BITRITTO n. 8 piano: 3 interno: 8;

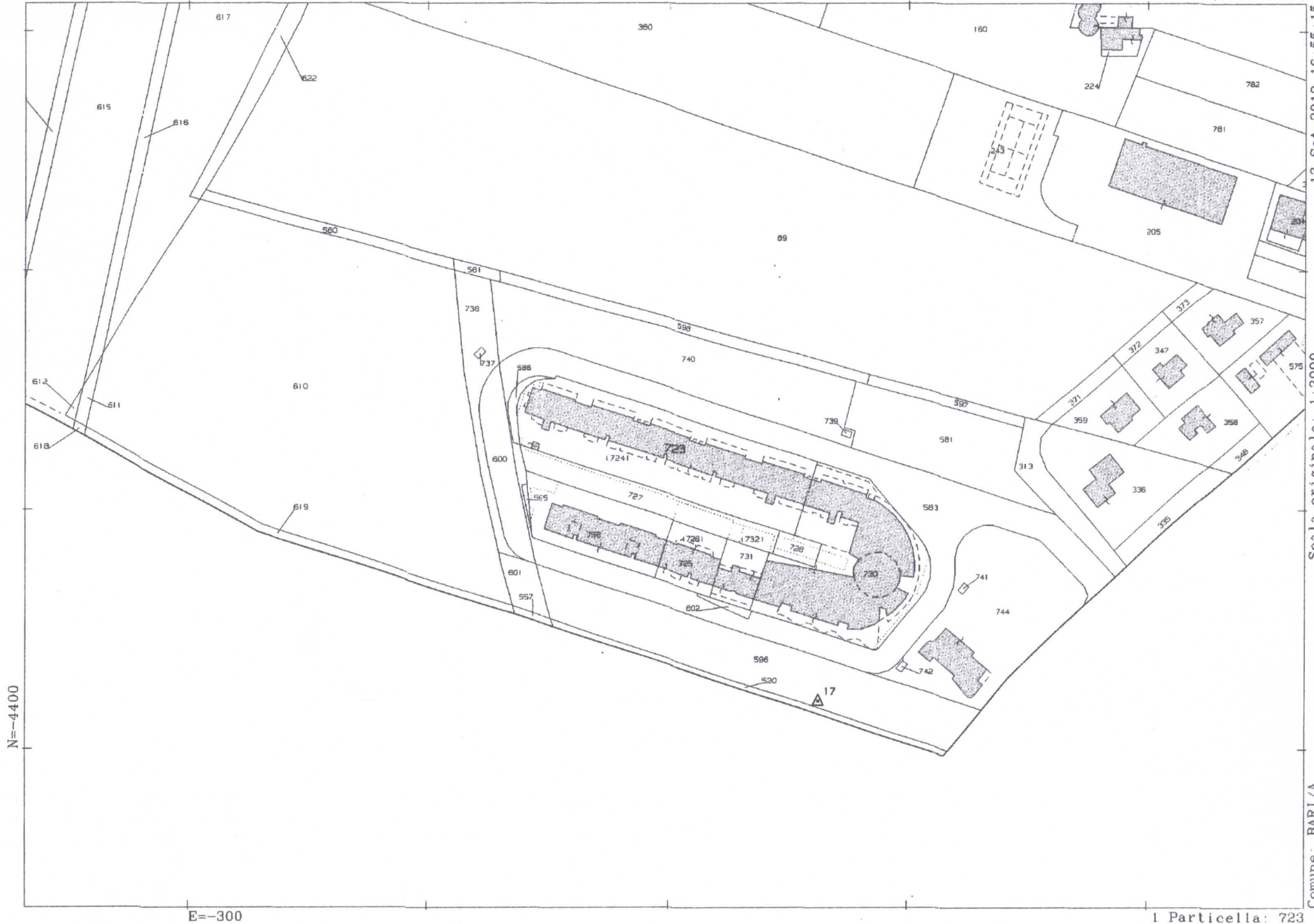

13-Set-2019 16:55:15
Prot. n. T221288/2019

Scala originale: 1:2000
Dimensione cornice: 534.000 x 378.000 metri

Comune: BARI/A
Foglio: 38

1 Particella: 723