

TRIBUNALE DI BARI
PROCEDURA ESECUTIVA IMMOBILIARE
N.Reg.E. 263/2018
tra
UNICREDIT S.P.A. C/

TAVOLA GRAFICA:
Unica

SCALA GRAFICA:
1:100

DATA:
13.11.2018

ELABORATO GRAFICO:

Pianta dell'immobile oggetto di esecuzione immobiliare

IL CTU NOMINATO:

Dott. Ing. Vincenzo Lopopolo

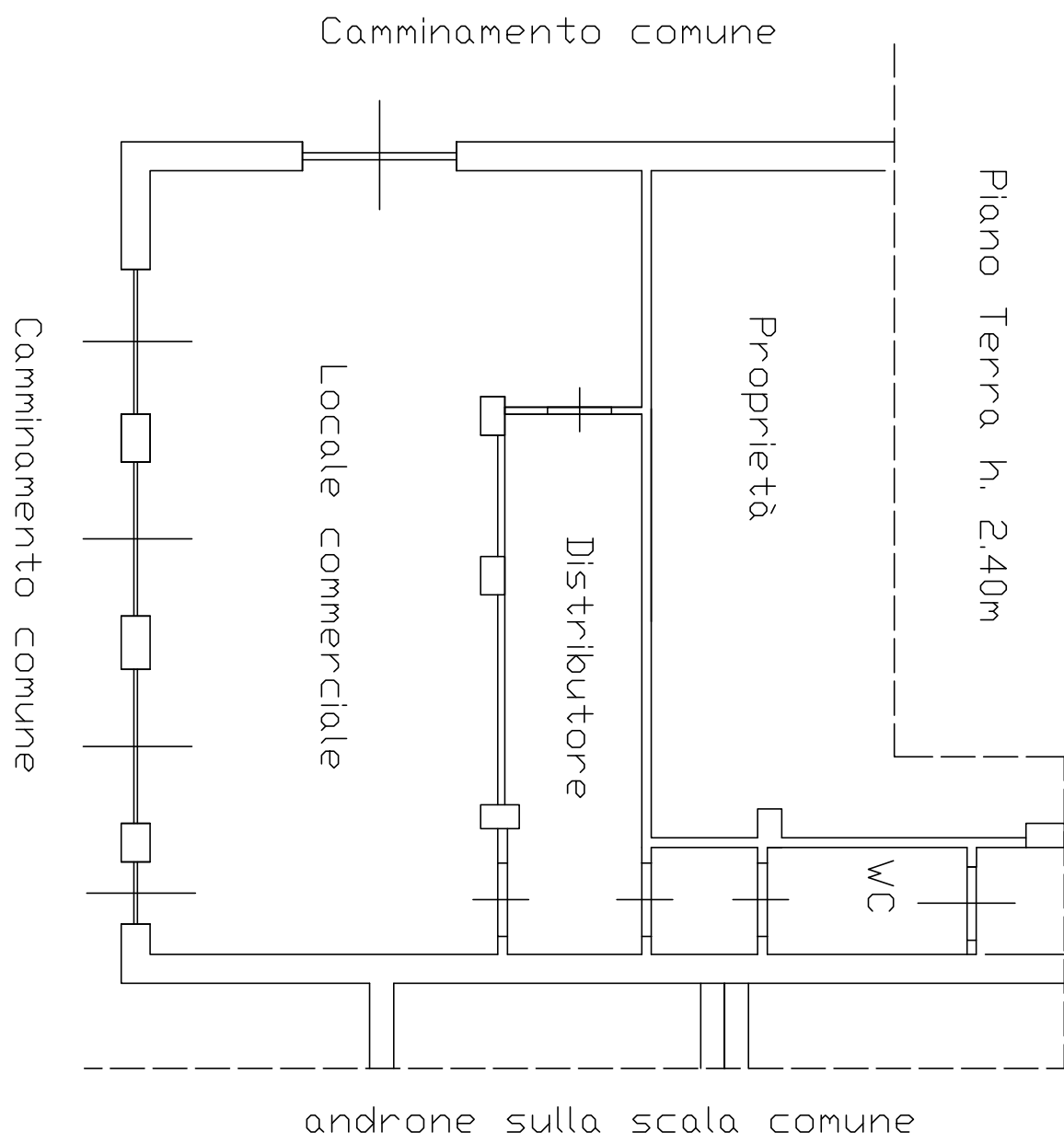

MODULARIO
F. rig. tend. 497



MINISTERO DELLE FINANZE
DIREZIONE GENERALE DEL CATASTO E DEI SS.TT.EE.
CATASTO EDILIZIO URBANO (RDL 13-4-1939, n. 652)

MOD. BN (C)

LIRE
250

Planimetria di u.i.u. in Comune di ACQUAVIVA DELLE FONTI via LUIGI EINAUDI civ. S.H.

PIAHO TERRA
H= mt. 2.90

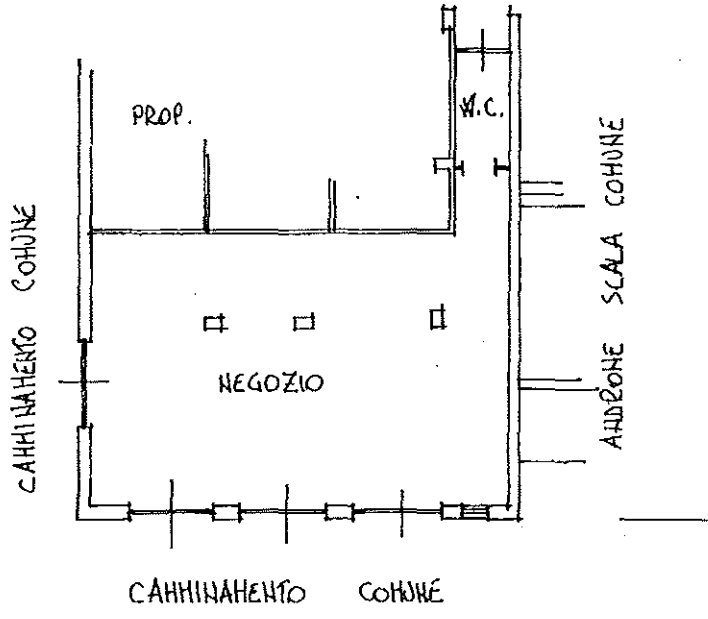

SOSTITUZIONE DI PLANIETRIA
PER DIVERSA DISTRIBUZIONE DEGLI SPAZI INTERNI.
VARIAZIONE DELLA DESTINAZIONE DA DEPOSITO A NEGOZIO
E RISTRUTTURAZIONE.

ORIENTAMENTO



Dichiarazione di N.C.
Denuncia di variazione

Compilata dall' INGEGNERE
(Titolo, cognome e nome)
DEMARINIS VITO ANTONIO

Isritto all'albo degli INGEGNERI
della provincia di BARI
data 27.11.1971 Firma Vito Demarinis

