



# Tribunale Ordinario di Bari

Seconda Sezione Civile – Ufficio Esecuzioni Immobiliari

Procedura Esecutiva n. 361/2021 R.G.E.

*contro*

Ill.mo Giudice dell'Esecuzione:

Dott.ssa Chiara CUTOLO

Perizia – Lotto unico – Rilievo Fotografico

---

C.T.U.:  
Ing. Michele MITOLA  
via Imbriani n. 36  
70026 – Modugno (Ba)



Michele Mitola  
Ingegnere

Perizia - Lotto Unico - Rilievo Fotografico  
Tribunale di Bari - E.I. - n. 361/2021 R.G.E.



Figura 1: Prospetto principale (Ovest) - atrio interno



Figura 2: Atrio interno condominiale - 1

Ing. Michele MITOLA - via Imbriani n. 36, 70026 Modugno (BA) -  
michele.mitola@ingpec.eu



Figura 3: Atrio interno condominiale - 2



Figura 4: Scala accesso seminterrato



Figura 5: Rampa carrabile accesso seminterrato

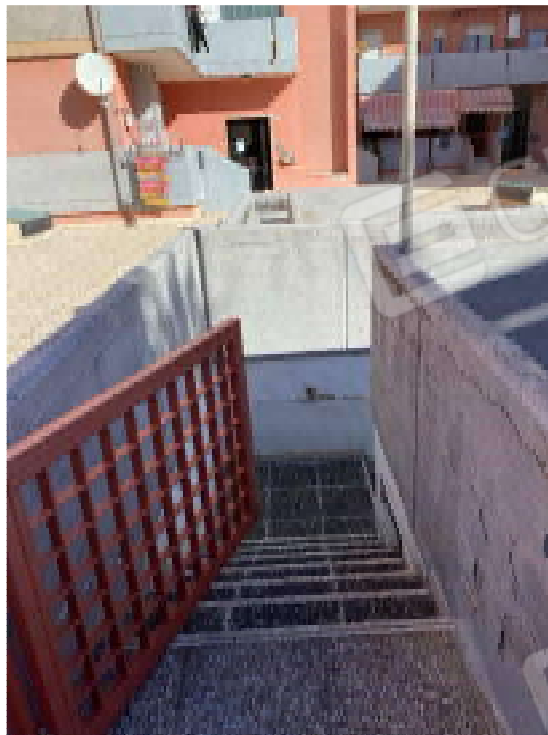

Figura 6: Accesso pedonale residence



Michele Mitola  
Ingegnere

Perizia - Lotto Unico - Rilievo Fotografico  
Tribunale di Bari - E.I. - n. 361/2021 R.G.E.

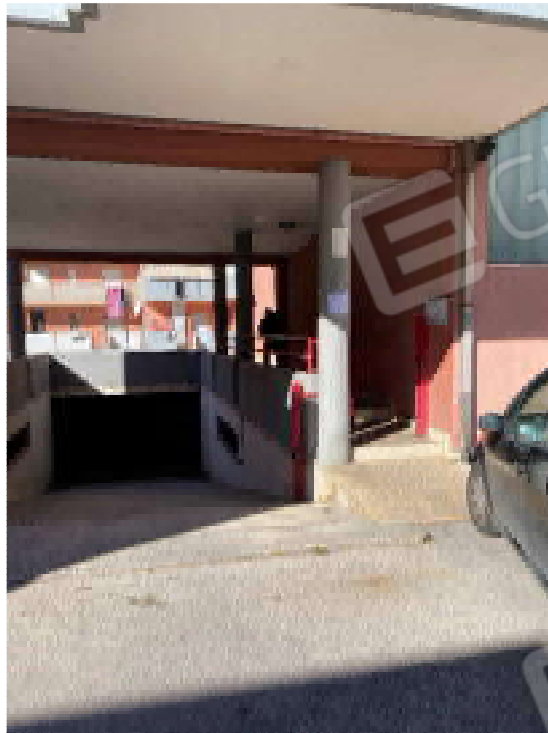

Figura 7: Camera matrimoniale - 1



Figura 8: Camera matrimoniale - 2

Ing. Michele MITOLA - via Imbriani n. 36, 70026 Modugno (BA) -  
michele.mitola@ingpec.eu



Michele Mitola  
Ingegnere

Perizia - Lotto Unico - Rilievo Fotografico  
Tribunale di Bari - E.I. - n. 361/2021 R.G.E.



Figura 9: Locale bagno - 1



Figura 10: Locale bagno - 2

Ing. Michele MITOLA - via Imbriani n. 36, 70026 Modugno (BA) -  
michele.mitola@ingpec.eu



Michele Mitola  
Ingegnere

Perizia - Lotto Unico - Rilievo Fotografico  
Tribunale di Bari - E.I. - n. 361/2021 R.G.E.



Figura 11: Camera letto singolo 1 - 1



Figura 12: Camera letto singolo 1 - 2

Ing. Michele MITOLA - via Imbriani n. 36, 70026 Modugno (BA) -  
michele.mitola@ingpec.eu



Michele Mitola  
Ingegnere

Perizia - Lotto Unico - Rilievo Fotografico  
Tribunale di Bari - E.I. - n. 361/2021 R.G.E.



Figura 13: Camera letto singolo 2 - 1



Figura 14: Camera da letto singolo 2 - 2

Ing. Michele MITOLA - via Imbriani n. 36, 70026 Modugno (BA) -  
michele.mitola@ingpec.eu





Michele Mitola  
Ingegnere

Perizia - Lotto Unico - Rilievo Fotografico  
Tribunale di Bari - E.I. - n. 361/2021 R.G.E.



Figura 15: Disimpegno



Figura 16: Soggiorno - salotto - 1

Ing. Michele MITOLA - via Imbriani n. 36, 70026 Modugno (BA) -  
michele.mitola@ingpec.eu



Figura 17: Soggiorno - salotto 2



Figura 18: Cucina - 1



Michele Mitola  
Ingegnere

Perizia - Lotto Unico - Rilievo Fotografico  
Tribunale di Bari - E.I. - n. 361/2021 R.G.E.



Figura 19: Cucina - 2



Figura 20: Giardino esclusivo

Ing. Michele MITOLA - via Imbriani n. 36, 70026 Modugno (BA) -  
michele.mitola@ingpec.eu



Figura 21: Scale accesso giardino



Figura 22: Balcone - 1

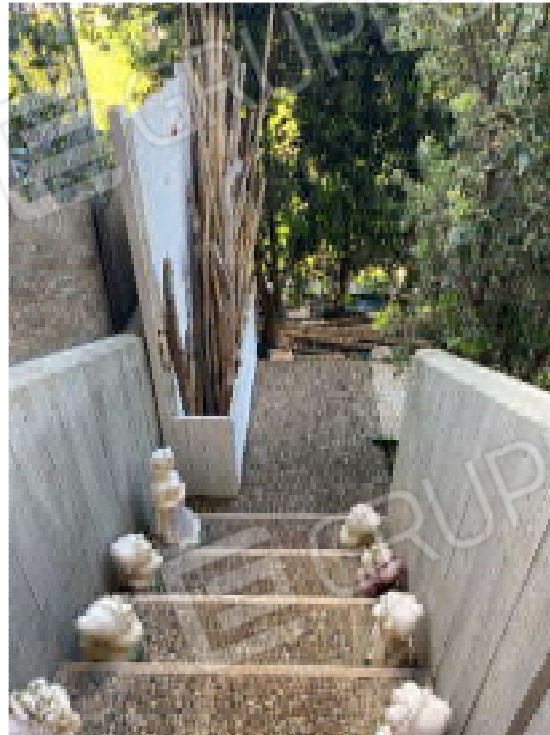

Figura 23: Balcone - 2



Figura 24: Balcone - 3



Figura 25: Balcone - 4

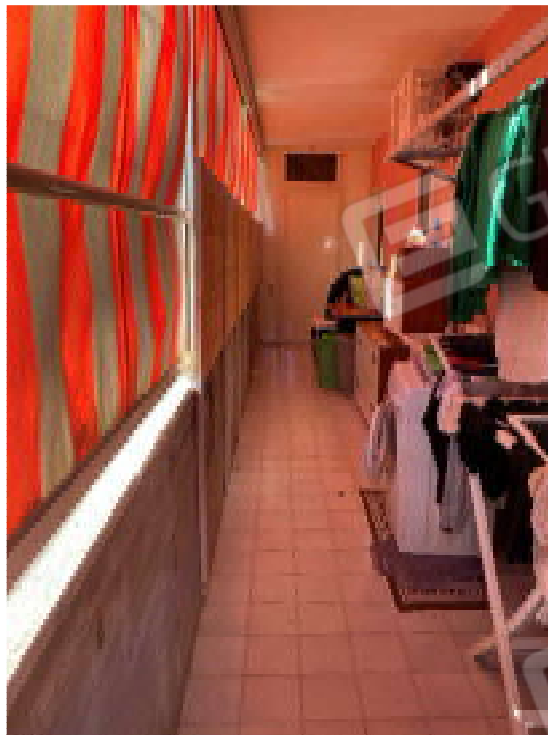

Figura 26: Pianerottolo ingresso esclusivo

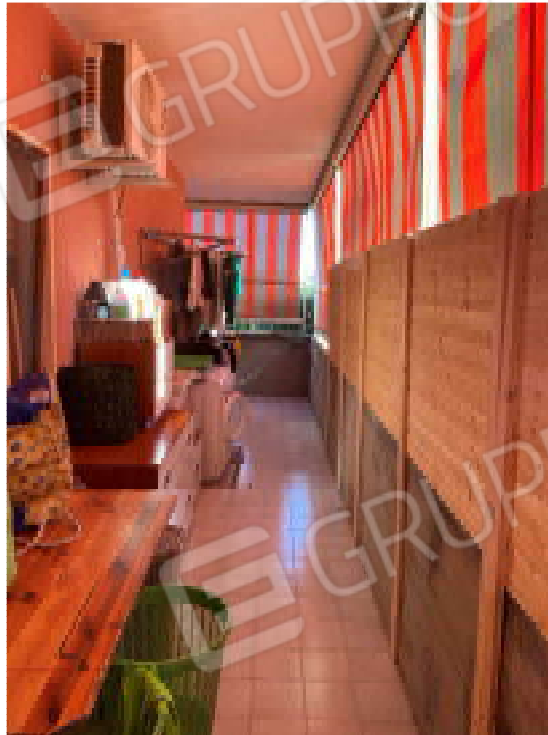

Figura 27: Locale cantina - 1



Figura 28: Locale cantina - 2



Figura 29: Locale cantina - 3

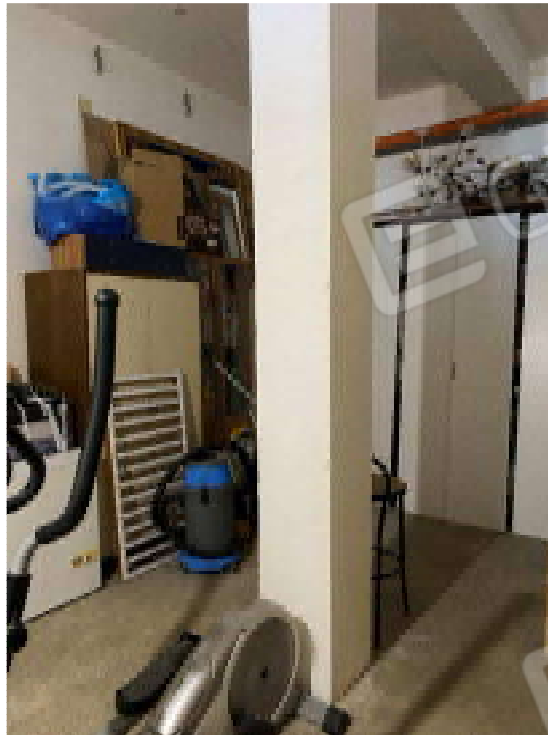

Figura 30: Box auto - 1





Figura 31: Box auto - 2



Figura 32: Box auto - 3