

MODULARIO  
F. rig. rend. 487



MINISTERO DELLE FINANZE  
DIREZIONE GENERALE DEL CATASTO E DEI SS.TT.EE.  
**CATASTO EDILIZIO URBANO** (RDL 13-4-1939, n. 652)

MOD. BN (CE)

LIRE  
**250**

Planimetria di u.i.u. in Comune di MONOPOLI via PAOLO VI civ. N.C.

PIANO TERRA

h = 2.70

INT. 2

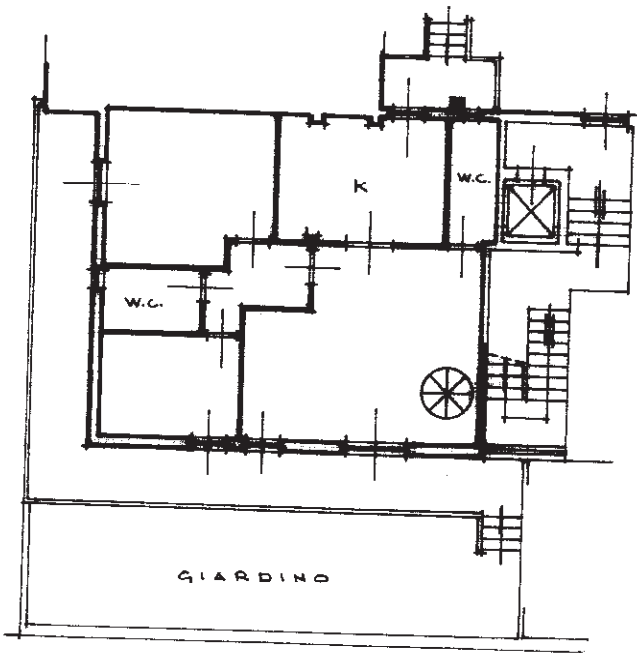

PIANO INTERRATO

h = 3.50

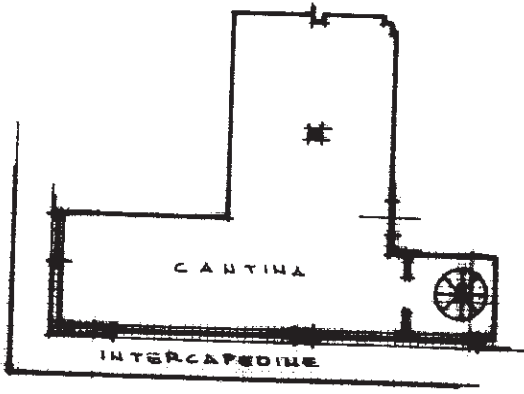

ORIENTAMENTO

*Signature*

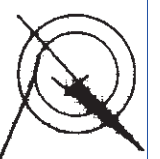

SCALA DI 1:200



06417109

Dichiarazione di N.C.   
Denuncia di variazione   
Ultima planimetria in atti

Compilata dall' ARCHITETTO  
(Titolo, cognome e nome)  
CAPITALIO DOMENICO

Stamped area containing:  
- 'RISERVATO ALL'UFFICIO' stamp  
- 'CATASTO' stamp  
- 'MONOPOLI' stamp  
- '00000' stamp  
- '11/07/1990' stamp  
- '01/02/2022' stamp

Data presentazione: 11/07/1990 - Data: 01/02/2022 - n. T348696 - Richiedente: MTLMHL82H20A662S  
Totale schede: 5219 - Formato di acquisizione: A4 (210x297) - Formato stampato richiesto: A4 (210x297)  
n. 5219 sub. 23 della provincia di BASILICATA n. 598  
data 11/07/1990 Firma [Signature]

Catasto dei Fabbricati - Situazione al 01/02/2022 - Comune di MONOPOLI (F376) - < Foglio 11 - Particella 5219 - Subalterno 23 >  
num 01  
VIA PAPA PAOLO VI n. 24 - Scala C Interno 2 Piano S1 - T

MODULARIO  
F. rig. romb. 487



MINISTERO DELLE FINANZE  
DIREZIONE GENERALE DEL CATASTO E DEI SS.TT.EE.  
**CATASTO EDILIZIO URBANO** (RDL 13-4-1939, n. 652)

MOD. 8M (CEU)

LIRE  
250

Planimetria di u.i.u. in Comune di MONOPOLI via PAOLO VI civ. N.C.

**PIANO INTERRATO**

**h = 5,50**

**Box n. 26**

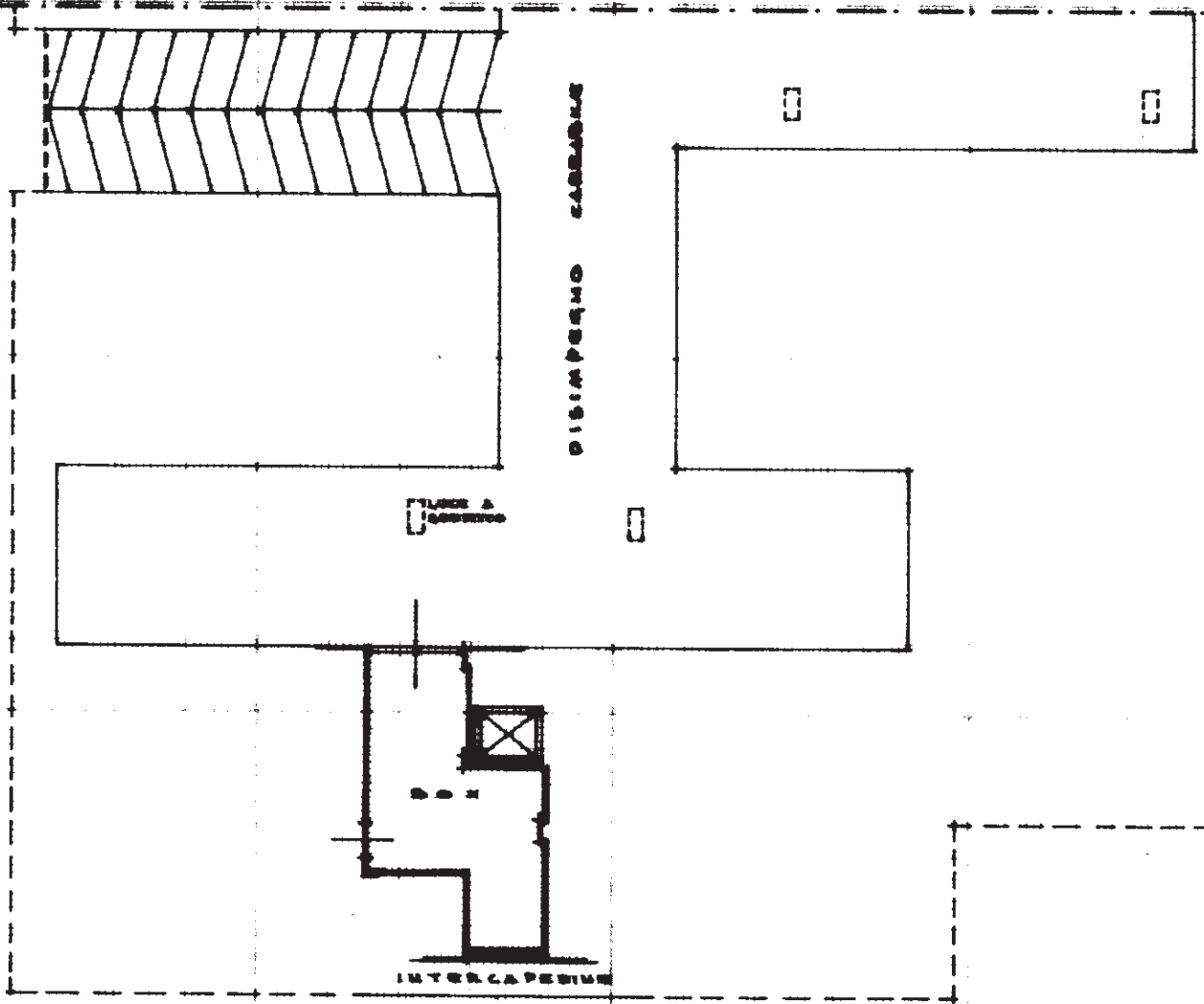

**ORIENTAMENTO**

*P. 11/982*



SCALA DI 1:200

Dichiarazione di N.C.

Denuncia di variazione   
Ultima planimetria in atti

Compilata dall' ARCHITETTO  
(Titolo, cognome e nome)  
CAPITANIO DOMENICO

Decreto di acquisizione: A4 (210x297) Formato stampato: A4 (10x297)  
data 10/10/82

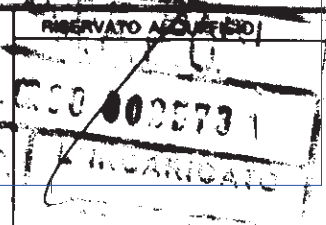
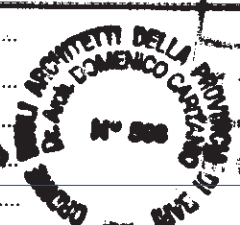

Data presentazione: 11/07/1990 - Data: 01/02/2022  
Totale schede: 4 - Formato di acquisizione: A4 (210x297) - Formato stampato: A4 (10x297)  
n. 5219 sub. 62

mapa 01  
Catasto dei Fabbricati - Situazione al 01/02/2022 - Comune di MONOPOLI (F376) - < Foglio 11 - Particella 5219 - Subalterno 62 >  
VIA PAOLO VI n. 20 Interno 26 Piano S1

