



ORDINE
n. 3424
A.F.R.A.L.
It. Ing.
027

1



2



3

VERI DELLA PROV.
14. ING.
FRANCESCO
3424



4



ORDINE

5



6

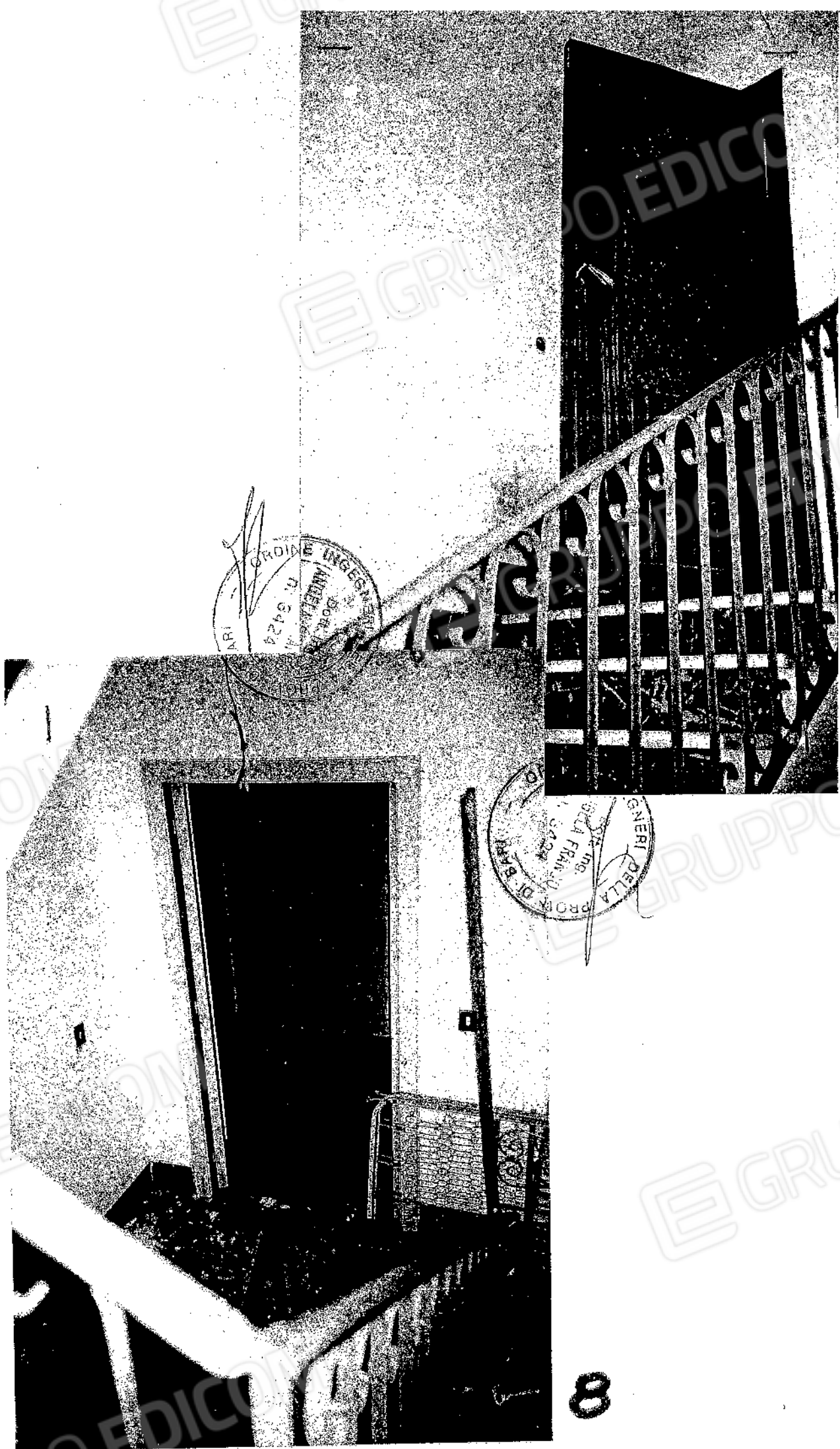

ORDINE INGEGNERI
PROF. DELLA
FRANCO
DI BARI

ORDINE INGEGNERI
PROF. DELLA
FRANCO
DI BARI

7

8

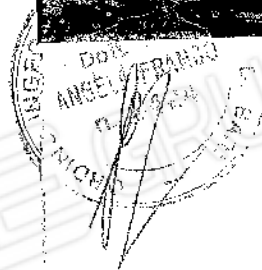
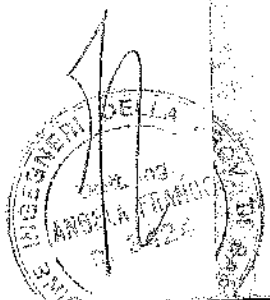

9

10



INGEGNER DELLA P.
Dott. Ing.
ANGELA FRANCO
n. 3424

11



INGEGNER DELLA PROV. DI BARI
Dott. Ing.
ANGELA FRANCO
n. 3424

12

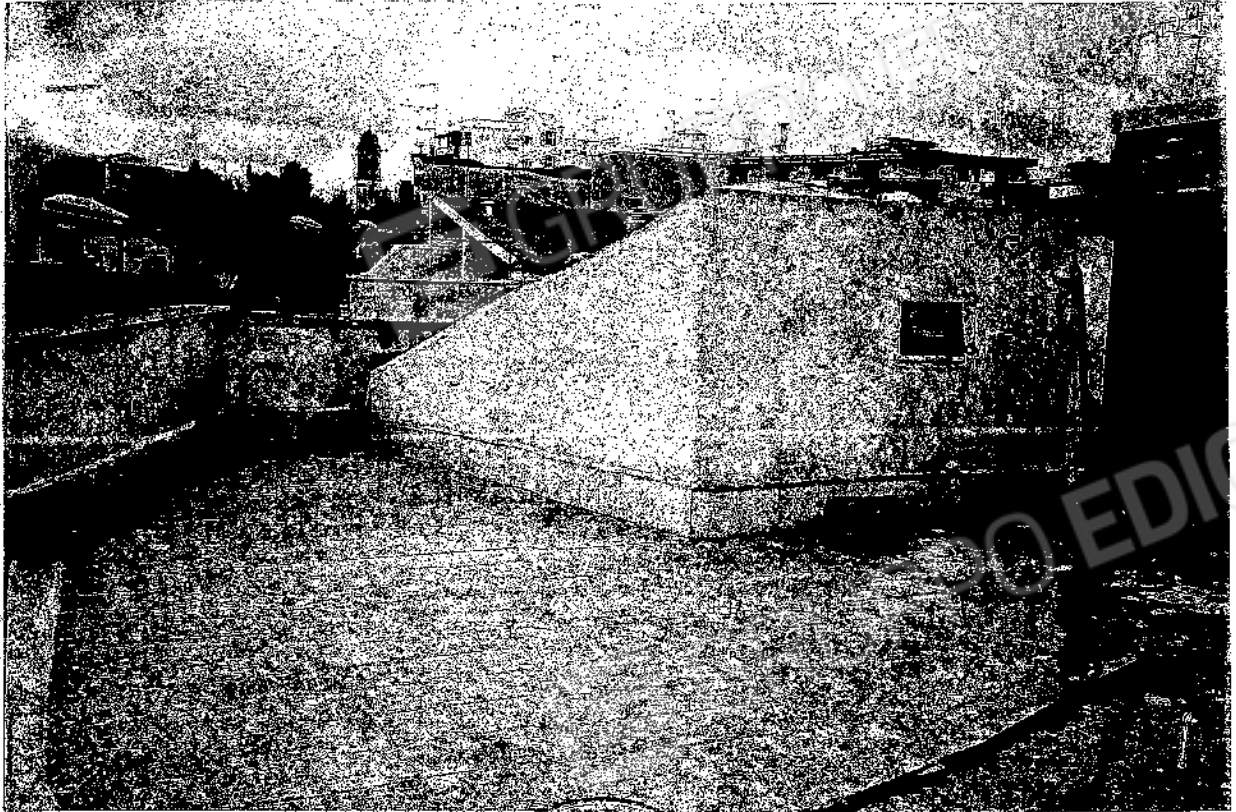

13

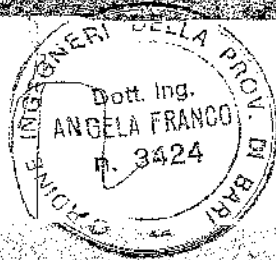

14

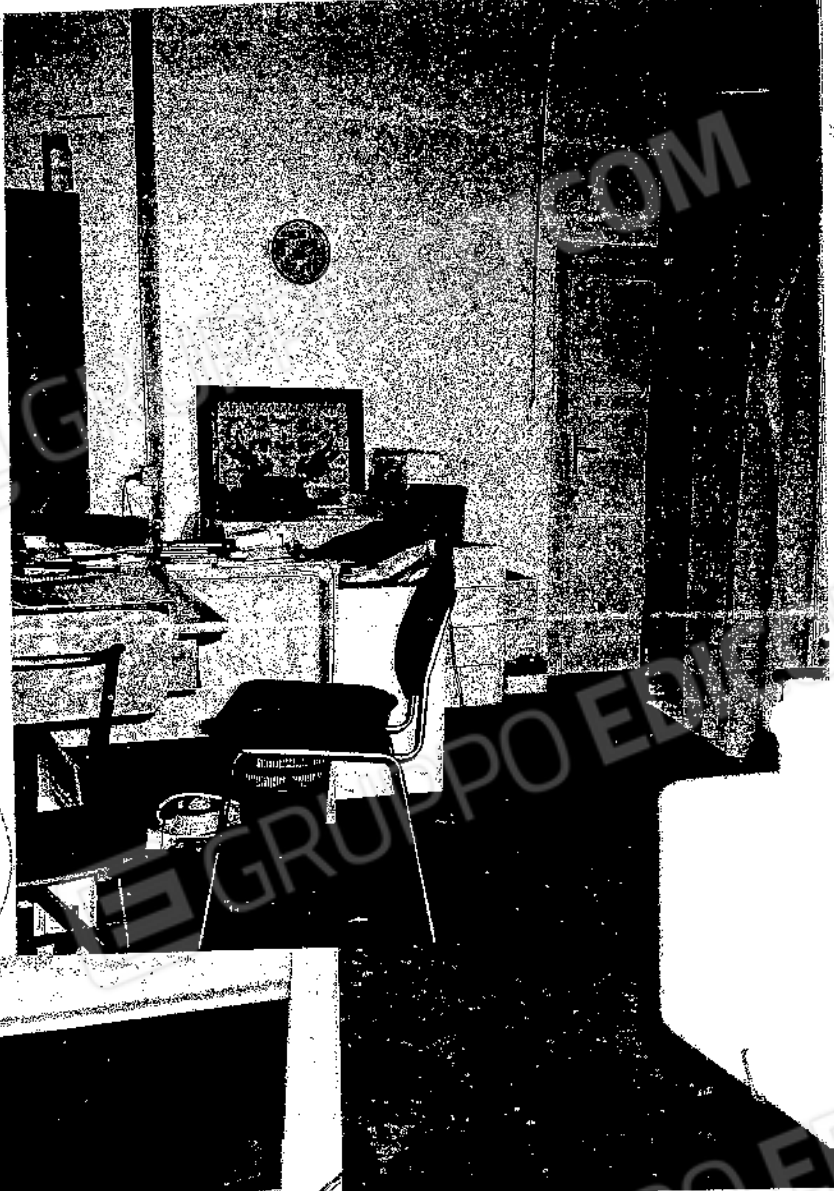

ORDINE INGEGNERI DELLA PROV. DI BARI
Dott. Ing.
ANGELA FRANCO
n. 3424

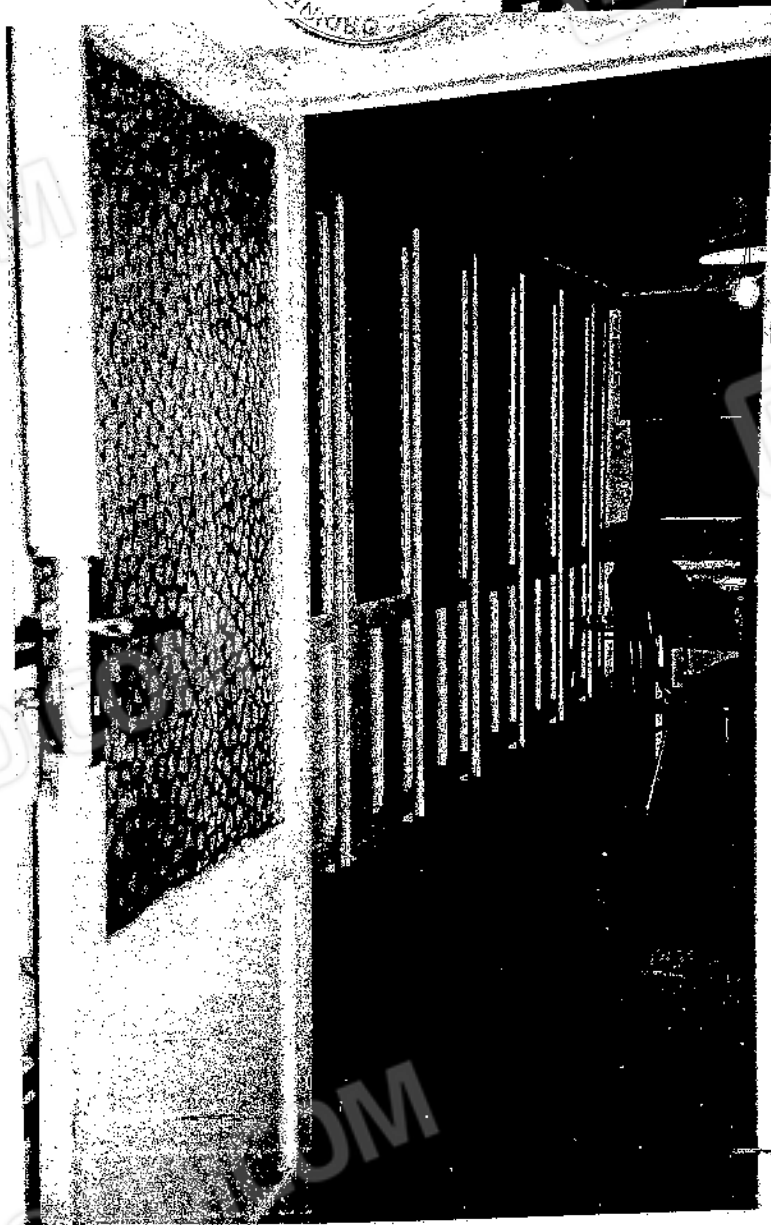

ORDINE INGEGNERI
Dott. Ing.
ANGELA FRANCO
n. 3424
DI BARI

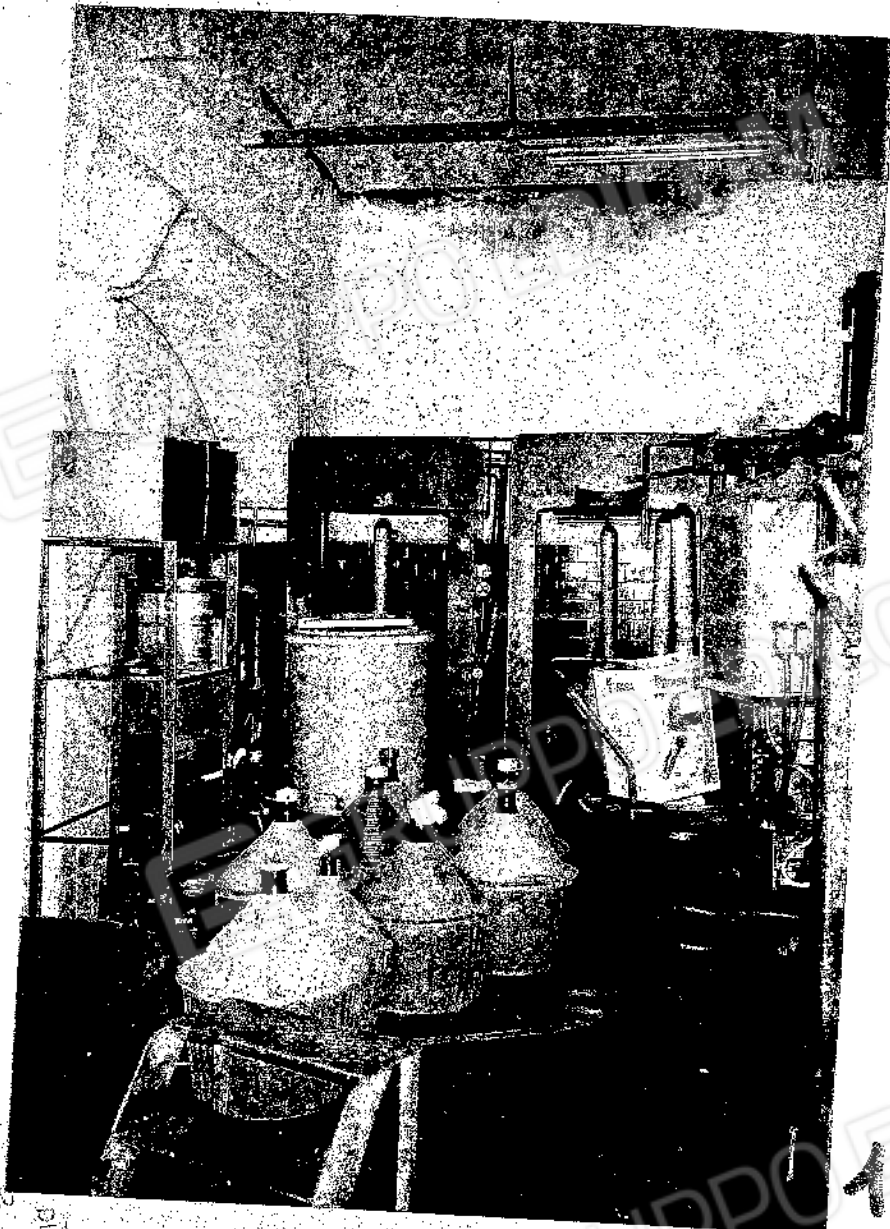

INGEGNERI DELLA P.
DOTT. ING.
ANGELI FRANGO
3424
DI PAVIA

17



18



INGEGNERI DELLA
Dott. Ing.
ANGELA FRANCO
3424
DI
BARI

19



20

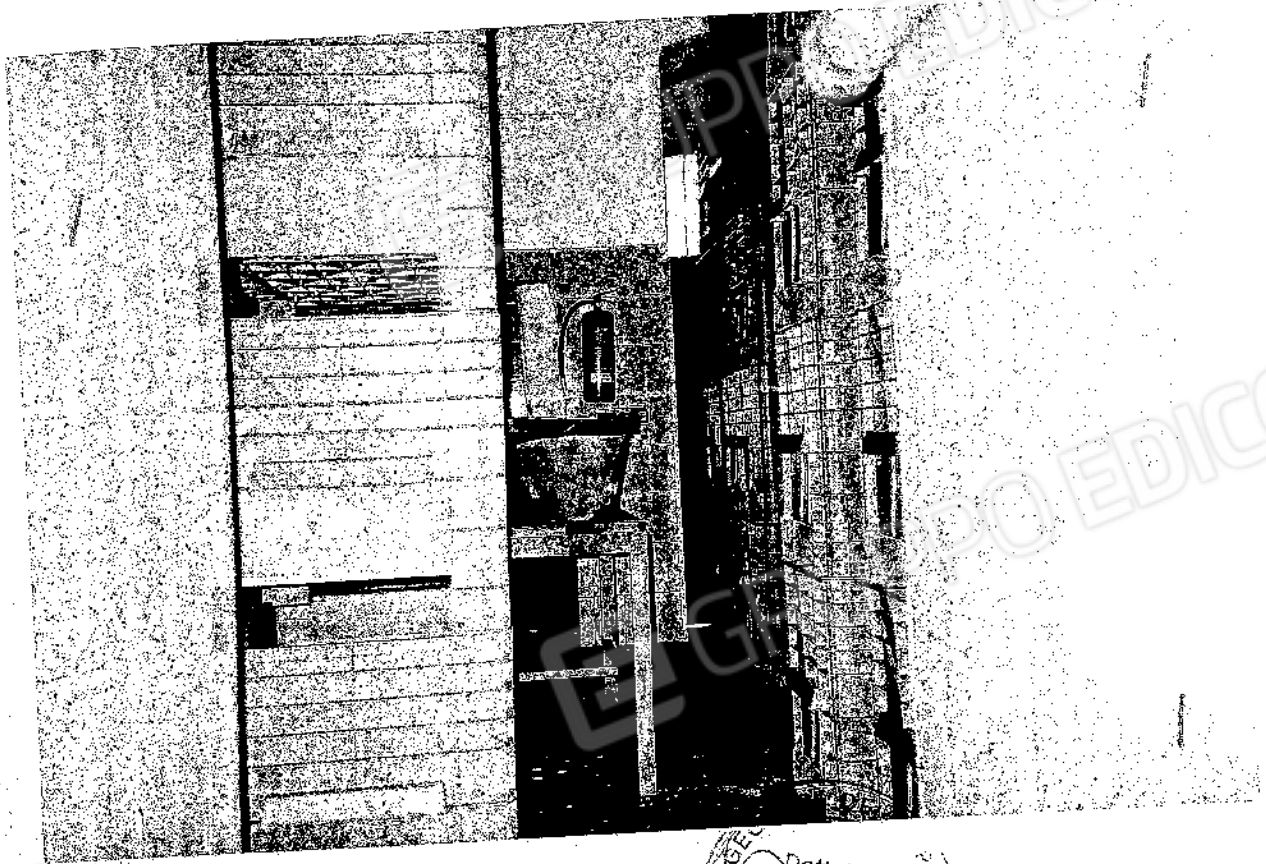

24

Dott. Ing.
ANGELA FRANCO
n. 3424

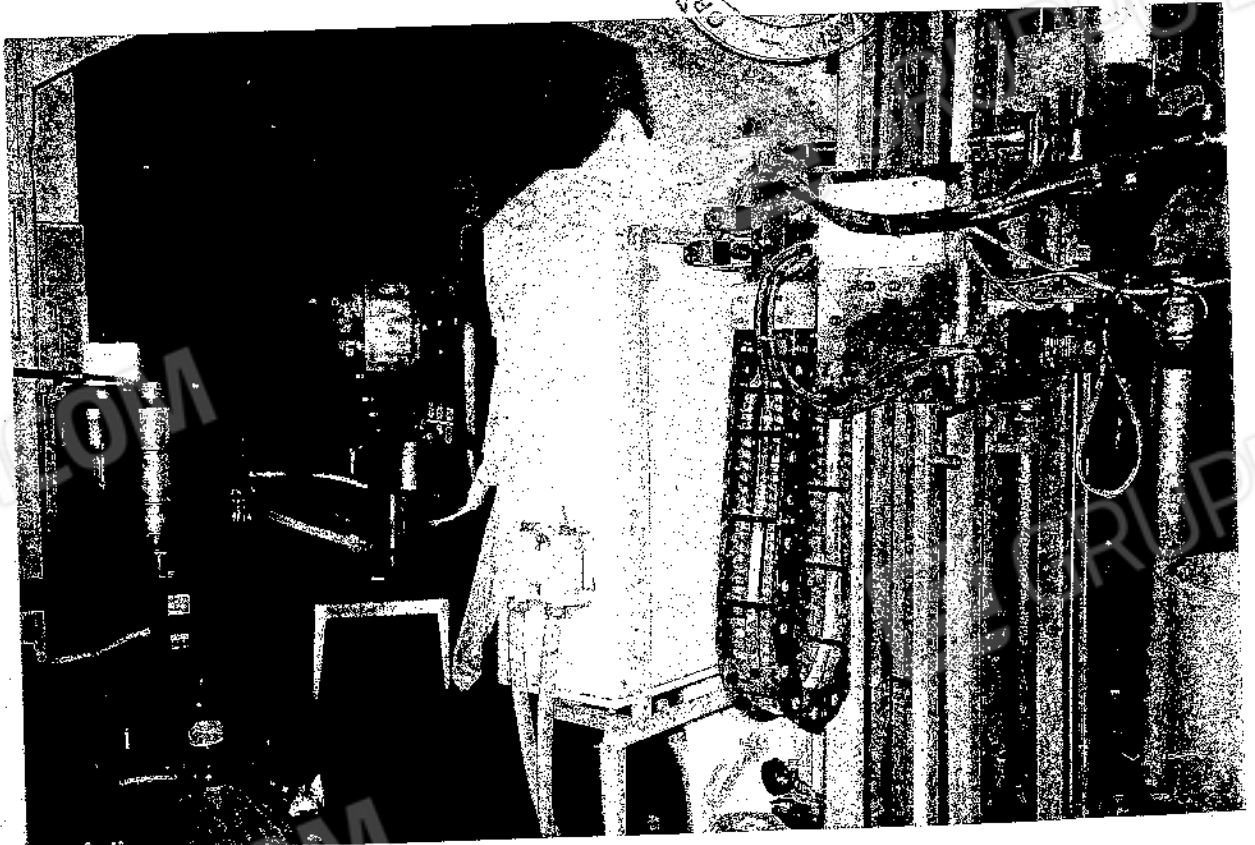

25



INGEGNERI DEL
Dott. Ing.
ANGELA FRANCHI
n. 342
1848

23



24



ORDINE INGEGNERI DELLA
Dott. ing.
ANGELA FRANCO
n. 3424



LA PROV. DI BARI
Dott. ing.
ANGELA FRANCO
n. 3424



27

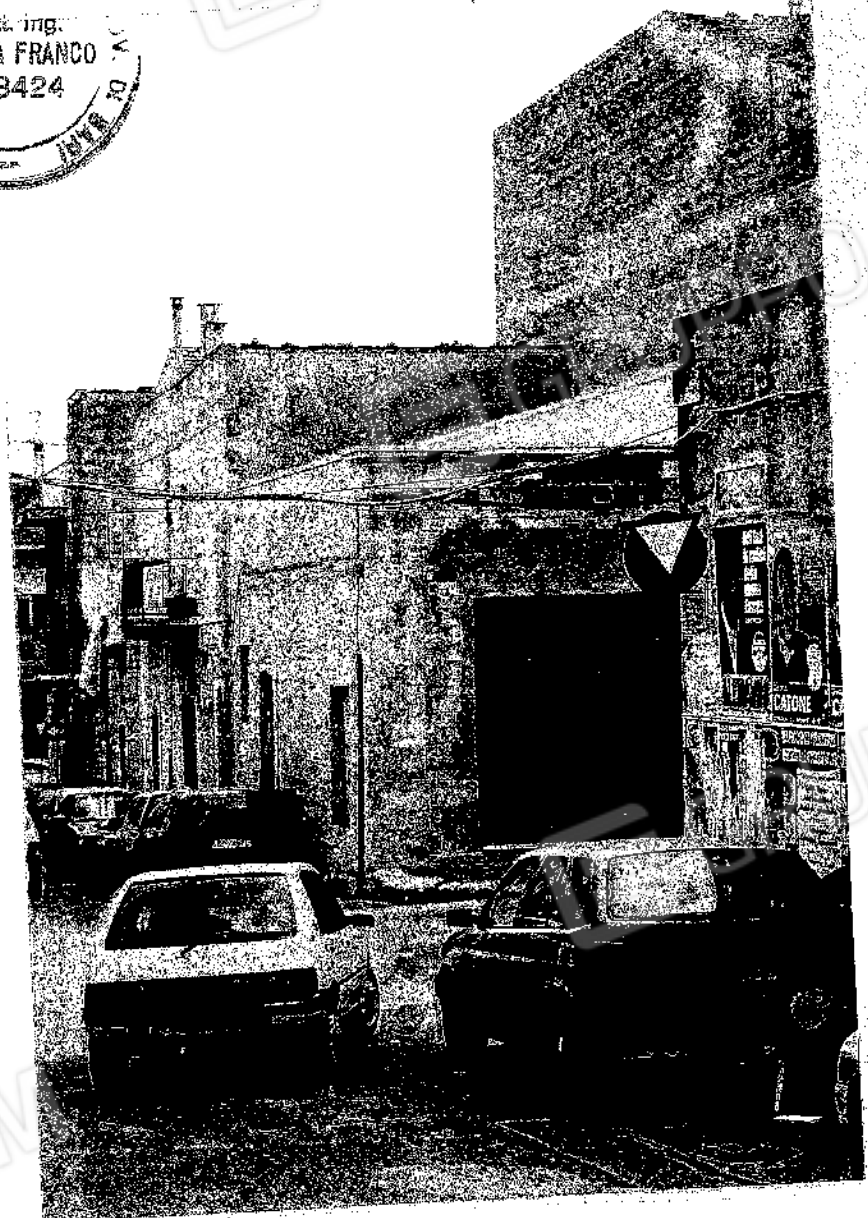

28

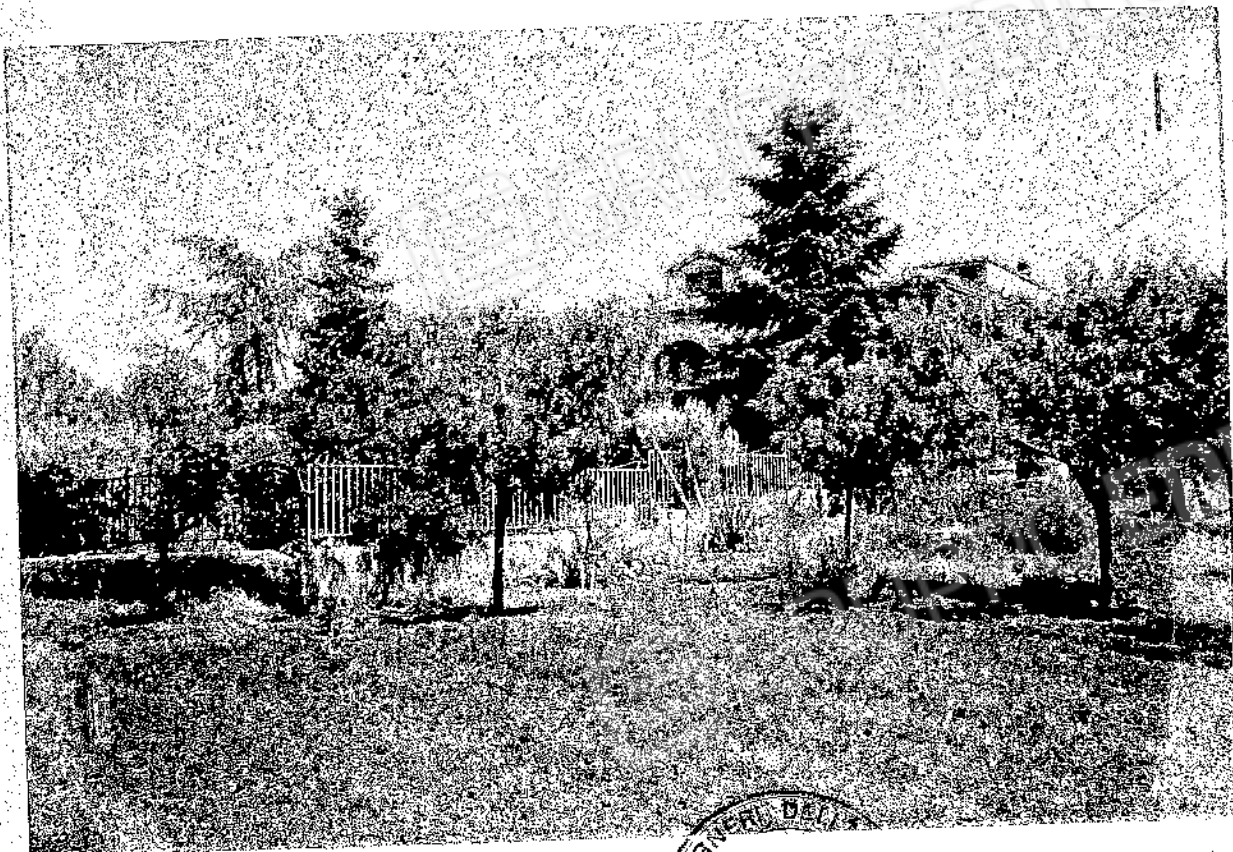

29



30



31

ORDINE INGEGNERI
PROV. DI SARDEGNA
Dott. Ing.
ANGELA FRANCO
n. 3424



32



33

GRUPPO EDICOM
Dott. Ing.
ANGELA FRANCO
n. 3424
ORDINE INGEGNERI DELLA PROV. DI
SABIAZIA



34



35

ORDINE INGEGNERI DELLA
Dott. Ing.
ANGELA FRANCO
n. 3424
D. B. A. H. T.



36



37

Dott. Ing.
ANGELA FRANCO
n. 3424



38



39

INGEGNERE
Dott. Ing.
MAGGIORANI

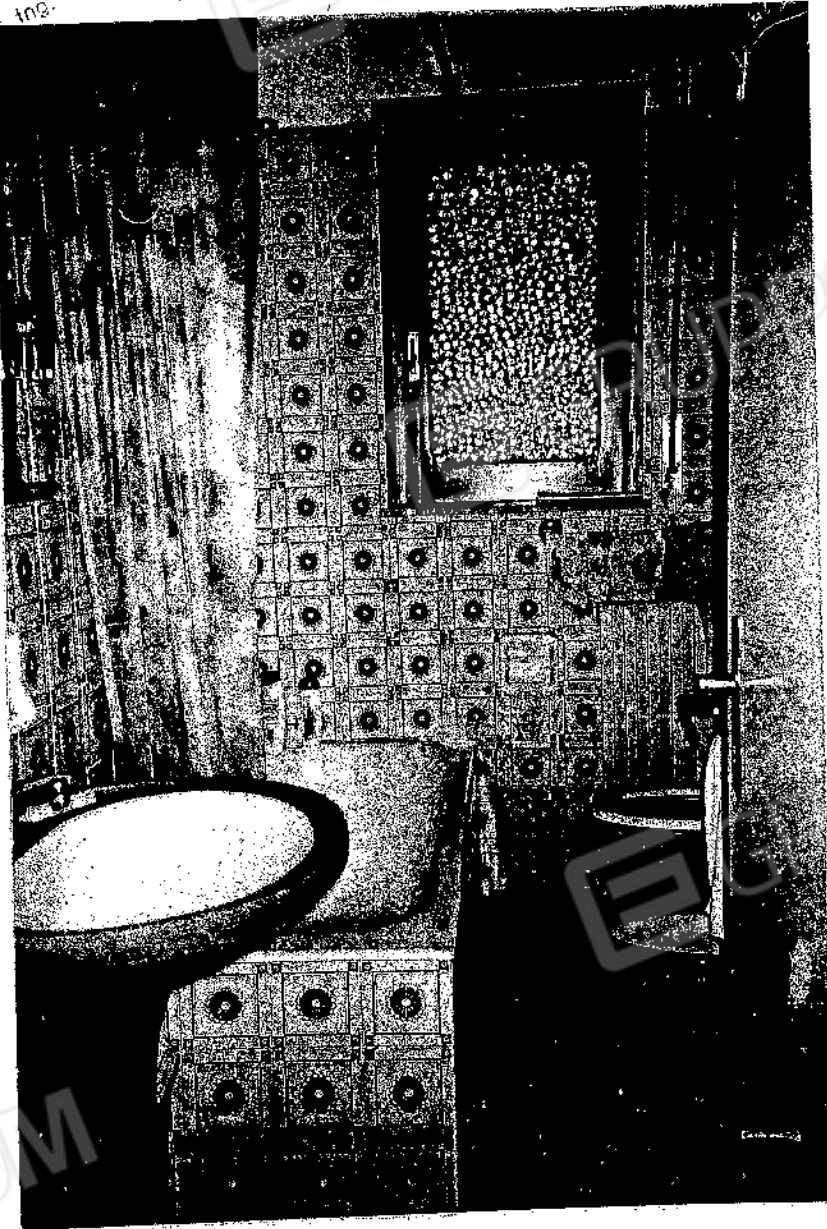

40



41

ORDINE INGEGNERI UFF. PRONT. N. BARL.
Dot. Ing.
ANGELA FRANCO
n. 3424



42



43

ORDINE
ING. ANGELA FRANCO
n. 3424
CANTIERE 70
BARI



44



45

ONZE INGEGNERI DELLA PROV.
Dott. Ing. ANGELA FRANCO
n. 3424



46



47

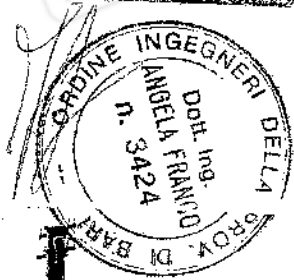

48



49

SEGRETI DELLA PROSPERITÀ
Dott. Ing.
ANGELA FRANCO
n. 3424



50

UFFICIO DEL TERRITORIO di BARI

N.C.T. - ESTRATTO DI MAPPA DEL COMUNE DI SANTERAMO Z.C.

Foglio 47 All. 2000 Scala 1: 2000 rilasciato a richiesta del Sig. 375 S.A.S
con Mod. 8 n. 742376 del 14-1-00 per un totale di f. 219-220
e che si autentica esclusivamente per le Particelle 219-220

Bari, 20 Sett. 2000



d'ordine del DIRETTORE
(Dott. Ing. Saverio RUGGIERI)

il Direttore Tributario
(SIGNORILE geom. Vito)

Handwritten signature



N=5100

E=100



Ferticella: 168

Comune: SANTERAMO IN COLLE
Foglio: 17

Scala originale: 1:2000
Dimensione cornice: 534.000 x 378.000 metri

1-Dic-2010 15:39
Prot. n. 509580/2010