

Dichiarazione protocollo n. 74256 del 14/02/2003

Planimetria di u.i.u. in Comune di Altamura

Via San Silvestro

civ. 17

Identificativi Catastali:

Sezione:
Foglio: 159
Particella: 272
Subalterno: 7

Compilata da:
Sforza Paolo
Iscritto all'albo:
Geometri

Prov. Bari

N. 1918

**Agenzia del Territorio
CATASTO FABBRICATI
Ufficio Provinciale di
Bari**

Scheda n. 1 Scala 1:200

PIANTA PIANO TERRA
h:m.3,50

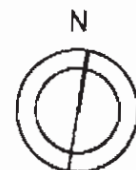
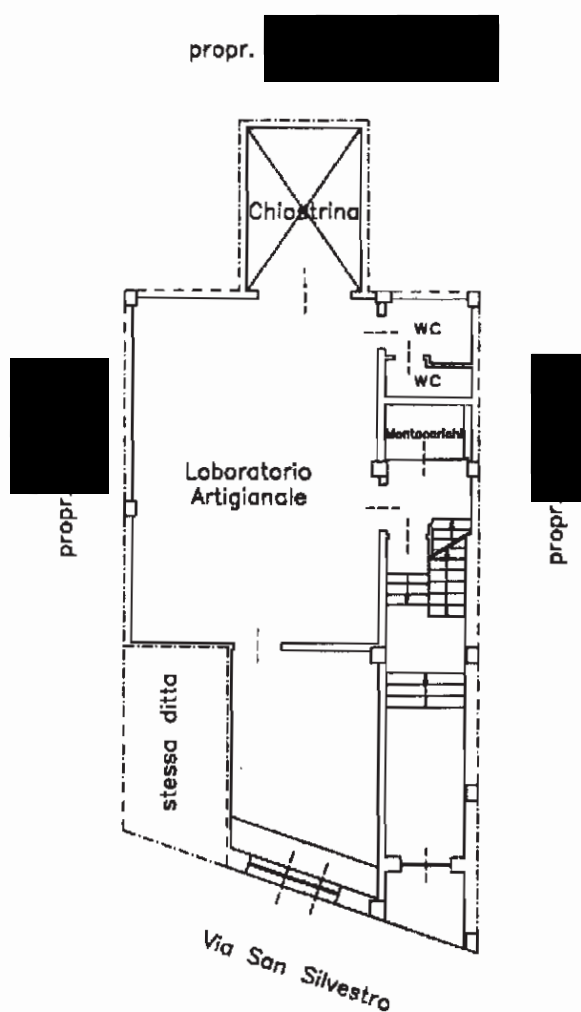

Il Tecnico

Catasto dei fabbricati - Situazione al 03/08/2011 - Comune di ALTAMURA(AZ25) - < Foglio: 159 Particella: 272 - Subalterno 7 - VIA SAN SILVESTRO n. 17 piano: 1;

Ultima Planimetria2 in atti

Dichiarazione protocollo n. 99245 del 24/02/2003

Planimetria di u.i.u. in Comune di Altamura

Via San Silvestro

civ. 19

**Agenzia del Territorio
CATASTO FABBRICATI
Ufficio Provinciale di
Bari**

Identificativi Catastali:

Sezione:
Foglio: 159

Particella: 272

Subalterno: 8

Compilata da:
Sforza Paolo

Iscritto all'albo:
Geometri

Prov. Bari

N. 1918

cheda n. 1 Scala 1:200

PIANTA PIANO INTERRATO

h:m.2.45

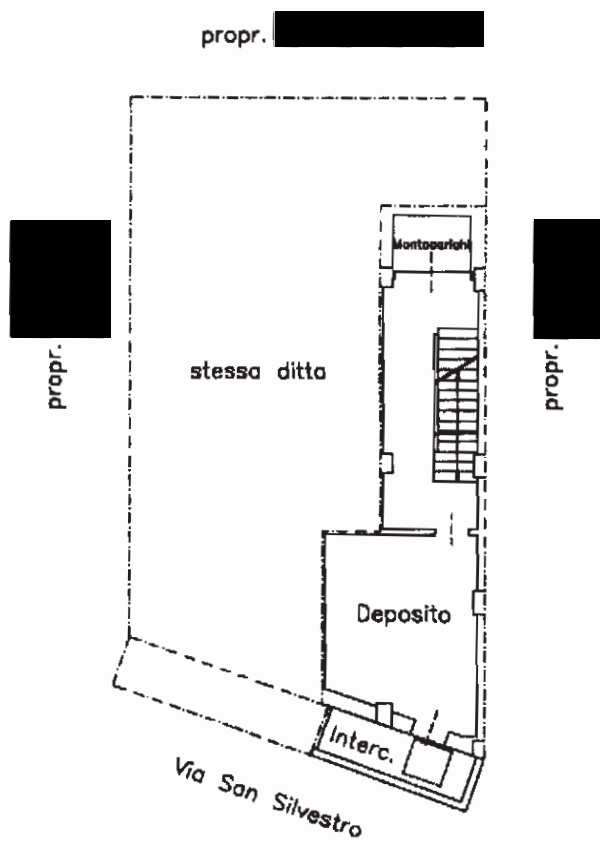

Il Tecnico

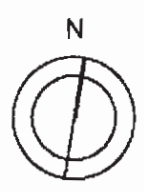

Sezione di Altamura (AZZ) - Comune di Altamura (AZZ) - Foglio: 159 Particella: 272 Subalterno: 8

Dichiarazione protocollo n. 99245 del 24/02/2003

Planimetria di u.i.u. in Comune di Altamura

Via San Silvestro

civ. 19

**Agenzia del Territorio
CATASTO FABBRICATI
Ufficio Provinciale di
Bari**

Identificativi Catastali:

Sezione:

Foglio: 159

Particella: 272

Subalterno: 9

Compilata da:
Sforza Paolo

Isritto all'albo:
Geometri

Prov. Bari

N. 1918

Scheda n. 1 Scala 1:200

PIANTA PIANO INTERRATO

h:m.2.45

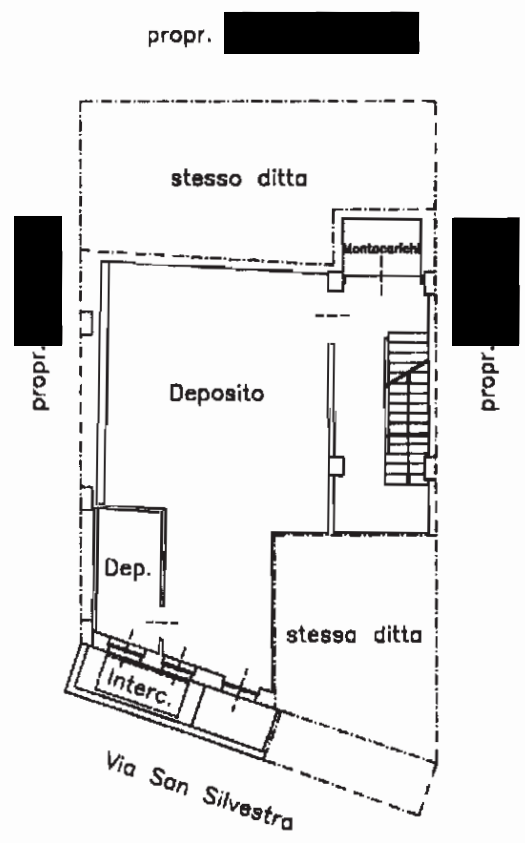

Il Tecnico

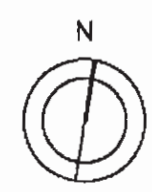

Catasto dei fabbricati - Situazione al 03/08/2011 - Comune di ALTAMURA (AZ25) - Foglio 159 Particella 272 - Subalterno 9 - VIA SAN SILVESTRO n. 19 piano: S1;

Ultima Planimetria2 in atti



PIANO TERRA

h = 3.50 m

superficie lorda 97.25 mq
superficie lorda area esterna 12.55 mq
superficie netta 86.05 mq

(Androne - Vano scala condominiale e vano montacarichi sono esclusi dal calcolo delle superfici)

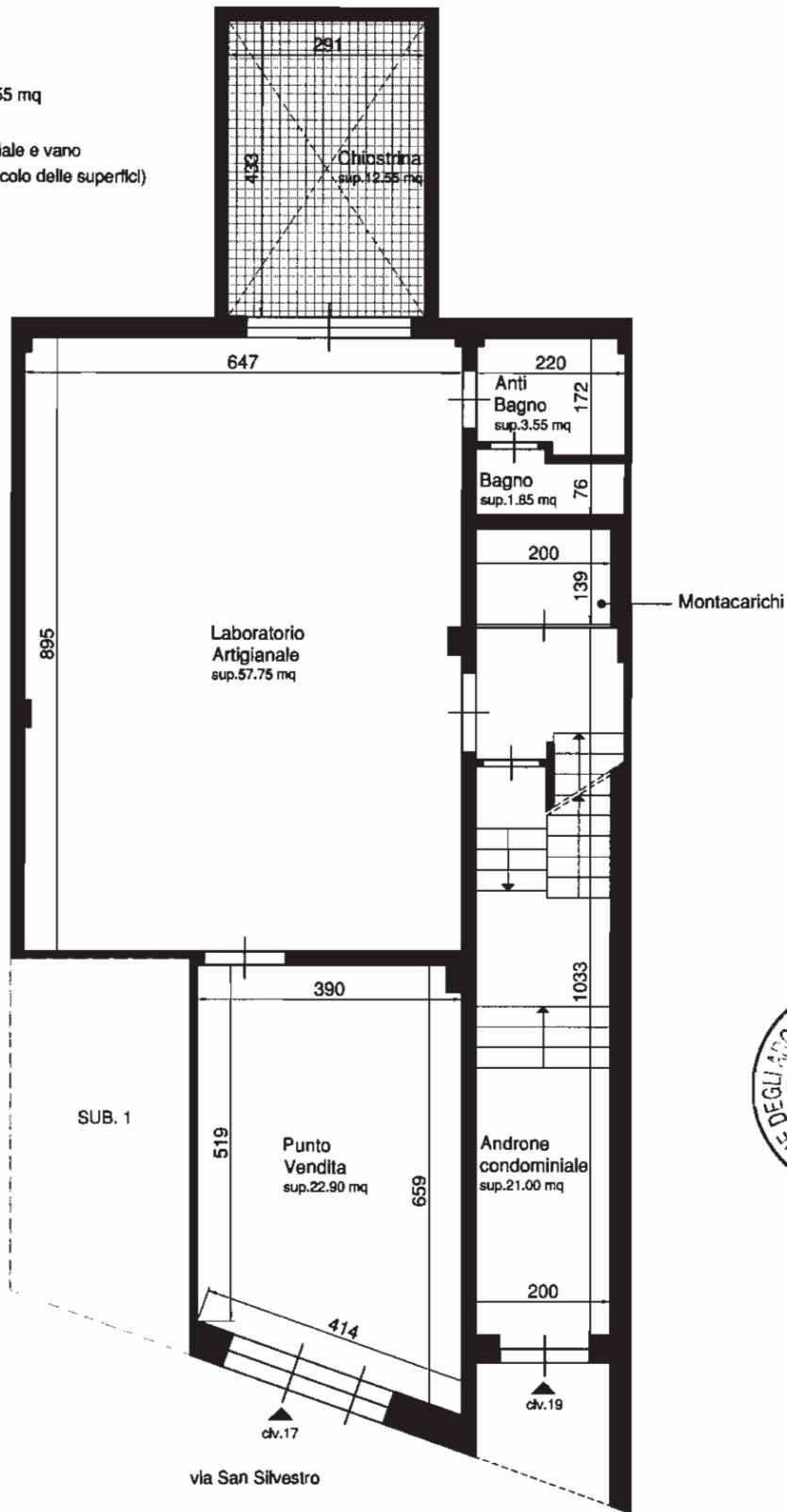



PIANO INTERRATO

h = 2.45 m

Subalterno 8
superficie lorda 25.00 mq
superficie netta 20.25 mq

Subalterno 9
superficie lorda 63.40 mq
superficie netta 55.15 mq

(Disimpegno corpo scala e vano montacarichi sono esclusi dal calcolo delle superfici)

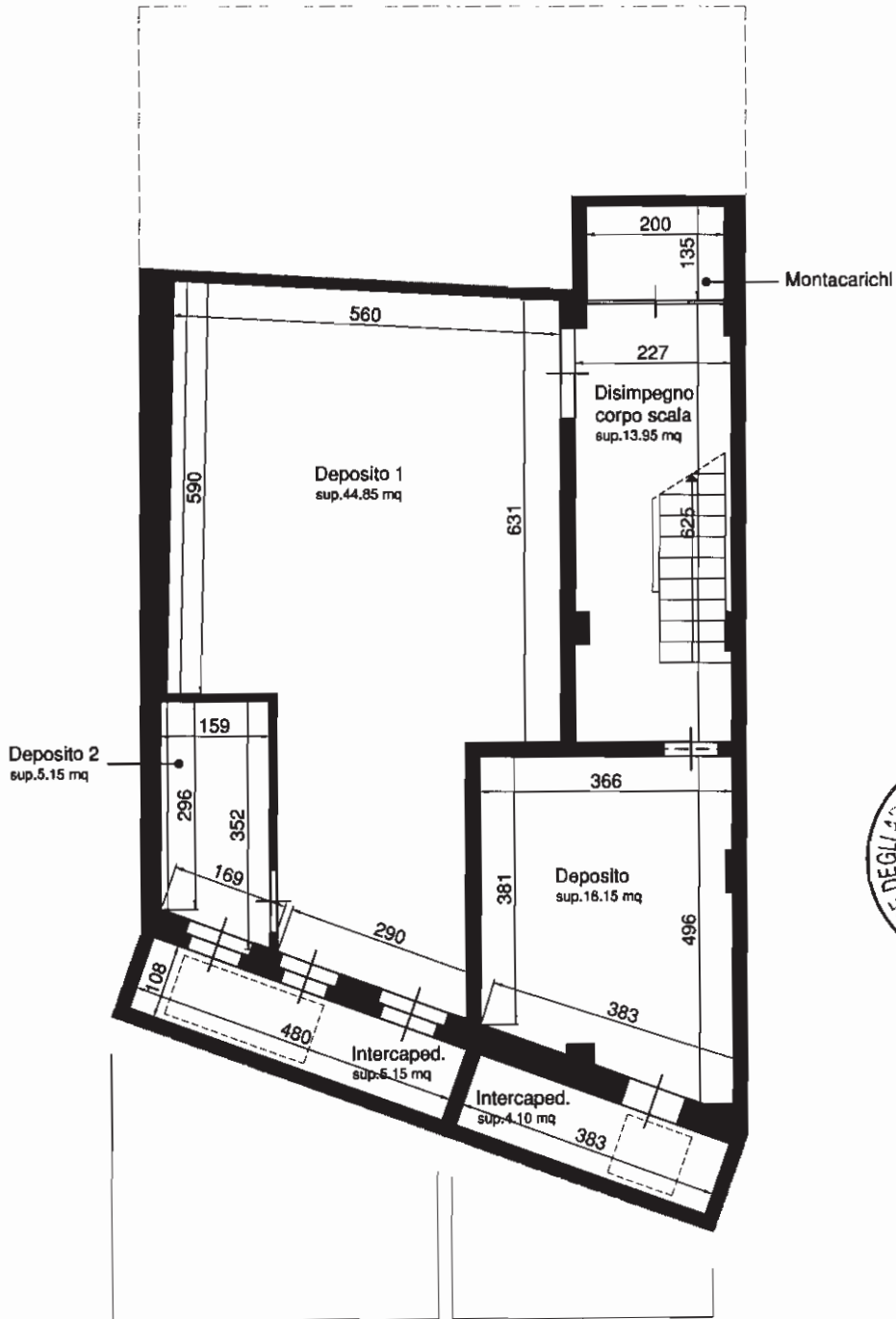

FOGLIO 159 PARTICELLA 272 SUB. 9

FOGLIO 159 PARTICELLA 272 SUB. 8