

MODULARIO
F. rig. rend. 487



MINISTERO DELLE FINANZE
DIREZIONE GENERALE DEL CATASTO E DEI SS.TT.EE.

MOD. BN (CEU)

CATASTO EDILIZIO URBANO (RDL 13-4-1939, n. 652)

LIRE
500

Planimetria di u.i.u. in Comune di **SAMMICHELE DI BARI** via **ARMELLINI**

civ.

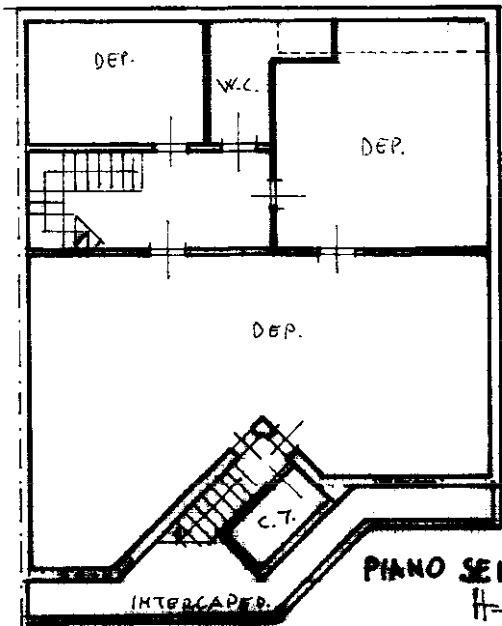

PIANO SEMINTERRATO
H=300

DITTA

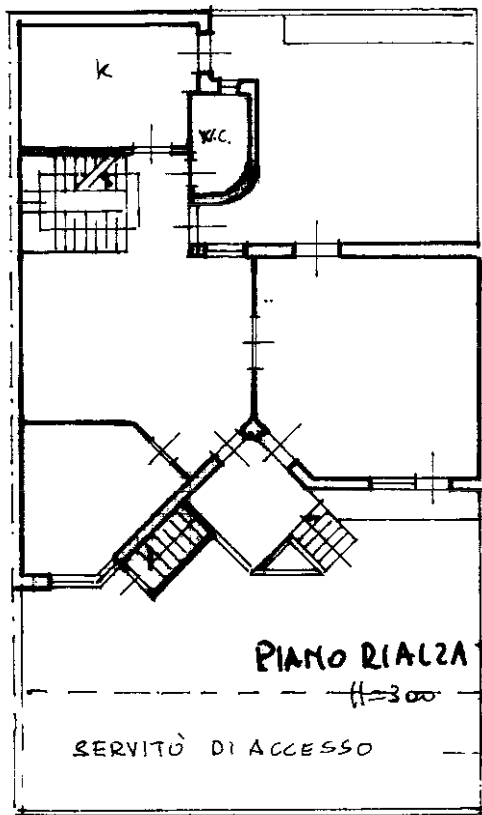

PIANO RIALZATO
H=300

SERVITÙ DI ACCESSO

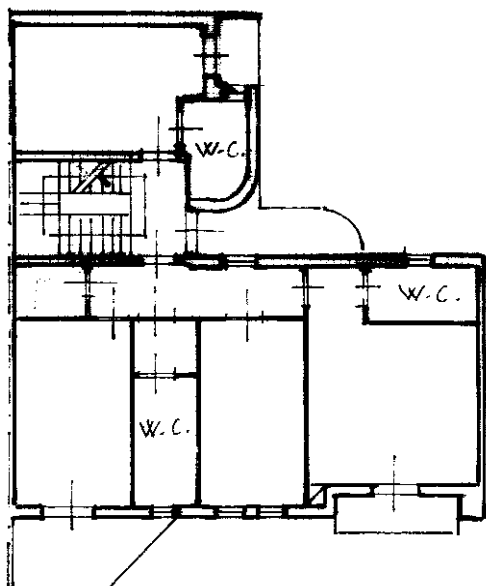

PIANO PRIMO
H=300

ORIENTAMENTO

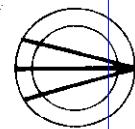

SCALA DI 1:200

Roma - Istituto Poligrafico e Zecca dello Stato - P.V.

Dichiarazione di N.C.
Denuncia di variazione

Compilata da **ING. IGNAZIO MAURO GIOVANNI**
(Titolo, cognome e nome)

RISERVATO ALL'UFFICIO

Ultima planimetria in atti
Identificativi catastali

Iscritto all'albo de **INPS**
della provincia di **BARI** Richiedente: **DFLDVN75T01A662A**
data **04/03/2021** - n. T411514 - Formato standard richiesto: A4(210x297)
Firma *[Signature]*

Data presentazione: 14/09/1993 - Data: 04/03/2021 - n. T411514 - Richiedente: DFLDVN75T01A662A
Totale schede: 01 - Formato di acquisizione: A4(210x297)

Catasto di Fabbricati - Situazione al 04/03/2021 - Comune di SAMMICHELE DI BARI (H749) - < Foglio: 7 - Particella: 802 - Subalterno: 0 >
VICO CARLO ARMELLINI piano: T-1-S1;