

MODULARIO
a r. n. 497



MINISTERO DELLE FINANZE
DIPARTIMENTO DEL TERRITORIO
CATASTO EDILIZIO URBANO (RDL 13-4-1939, n. 652)

MOD. BN (CEU)

LIRF
200

Planimetria di u.i.u. in Comune di BITONTO via ARCO LA ROCCA civ. 22-23-24

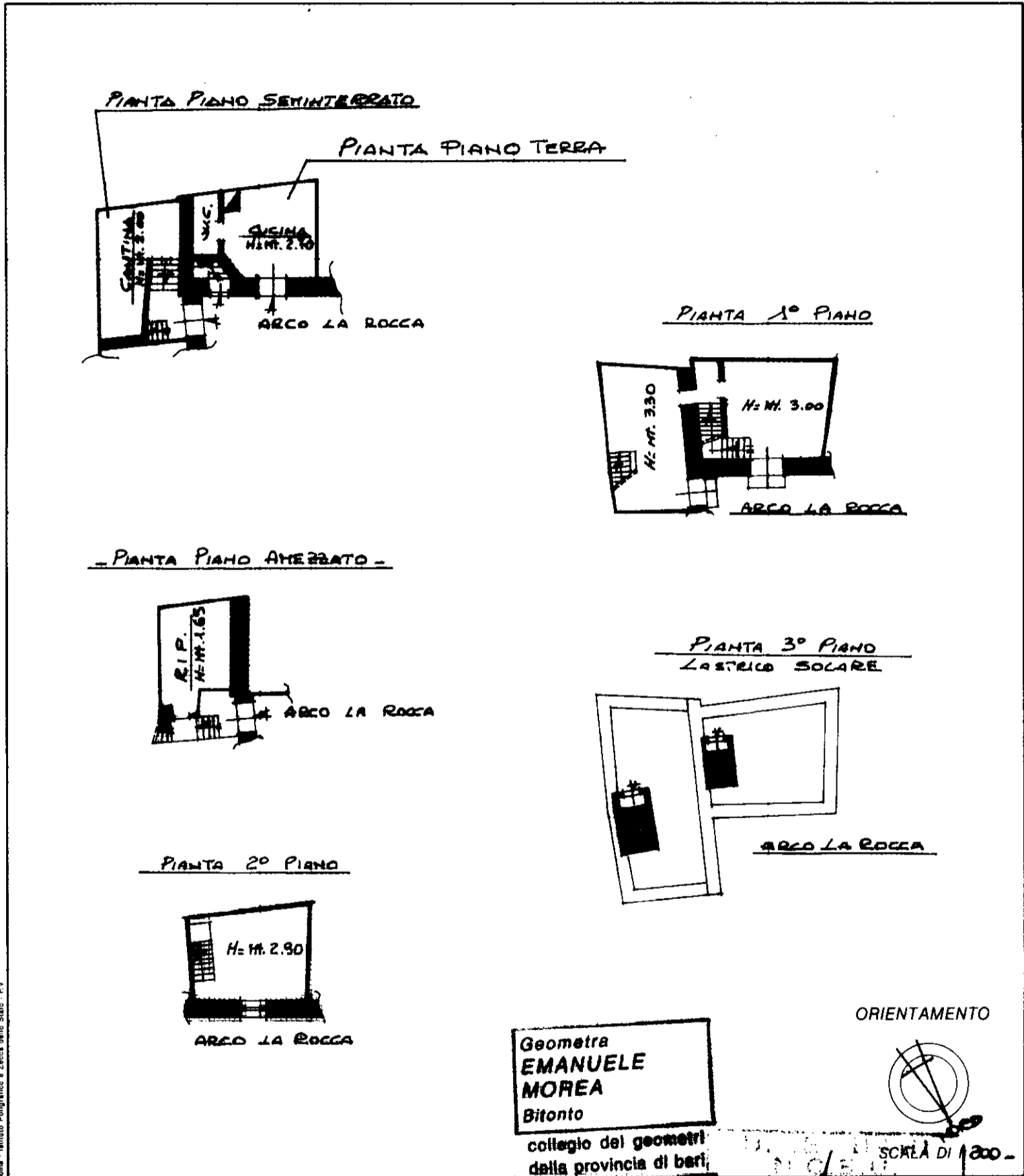

Roma - Istituto Poligrafico e Zecca dello Stato - PV

Dichiarazione di N.C. <input type="checkbox"/>	Compilata dal <u>GEOMETRA</u>	RISERVATO ALL'UFFICIO CO 2368 22GIU00 PUBBLICATO
Denuncia di variazione <input checked="" type="checkbox"/>	(Titolo, cognome e nome) <u>MOREA EMANUELE</u>	
Identificativi catastali	Iscritto all'albo dei <u>GEOMETRI</u>	
F. <u>49/C</u>	della provincia di <u>BARI</u>	
n. <u>488</u> sub. <u>1</u>	data <u>15-05-2000</u> Firma <u>[Signature]</u>	
<u>489</u> sub. <u>3</u>		

ALLEGATO 2
TRIBUNALE DI BARI
SEZ. ESECUZIONI IMMOBILIARI
R.G. - /201-

MICHELE COLELLA

ingegnere

TRIBUNALE DI BARI - SEZ. ESECUZIONI IMMOBILIARI

R.G. 89/2019

Creditore procedente:

Debitore esecutato:

RELAZIONE DI CONSULENZA TECNICA DI UFFICIO
DI STIMA E DI VALUTAZIONE DI ALTRI ASPETTI FINALIZZATA ALLA VENDITA DI
APPARTAMENTO ubicato in Bitonto (BA), Corte LA Rocca 22, 23, 24

Allegato 1 – Planimetria dello stato dei luoghi

PIANO TERRA

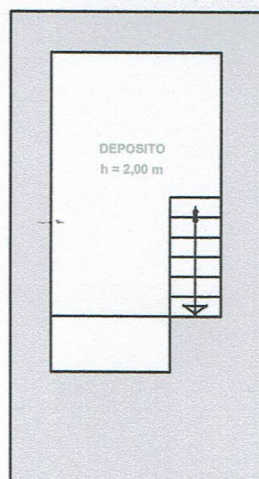
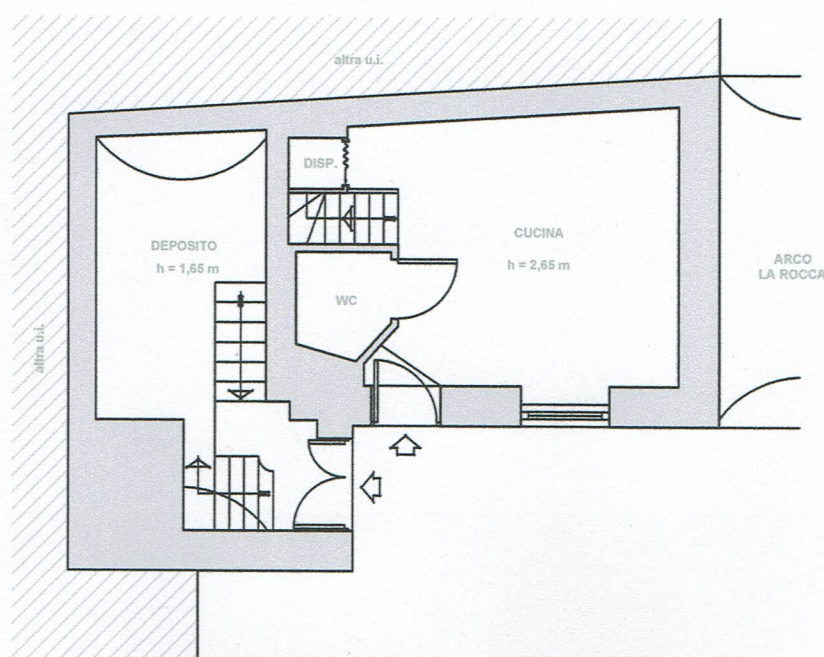

PIANO INTERRATO

RAPP. 1:100

PIANO PRIMO

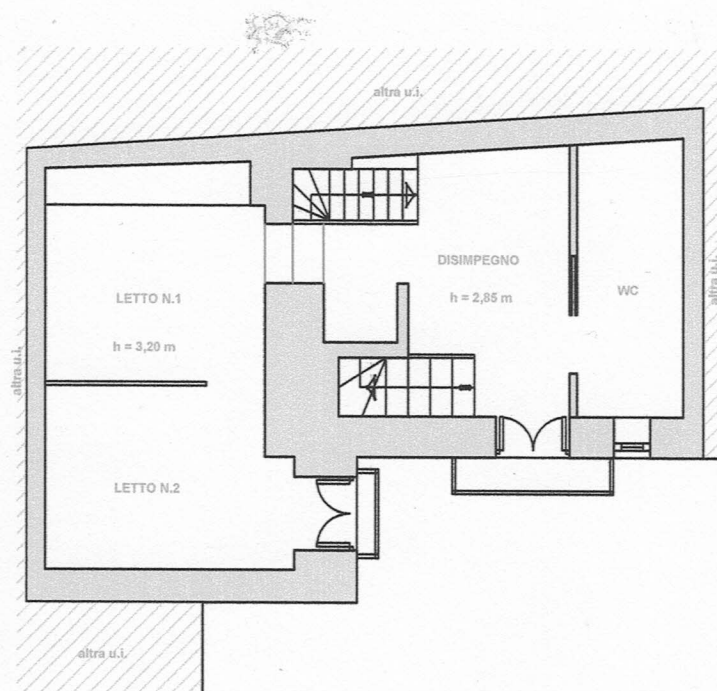

PIANO SECONDO

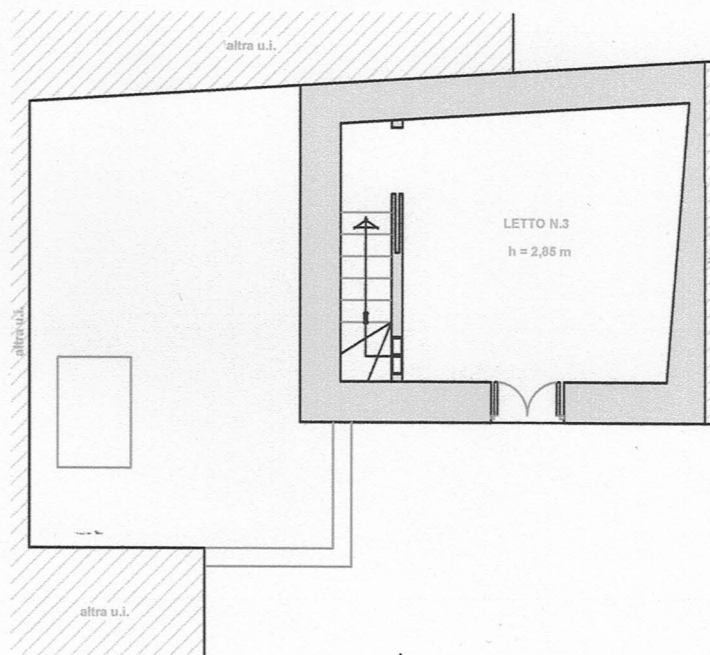

RAPP. 1:100