

TRIBUNALE CIVILE E PENALE DI BARI
Ufficio Esecuzioni Immobiliari

ESECUZIONE IMMOBILIARE n. 504/2021
Ill. mo G.E. Dr. ssa Cavallo Marina

RELAZIONE FOTOGRAFICA

CREDITORE

INTESA SAN PAOLO S.P.A.

Ing. Anna De Leo
Via P. Carabellese n°7, 70126 Bari
studioannadeleo@gmail.it; anna.deleo@pec.it
Cell. 393 4509934
P.IVA 06301700727
C.F. DLENNA77M63A662L





Foto n°1: Facciata Principale



Foto n°2: Portone



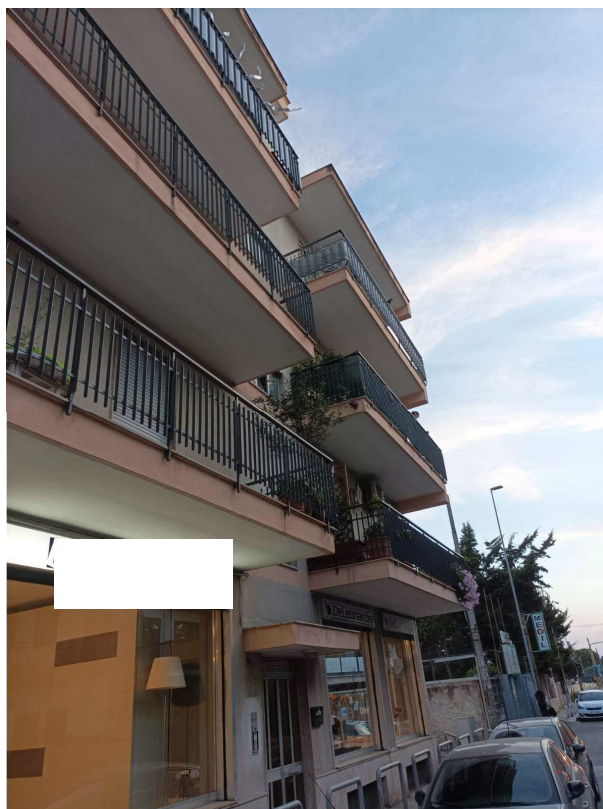

Foto n°3: Porta di Ingresso



Foto n°4: Ingresso



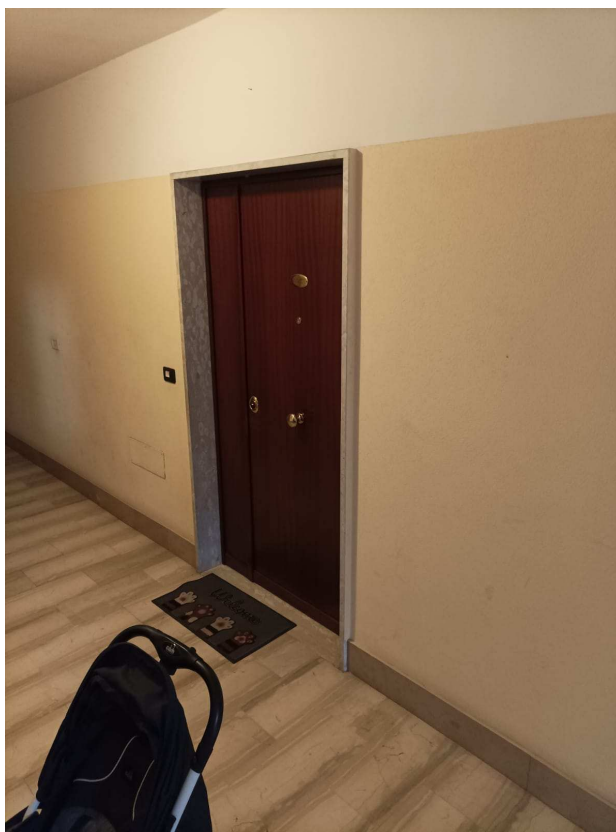

Foto n°5: Salone





Foto n°6: Salone





Foto n°7: Bagno con evidenti fenomeni di muffa





Foto n°7: Cameretta



Foto n°8: Camera Matrimoniale





Foto n°9: Cucina

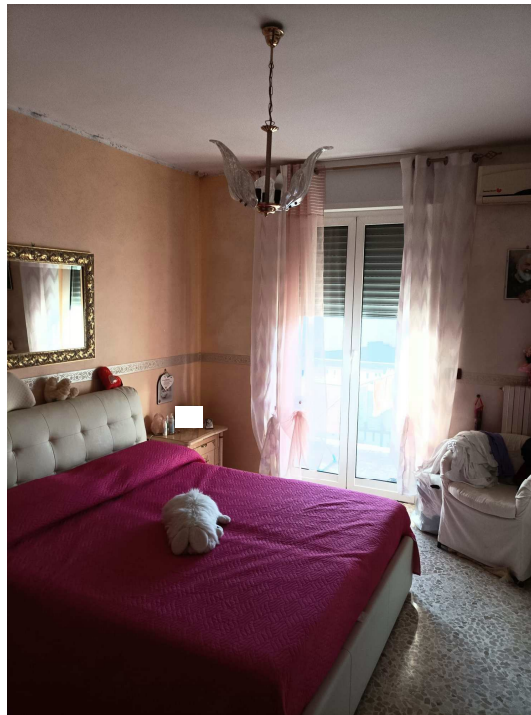

Foto n°10: Ingresso





Foto n°11: Balcone lato cucina con ripostiglio da rimuovere





Foto n°12: Balcone lato camere da letto

Bari, 26 Settembre 2022

IL CTU
Ing. Anna DE LEO

Ing. Anna De Leo
Via P. Carabellese n°7, 70126 Bari
studioannadeleo@gmail.it; anna.deleo@pec.it
Cell. 393 4509934
P.IVA 06301700727
C.F. DLENNA77M63A662L

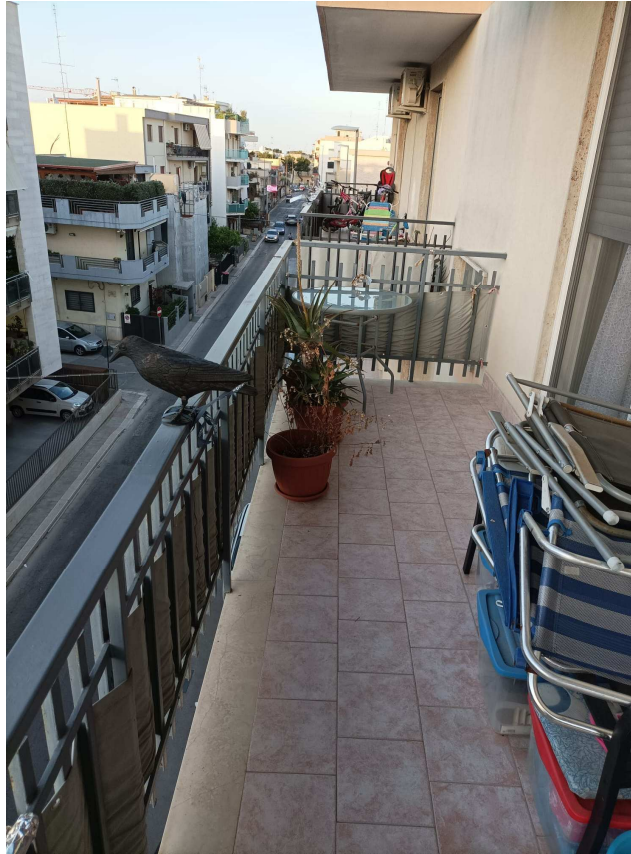
10

