

MODULO  
P. 27 del 1989



MINISTERO DELLE FINANZE  
DIREZIONE GENERALE DEL CATASTO E DEI SERVIZI TECNICI ERARIALI  
**NUOVO CATASTO EDILIZIO URBANO**

Mod. A (Nuovo Catasto Edilizio Urbano)

Lire  
300

Planimetria dell'immobile situato nel Comune di TORITTOLO  
Via Serrì di MASTROMATTE, Sub. Quasaro

Ditta  
Allegata alla dichiarazione presentata all'Ufficio Tecnico Erariale di BARI

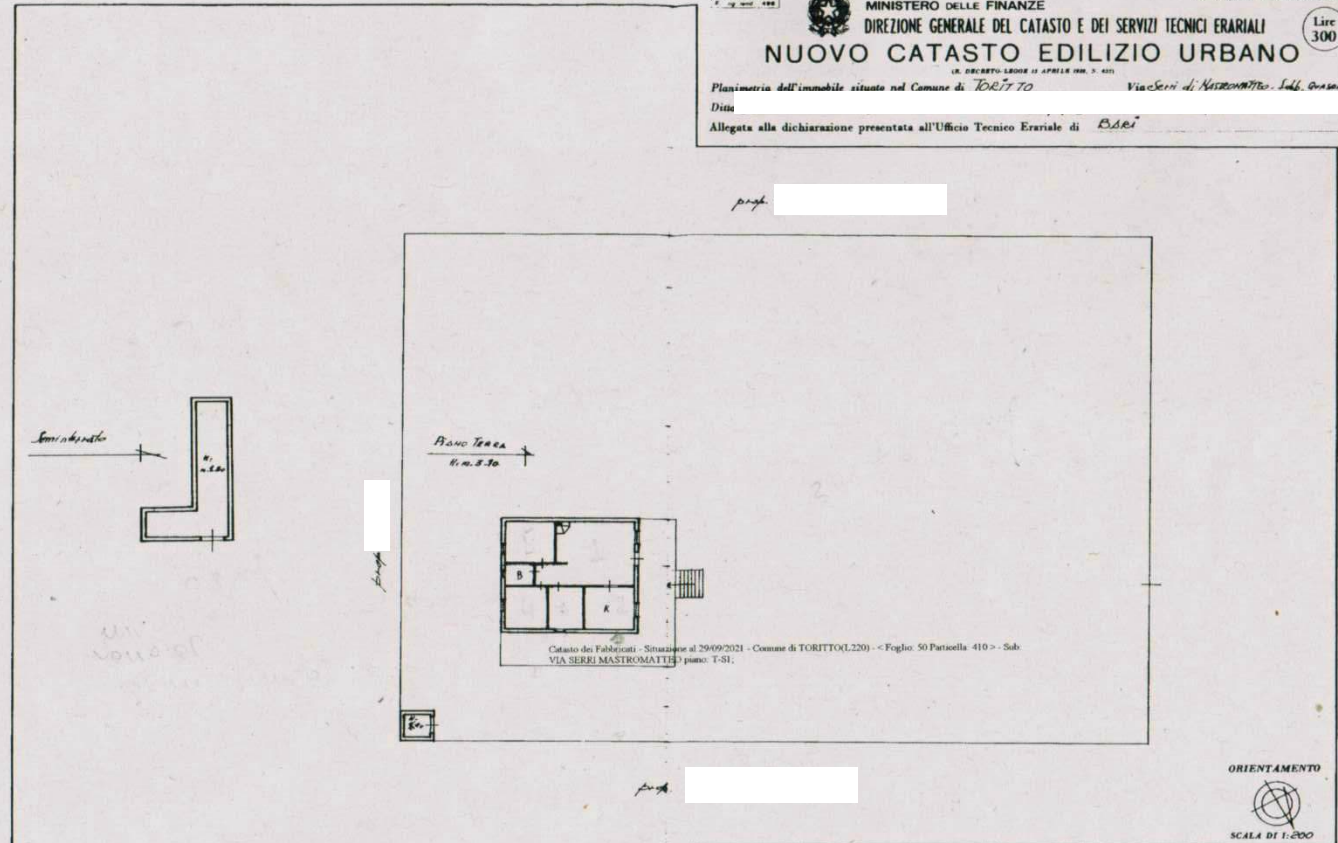

SPAZIO RISERVATO PER LE ANNOTAZIONI D'UFFICIO

DATA	DICHIARAZ. N.C. ET
PROT. N°	Foglio 50 ... PLA. 410 - sub. ...

Completato dal CAV. DOMENICO  
RICCIARDI  
iscritto all'Albo degli Geometri  
della Provincia di BARI  
nata 25. 11. 1959  
Viale S. Tommaso ...  
516

Data presentazione: 03/11/1989 - Data: 29/09/2021 - n. BA0236966 - Richiedente: DE SARIO GIUSEPPE - Ultima Planimetria in atti  
Tot schede: 1 - Formato di mod.: A2(37x4513) - Fatti di scala: 1:1.5

Data presentazione: 03/11/1989 - Data: 29/09/2021 - n. BA0236966 - Richiedente: DE SARIO GIUSEPPE - Ultima Planimetria in atti

PLANIMETRIA IMMOBILE SITO IN TORITTO ALLA VIA SERRI MASTROMATTEO, CENSITO IN CATASTO FABBRICATI AL Fg. 50 P.IIa 410

Giardino: 1849,35 mq  
 Casa: 65,95 mq  
 Veranda: 47,10 mq  
 Deposito: 2,70 mq  
 Seminterrato: 29,50 mq

Piano Terra  
 H= 3.90

Piano Seminterrato

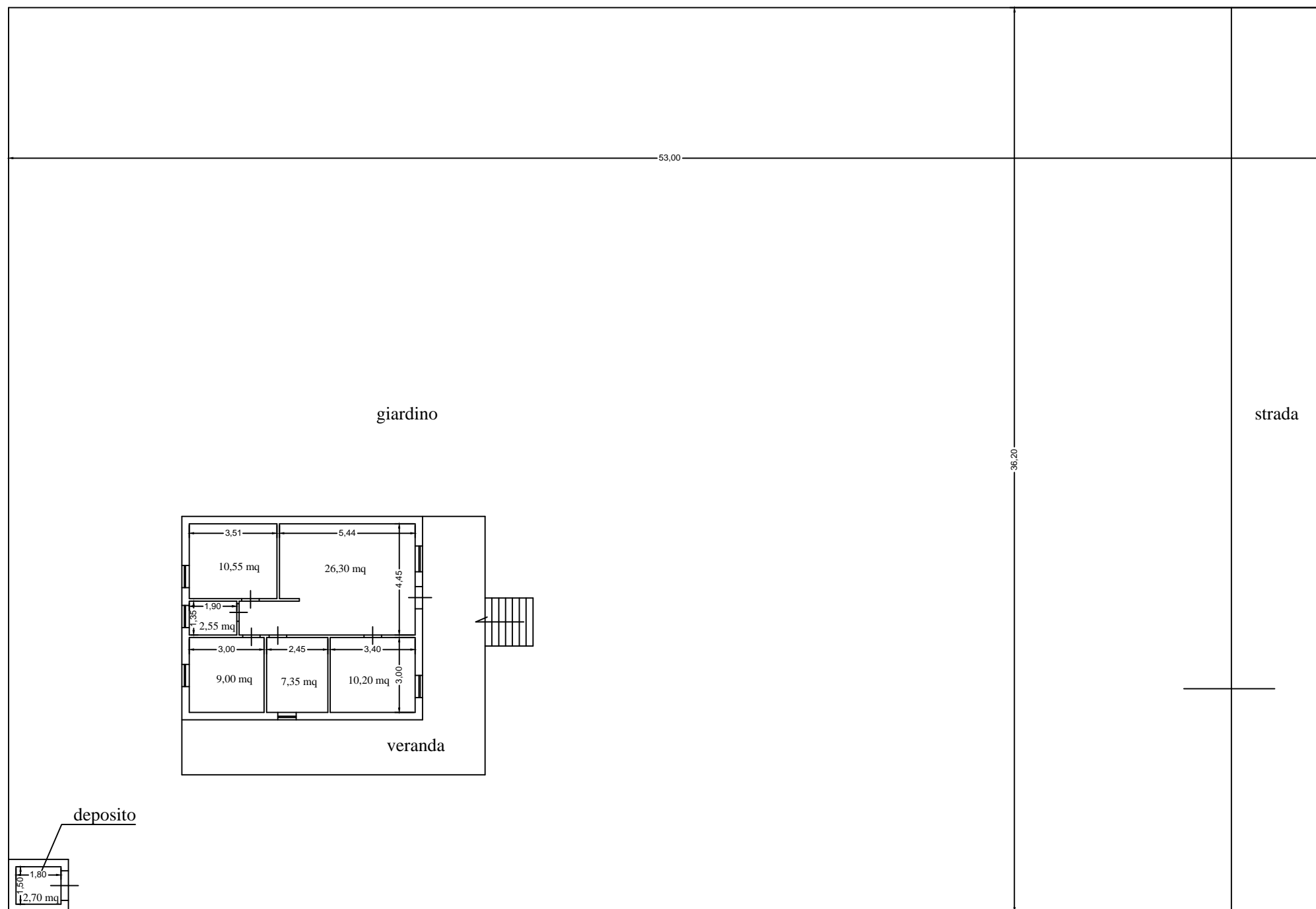
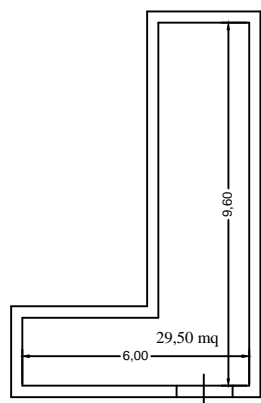

SCALA 1:200