



STUDIO TECNICO D'INGEGNERIA EDILE AVENA ING. DOMENICO
Via Raffaele Pasculli n. 64 - 70032 Bitonto (Ba) - tel/fax 080-3718166
C.F. VNADNC73P23A893M P. IVA 05572920723

N. R.G.E. 780/2016

ALL. N.10: FOTOGRAFIE DEL LOTTO DI VENDITA

A) VISTE ESTERNE DELLA VILLA E DELLE RELATIVE PERTINENZE

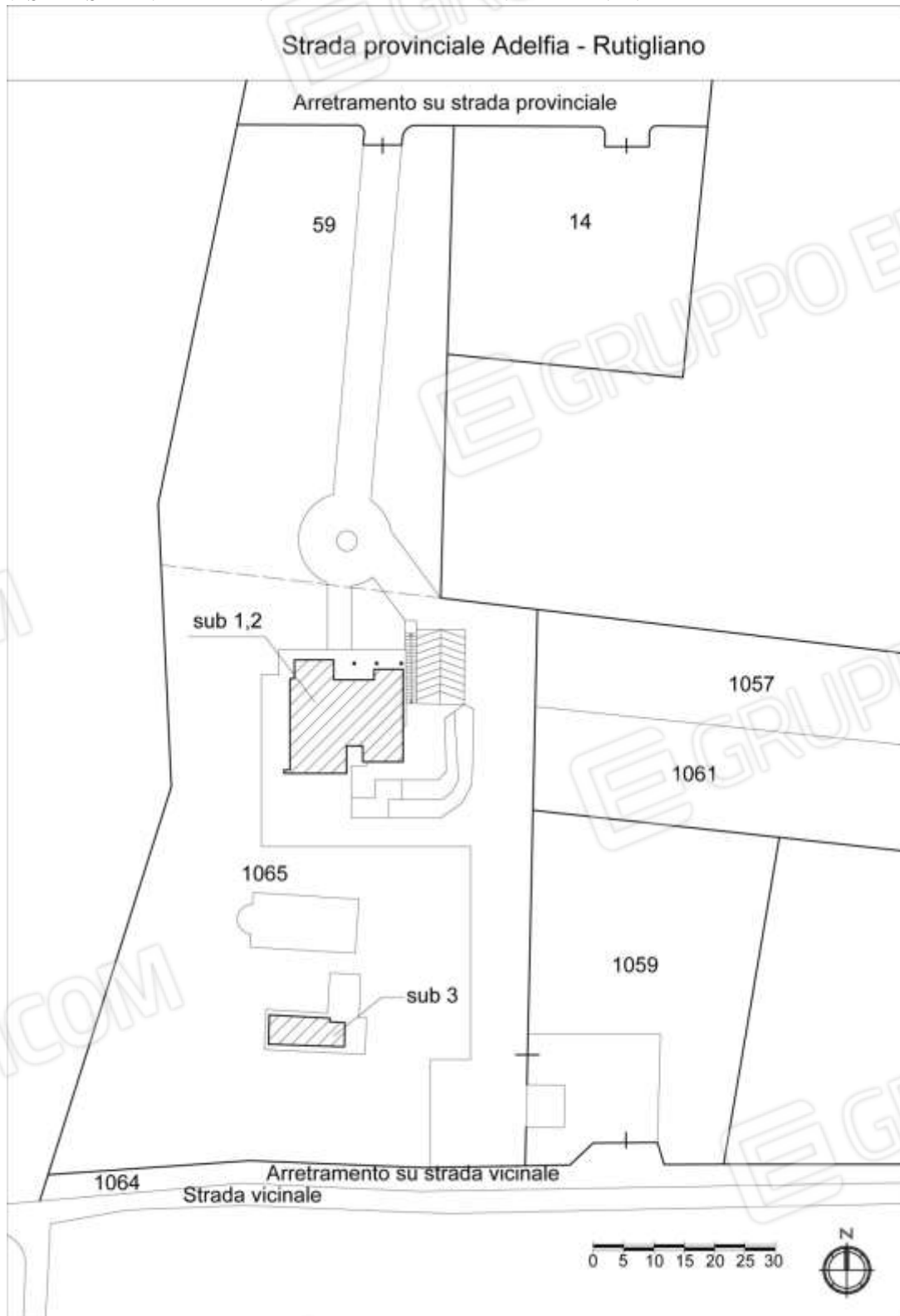

PLANIMETRIA



STUDIO TECNICO D'INGEGNERIA EDILE AVENA ING. DOMENICO

Via Raffaele Pasculli n. 64 - 70032 Bitonto (Ba) - tel/fax 080-3718166

C.F. VNADNC73P23A893M

P. IVA 05572920723

N. R.G.E. 780/2016



N. 1 VISTA VIALE D'INGRESSO



N. 2 VISTA VIALE D'INGRESSO



STUDIO TECNICO D'INGEGNERIA EDILE AVENA ING. DOMENICO

Via Raffaele Pasculli n. 64 - 70032 Bitonto (Ba) - tel/fax 080-3718166

C.F. VNADNC73P23A893M

P. IVA 05572920723

N. R.G.E. 780/2016



N. 3 VISTA FACCIATA NORD



N. 4 VISTA INGRESSO ALLA VILLA



STUDIO TECNICO D'INGEGNERIA EDILE AVENA ING. DOMENICO

Via Raffaele Pasculli n. 64 - 70032 Bitonto (Ba) - tel/fax 080-3718166

C.F. VNADNC73P23A893M

P. IVA 05572920723

N. R.G.E. 780/2016



N. 5 VISTA RAMPA E FACCIATA EST



N. 6 VISTA RAMPA



STUDIO TECNICO D'INGEGNERIA EDILE AVENA ING. DOMENICO

Via Raffaele Pasculli n. 64 - 70032 Bitonto (Ba) - tel/fax 080-3718166

C.F. VNADNC73P23A893M

P. IVA 05572920723

N. R.G.E. 780/2016



N. 7 VISTA D'INSIEME DELLA VILLA



N. 8 VISTA FACCIATA SUD



STUDIO TECNICO D'INGEGNERIA EDILE AVENA ING. DOMENICO

Via Raffaele Pasculli n. 64 - 70032 Bitonto (Ba) - tel/fax 080-3718166

C.F. VNADNC73P23A893M

P. IVA 05572920723

N. R.G.E. 780/2016



N. 9 VISTA TETTOIA



N. 10 FACCIATA SUD



STUDIO TECNICO D'INGEGNERIA EDILE AVENA ING. DOMENICO

Via Raffaele Pasculli n. 64 - 70032 Bitonto (Ba) - tel/fax 080-3718166

C.F. VNADNC73P23A893M

P. IVA 05572920723

N. R.G.E. 780/2016



N. 11 VISTA D'INSIEME DELLA VILLA



N. 12 VISTA FACCIATA EST



STUDIO TECNICO D'INGEGNERIA EDILE AVENA ING. DOMENICO

Via Raffaele Pasculli n. 64 - 70032 Bitonto (Ba) - tel/fax 080-3718166

C.F. VNADNC73P23A893M

P. IVA 05572920723

N. R.G.E. 780/2016



N. 13 VISTA SPAZIO APERTO A LIVELLO INTERRATO



N. 14 VISTA SPAZIO A PIANO INTERRATO



STUDIO TECNICO D'INGEGNERIA EDILE AVENA ING. DOMENICO

Via Raffaele Pasculli n. 64 - 70032 Bitonto (Ba) - tel/fax 080-3718166

C.F. VNADNC73P23A893M

P. IVA 05572920723

N. R.G.E. 780/2016



N. 15 VISTA SPAZIO TETTOIA A SUD



N. 16 VISTA SPAZIO TETTOIA A OVEST



STUDIO TECNICO D'INGEGNERIA EDILE AVENA ING. DOMENICO

Via Raffaele Pasculli n. 64 - 70032 Bitonto (Ba) - tel/fax 080-3718166

C.F. VNADNC73P23A893M

P. IVA 05572920723

N. R.G.E. 780/2016



N. 17 VISTA D'INSIEME TETTOIA



N. 18 VISTA PISCINA E FACCIATA SUD



STUDIO TECNICO D'INGEGNERIA EDILE AVENA ING. DOMENICO

Via Raffaele Pasculli n. 64 - 70032 Bitonto (Ba) - tel/fax 080-3718166

C.F. VNADNC73P23A893M

P. IVA 05572920723

N. R.G.E. 780/2016



N. 19 VISTA PISCINA E FACCIATA SUD



N.20 VIALE LATERALE



STUDIO TECNICO D'INGEGNERIA EDILE AVENA ING. DOMENICO

Via Raffaele Pasculli n. 64 - 70032 Bitonto (Ba) - tel/fax 080-3718166

C.F. VNADNC73P23A893M

P. IVA 05572920723

N. R.G.E. 780/2016



N. 21 VISTA GIARDINO E PISCINA



N. 22 VISTA PISCINA E ANNESSO DEPOSITO



STUDIO TECNICO D'INGEGNERIA EDILE AVENA ING. DOMENICO
Via Raffaele Pasculli n. 64 - 70032 Bitonto (Ba) - tel/fax 080-3718166
C.F. VNADNC73P23A893M P. IVA 05572920723

N. R.G.E. 780/2016



N. 23 VISTA TERRENO INCOLTO FG19 P.LLA 14



N. 24 VISTA TERRENO AD USO DEPOSITO FG 19 P.LLA 14



STUDIO TECNICO D'INGEGNERIA EDILE AVENA ING. DOMENICO

Via Raffaele Pasculli n. 64 - 70032 Bitonto (Ba) - tel/fax 080-3718166

C.F. VNADNC73P23A893M

P. IVA 05572920723

N. R.G.E. 780/2016



N. 25 VISTA TERRENI AD USO DEPOSITO FG 19 P.LLE 1057 E 1061



N. 26 VISTA TERRENI AD USO DEPOSITO FG 19 P.LLE 1057 E 1061



STUDIO TECNICO D'INGEGNERIA EDILE AVENA ING. DOMENICO

Via Raffaele Pasculli n. 64 - 70032 Bitonto (Ba) - tel/fax 080-3718166

C.F. VNADNC73P23A893M

P. IVA 05572920723

N. R.G.E. 780/2016



N. 27 VISTA TERRENO AD USO DEPOSITO FG 19 P.LLA 1057, 1061



N. 28 VISTA TERRENO AD USO DEPOSITO FG 19 P.LLA 1059



STUDIO TECNICO D'INGEGNERIA EDILE AVENA ING. DOMENICO

Via Raffaele Pasculli n. 64 - 70032 Bitonto (Ba) - tel/fax 080-3718166

C.F. VNADNC73P23A893M

P. IVA 05572920723

N. R.G.E. 780/2016



N. 29 VISTA TERRENO AD USO DEPOSITO FG 19 P.LLA 1059



N. 30 VISTA TERRENO AD USO DEPOSITO FG 19 P.LLA 1059



STUDIO TECNICO D'INGEGNERIA EDILE AVENA ING. DOMENICO
Via Raffaele Pasculli n. 64 - 70032 Bitonto (Ba) - tel/fax 080-3718166
C.F. VNADNC73P23A893M P. IVA 05572920723

N. R.G.E. 780/2016

PLANIMETRIA VILLA-PIANO TERRA

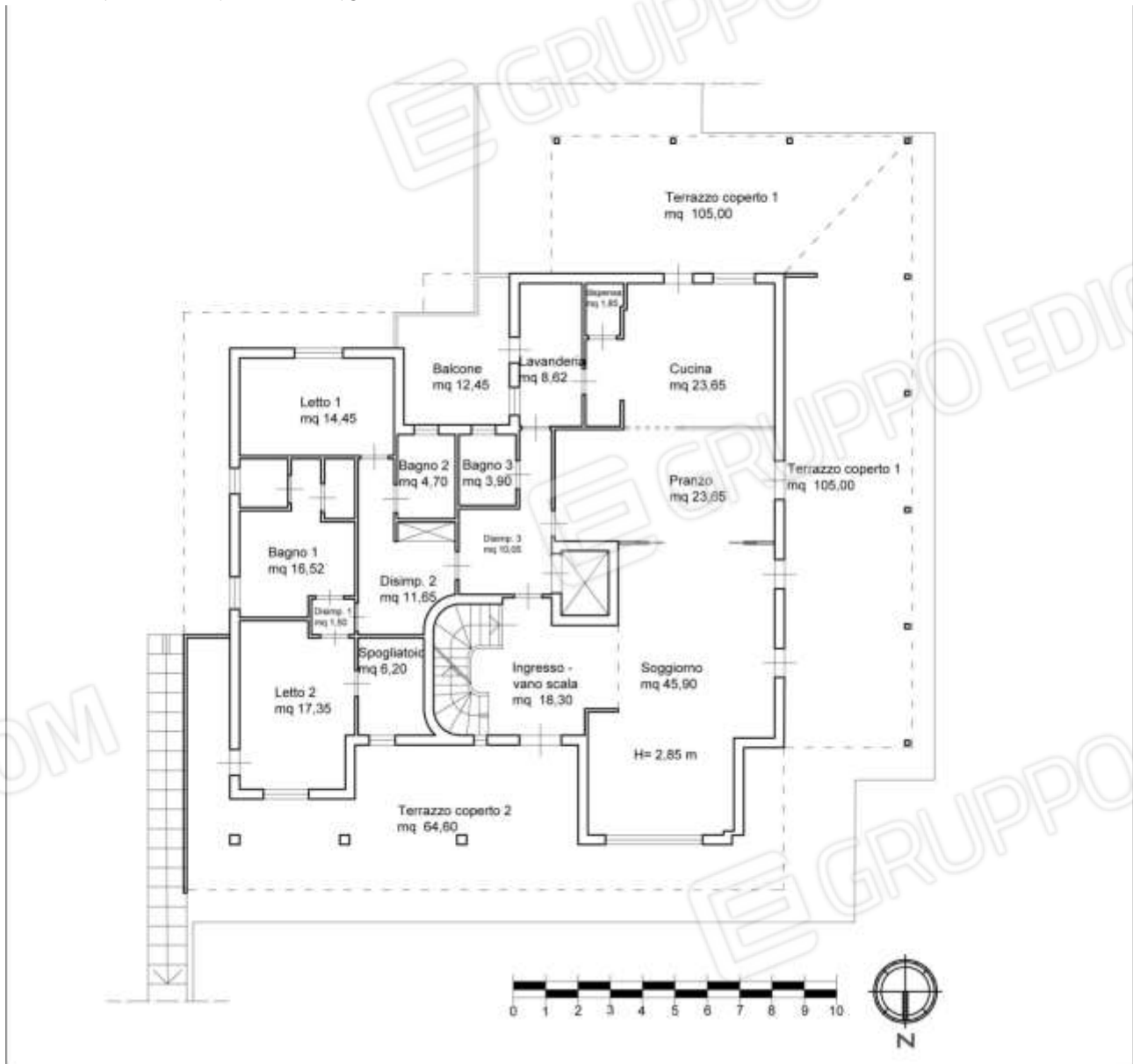



STUDIO TECNICO D'INGEGNERIA EDILE AVENA ING. DOMENICO

Via Raffaele Pasculli n. 64 - 70032 Bitonto (Ba) - tel/fax 080-3718166

C.F. VNADNC73P23A893M

P. IVA 05572920723

N. R.G.E. 780/2016



N. 31 INGRESSO



N. 32 SOGGIORNO



STUDIO TECNICO D'INGEGNERIA EDILE AVENA ING. DOMENICO

Via Raffaele Pasculli n. 64 - 70032 Bitonto (Ba) - tel/fax 080-3718166

C.F. VNADNC73P23A893M

P. IVA 05572920723

N. R.G.E. 780/2016



N. 33 SOGGIORNO



N. 34 SOGGIORNO - PRANZO



STUDIO TECNICO D'INGEGNERIA EDILE AVENA ING. DOMENICO

Via Raffaele Pasculli n. 64 - 70032 Bitonto (Ba) - tel/fax 080-3718166

C.F. VNADNC73P23A893M

P. IVA 05572920723

N. R.G.E. 780/2016



N. 35 PRANZO



N. 36 PRANZO - CUCINA



STUDIO TECNICO D'INGEGNERIA EDILE AVENA ING. DOMENICO

Via Raffaele Pasculli n. 64 - 70032 Bitonto (Ba) - tel/fax 080-3718166

C.F. VNADNC73P23A893M

P. IVA 05572920723

N. R.G.E. 780/2016



N. 37 CUCINA



N. 38 CORRIDOIO CON ACCESSO ALLA LAVANDERIA



STUDIO TECNICO D'INGEGNERIA EDILE AVENA ING. DOMENICO

Via Raffaele Pasculli n. 64 - 70032 Bitonto (Ba) - tel/fax 080-3718166

C.F. VNADNC73P23A893M

P. IVA 05572920723

N. R.G.E. 780/2016



N. 39 BAGNO 3



N. 40 BAGNO 2



STUDIO TECNICO D'INGEGNERIA EDILE AVENA ING. DOMENICO

Via Raffaele Pasculli n. 64 - 70032 Bitonto (Ba) - tel/fax 080-3718166

C.F. VNADNC73P23A893M

P. IVA 05572920723

N. R.G.E. 780/2016

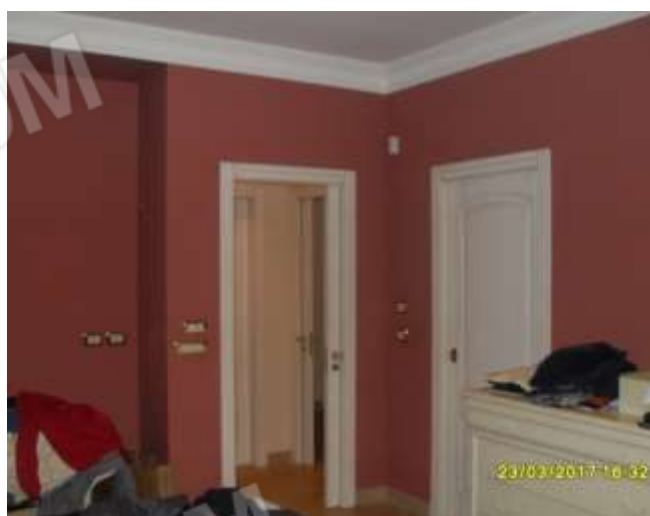

N. 41 LETTO 2



STUDIO TECNICO D'INGEGNERIA EDILE AVENA ING. DOMENICO

Via Raffaele Pasculli n. 64 - 70032 Bitonto (Ba) - tel/fax 080-3718166

C.F. VNADNC73P23A893M

P. IVA 05572920723

N. R.G.E. 780/2016



N. 42 BAGNO 1



STUDIO TECNICO D'INGEGNERIA EDILE AVENA ING. DOMENICO

Via Raffaele Pasculli n. 64 - 70032 Bitonto (Ba) - tel/fax 080-3718166

C.F. VNADNC73P23A893M

P. IVA 05572920723

N. R.G.E. 780/2016



N. 43 VANO SCALA



N. 44 ASCENSORE



STUDIO TECNICO D'INGEGNERIA EDILE AVENA ING. DOMENICO
Via Raffaele Pasculli n. 64 - 70032 Bitonto (Ba) - tel/fax 080-3718166
C.F. VNADNC73P23A893M P. IVA 05572920723

N. R.G.E. 780/2016



N. 45 DISIMPEGNO 2



N. 46 LETTO 1



STUDIO TECNICO D'INGEGNERIA EDILE AVENA ING. DOMENICO
Via Raffaele Pasculli n. 64 - 70032 Bitonto (Ba) - tel/fax 080-3718166
C.F. VNADNC73P23A893M P. IVA 05572920723

N. R.G.E. 780/2016

PLANIMETRIA VILLA-PIANO PRIMO

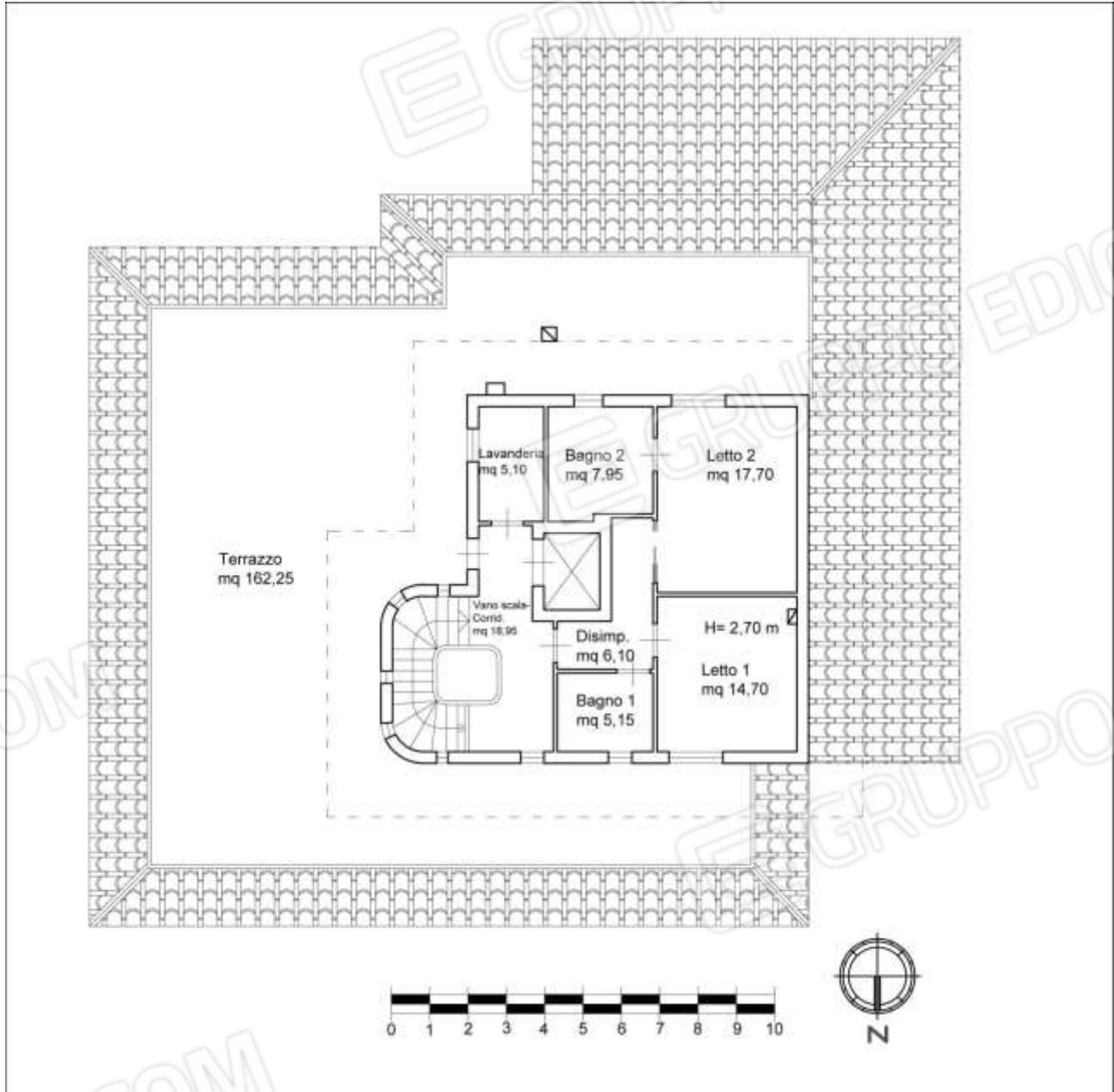



STUDIO TECNICO D'INGEGNERIA EDILE AVENA ING. DOMENICO
Via Raffaele Pasculli n. 64 - 70032 Bitonto (Ba) - tel/fax 080-3718166
C.F. VNADNC73P23A893M P. IVA 05572920723

N. R.G.E. 780/2016



N. 47 TERRAZZO



N. 48 TERRAZZO A LIVELLO



STUDIO TECNICO D'INGEGNERIA EDILE AVENA ING. DOMENICO

Via Raffaele Pasculli n. 64 - 70032 Bitonto (Ba) - tel/fax 080-3718166

C.F. VNADNC73P23A893M

P. IVA 05572920723

N. R.G.E. 780/2016



N. 49 BAGNO 1



N. 50 LETTO 1



STUDIO TECNICO D'INGEGNERIA EDILE AVENA ING. DOMENICO

Via Raffaele Pasculli n. 64 - 70032 Bitonto (Ba) - tel/fax 080-3718166

C.F. VNADNC73P23A893M

P. IVA 05572920723

N. R.G.E. 780/2016



N. 51 DISIMPEGNO



N. 52 BAGNO 2



STUDIO TECNICO D'INGEGNERIA EDILE AVENA ING. DOMENICO

Via Raffaele Pasculli n. 64 - 70032 Bitonto (Ba) - tel/fax 080-3718166

C.F. VNADNC73P23A893M

P. IVA 05572920723

N. R.G.E. 780/2016



N. 53 LETTO 2



N. 54 VANO SCALA



STUDIO TECNICO D'INGEGNERIA EDILE AVENA ING. DOMENICO
Via Raffaele Pasculli n. 64 - 70032 Bitonto (Ba) - tel/fax 080-3718166
C.F. VNADNC73P23A893M P. IVA 05572920723

N. R.G.E. 780/2016

PLANIMETRIA VILLA - PIANO INTERRATO

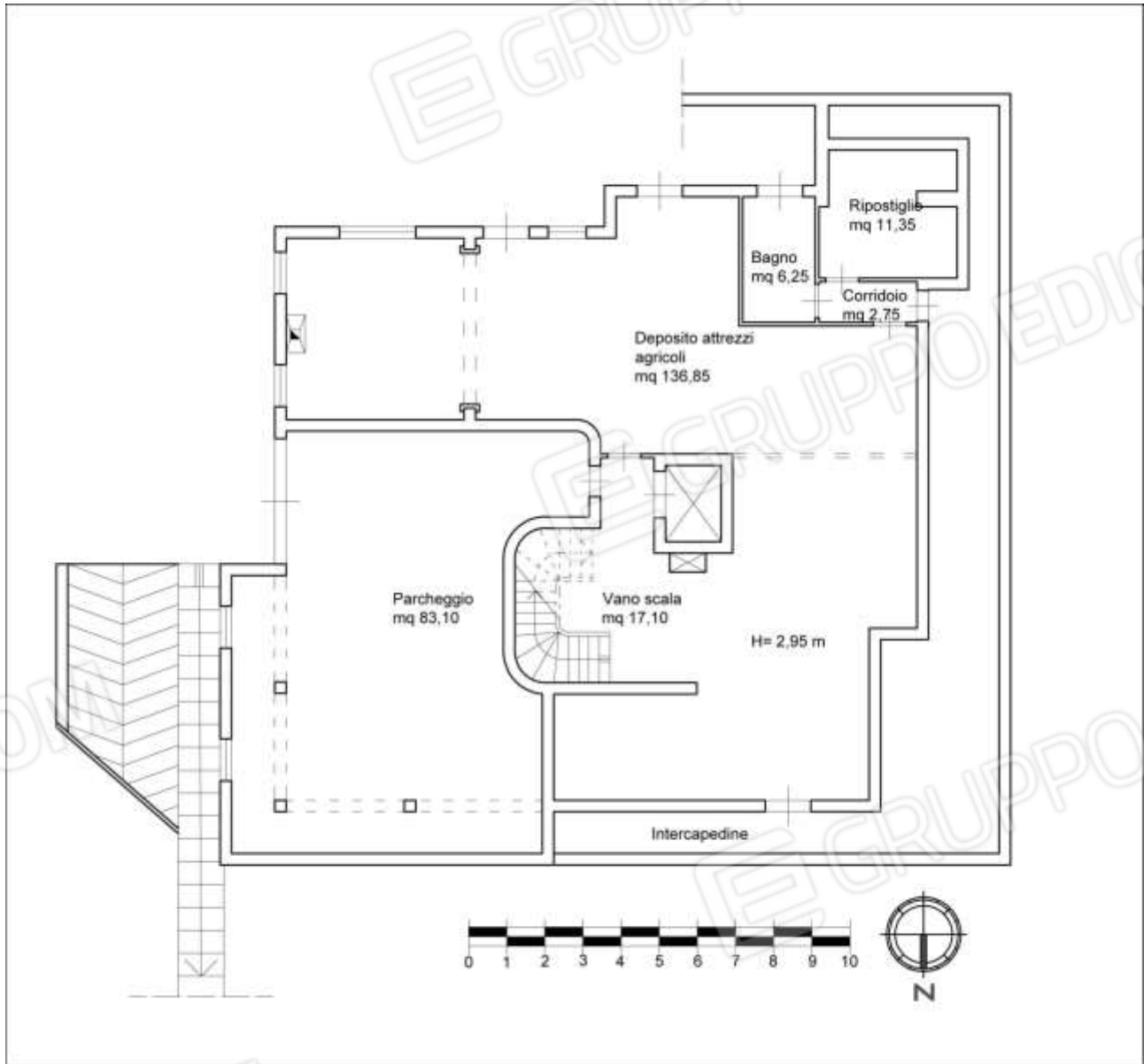



STUDIO TECNICO D'INGEGNERIA EDILE AVENA ING. DOMENICO

Via Raffaele Pasculli n. 64 - 70032 Bitonto (Ba) - tel/fax 080-3718166

C.F. VNADNC73P23A893M

P. IVA 05572920723

N. R.G.E. 780/2016



N. 55 CENTRALE IDRICA E VANO PARCHEGGIO



N. 56 CENTRALE IDRICA E VANO PARCHEGGIO



STUDIO TECNICO D'INGEGNERIA EDILE AVENA ING. DOMENICO
Via Raffaele Pasculli n. 64 - 70032 Bitonto (Ba) - tel/fax 080-3718166
C.F. VNADNC73P23A893M P. IVA 05572920723

N. R.G.E. 780/2016



N. 57 DEPOSITO ATTREZZI AGRICOLI



N. 58 DEPOSITO ATTREZZI AGRICOLI



STUDIO TECNICO D'INGEGNERIA EDILE AVENA ING. DOMENICO

Via Raffaele Pasculli n. 64 - 70032 Bitonto (Ba) - tel/fax 080-3718166

C.F. VNADNC73P23A893M

P. IVA 05572920723

N. R.G.E. 780/2016



N. 59 DEPOSITO ATTREZZI AGRICOLI



N. 60 DEPOSITO ATTREZZI AGRICOLI



STUDIO TECNICO D'INGEGNERIA EDILE AVENA ING. DOMENICO

Via Raffaele Pasculli n. 64 - 70032 Bitonto (Ba) - tel/fax 080-3718166

C.F. VNADNC73P23A893M

P. IVA 05572920723

N. R.G.E. 780/2016



N. 61 DEPOSITO ATTREZZI AGRICOLI



N. 62 CORRIDOIO



STUDIO TECNICO D'INGEGNERIA EDILE AVENA ING. DOMENICO
Via Raffaele Pasculli n. 64 - 70032 Bitonto (Ba) - tel/fax 080-3718166
C.F. VNADNC73P23A893M P. IVA 05572920723

N. R.G.E. 780/2016



N. 63 IMPIANTI



STUDIO TECNICO D'INGEGNERIA EDILE AVENA ING. DOMENICO

Via Raffaele Pasculli n. 64 - 70032 Bitonto (Ba) - tel/fax 080-3718166

C.F. VNADNC73P23A893M

P. IVA 05572920723

N. R.G.E. 780/2016



N. 64 BAGNO



N. 65 VANO SCALA



STUDIO TECNICO D'INGEGNERIA EDILE AVENA ING. DOMENICO

Via Raffaele Pasculli n. 64 - 70032 Bitonto (Ba) - tel/fax 080-3718166

C.F. VNADNC73P23A893M

P. IVA 05572920723

N. R.G.E. 780/2016

B) PERTINENZA DEPOSITO FG. 19 P.LLA 1065 SUB 3



N. 66 VISTA ESTERNA



N. 67 VISTA ESTERNA



STUDIO TECNICO D'INGEGNERIA EDILE AVENA ING. DOMENICO

Via Raffaele Pasculli n. 64 - 70032 Bitonto (Ba) - tel/fax 080-3718166

C.F. VNADNC73P23A893M

P. IVA 05572920723

N. R.G.E. 780/2016



N. 68 VANO DEPOSITO



N. 69 VANO SCALA E VANO IMPIANTI PISCINA



STUDIO TECNICO D'INGEGNERIA EDILE AVENA ING. DOMENICO

Via Raffaele Pasculli n. 64 - 70032 Bitonto (Ba) - tel/fax 080-3718166

C.F. VNADNC73P23A893M

P. IVA 05572920723

N. R.G.E. 780/2016



N. 70-IMPIANTI PISCINA A PIANO INTERRATO



N. 71 BAGNO