

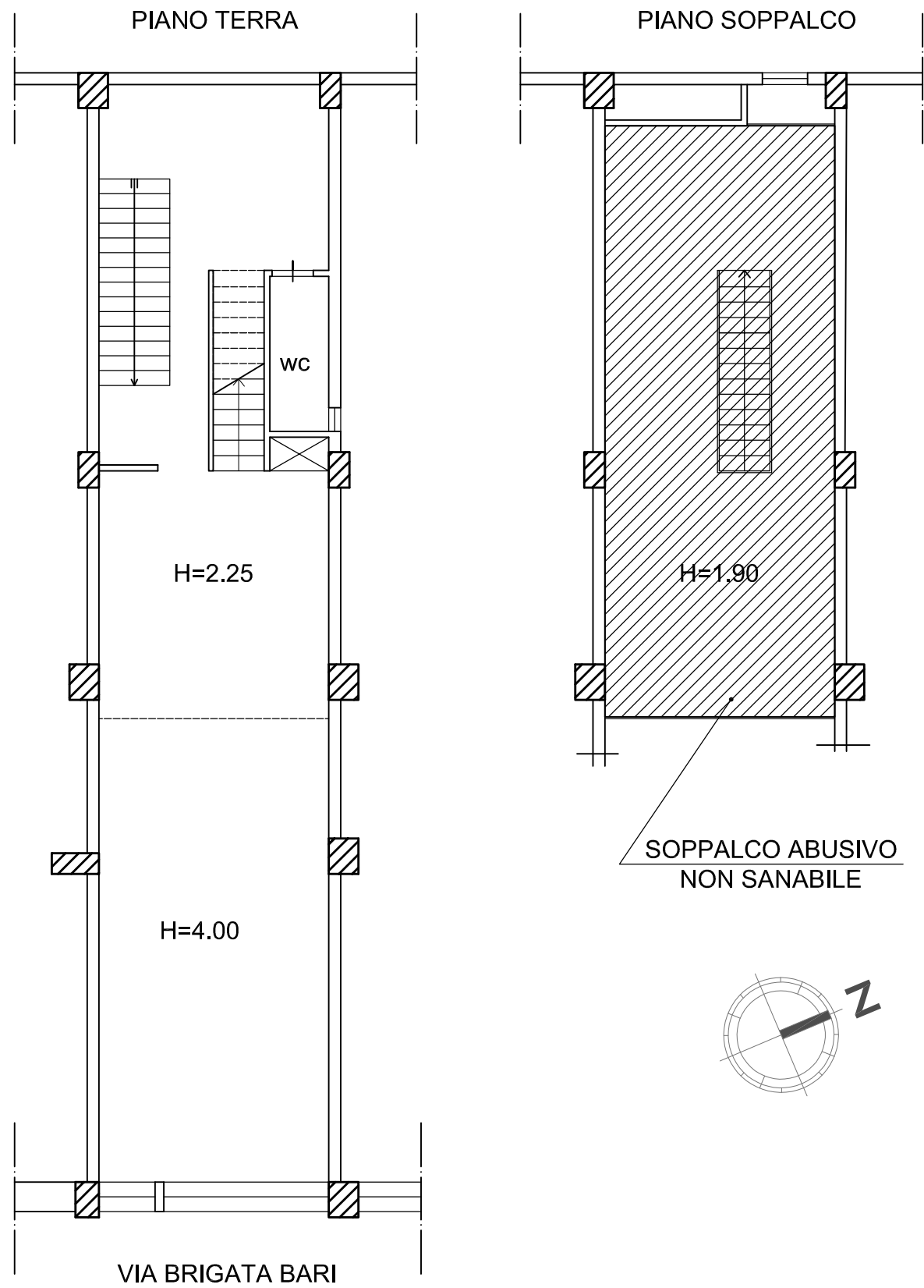

STUDIO TECNICO INGEGNERIA FORENSE  
**ING. DOMENICO AVENA**  
VIA R. PASCULLI 64, 70032 , BITONTO (BA)  
TEL/FAX: 0803718166; CELL: 3939954433  
domenico.avena6074@pec.ordingbari.it

N. 211/2018 RGE

ALLEGATO N.12- RILIEVO IMMOBILE (1:100)



STUDIO TECNICO INGEGNERIA FORENSE  
**ING. DOMENICO AVENA**  
VIA R. PASCULLI 64, 70032 , BITONTO (BA)  
TEL/FAX: 0803718166; CELL: 3939954433  
domenico.avena6074@pec.ordingbari.it

N. 211/2018 RGE

ALLEGATO N.12- RILIEVO IMMOBILE (1:100)

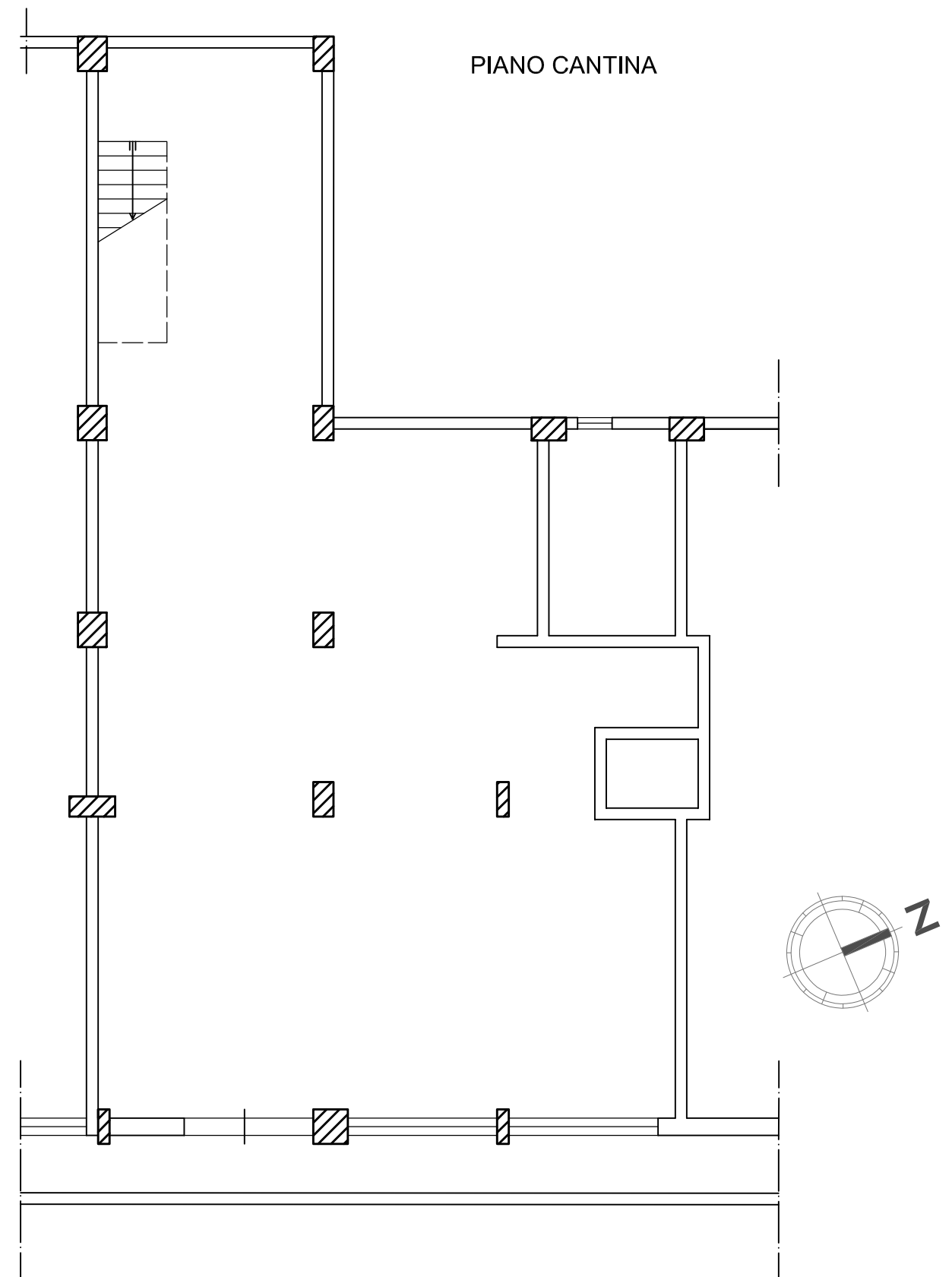

PIANO TERRA

PIANO CANTINA

STESSA VITA

STESSA VITA

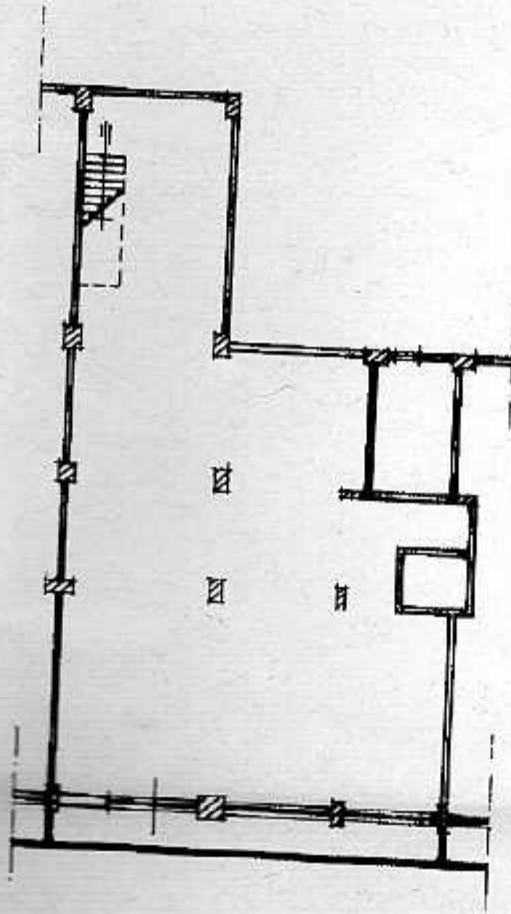
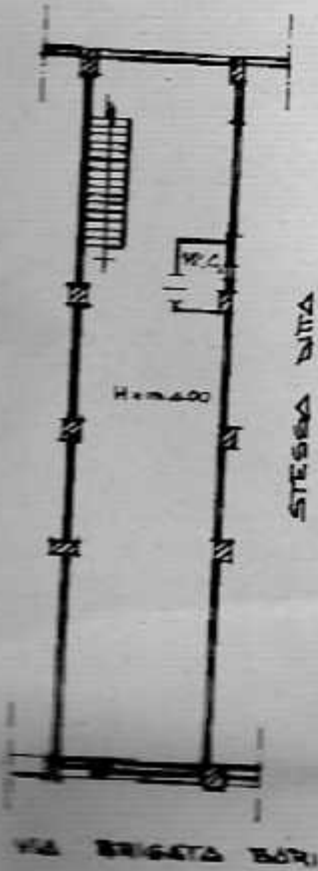

SOSTITUZIONE DELLA PLANIMETRIA PER  
DIVERSA SUDDIVISIONE INTERNA FG. 103  
NELLA 171 SUB. 3.



01993815

ORIENTAMENTO



SCALA DI 1:200

RISERVATO PER LE ANNOTAZIONI D'UFFICIO

Compilata dal L'ING.

(Titolo, nome e cognome del tecnico)

**EUGENIO MENEGHELLA**

Iscritto all'Albo de GLI ING.

della Provincia di BARI N° 3314

DATA 18.05/14

Firma: *Eugenio Meneghella*

*Meneghella*

Situazione al 05/12/2013 - Comune di BARI(A662) - < Foglio: 103 Particella: 171 - Subalterno 3 >