

STRADA STATALE 96 ATTUALE

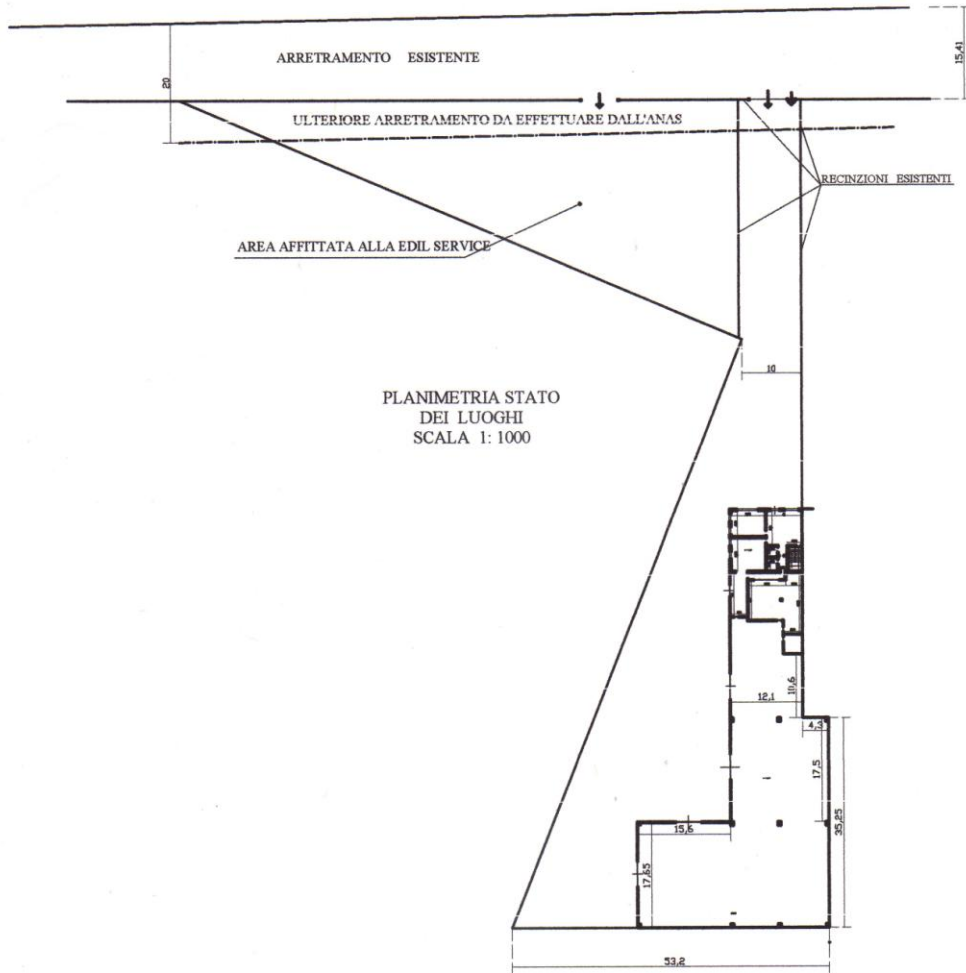

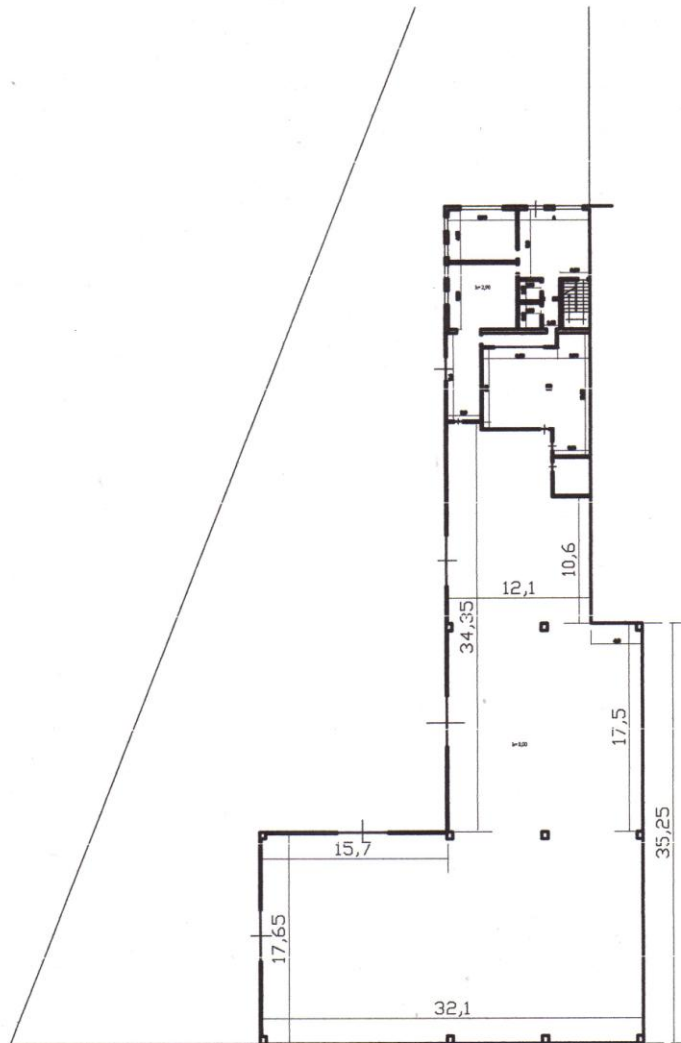

PIANTA CAPANNONE
SCALA 1 : 500

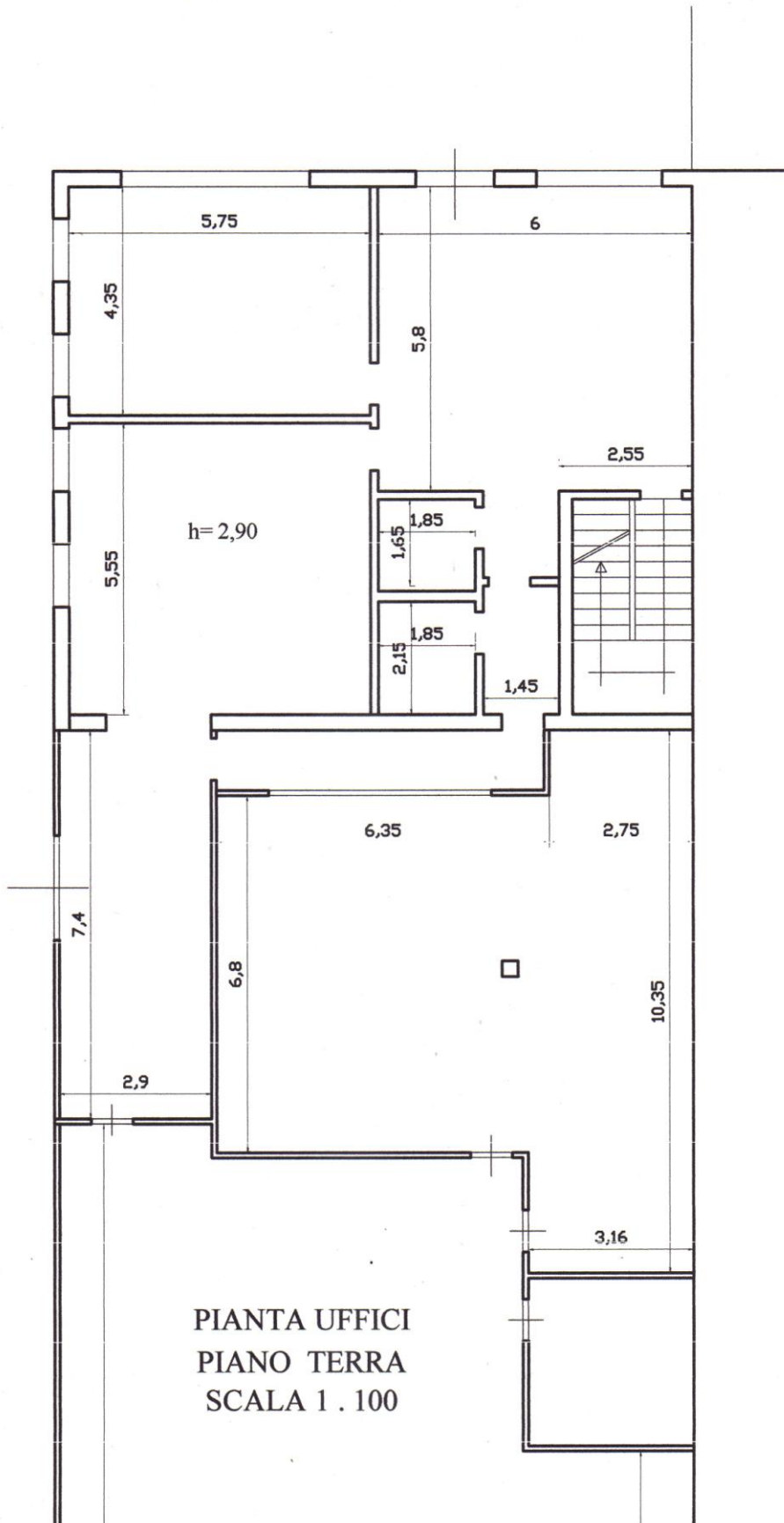

PIANTA UFFICI
PIANO TERRA
SCALA 1 . 100

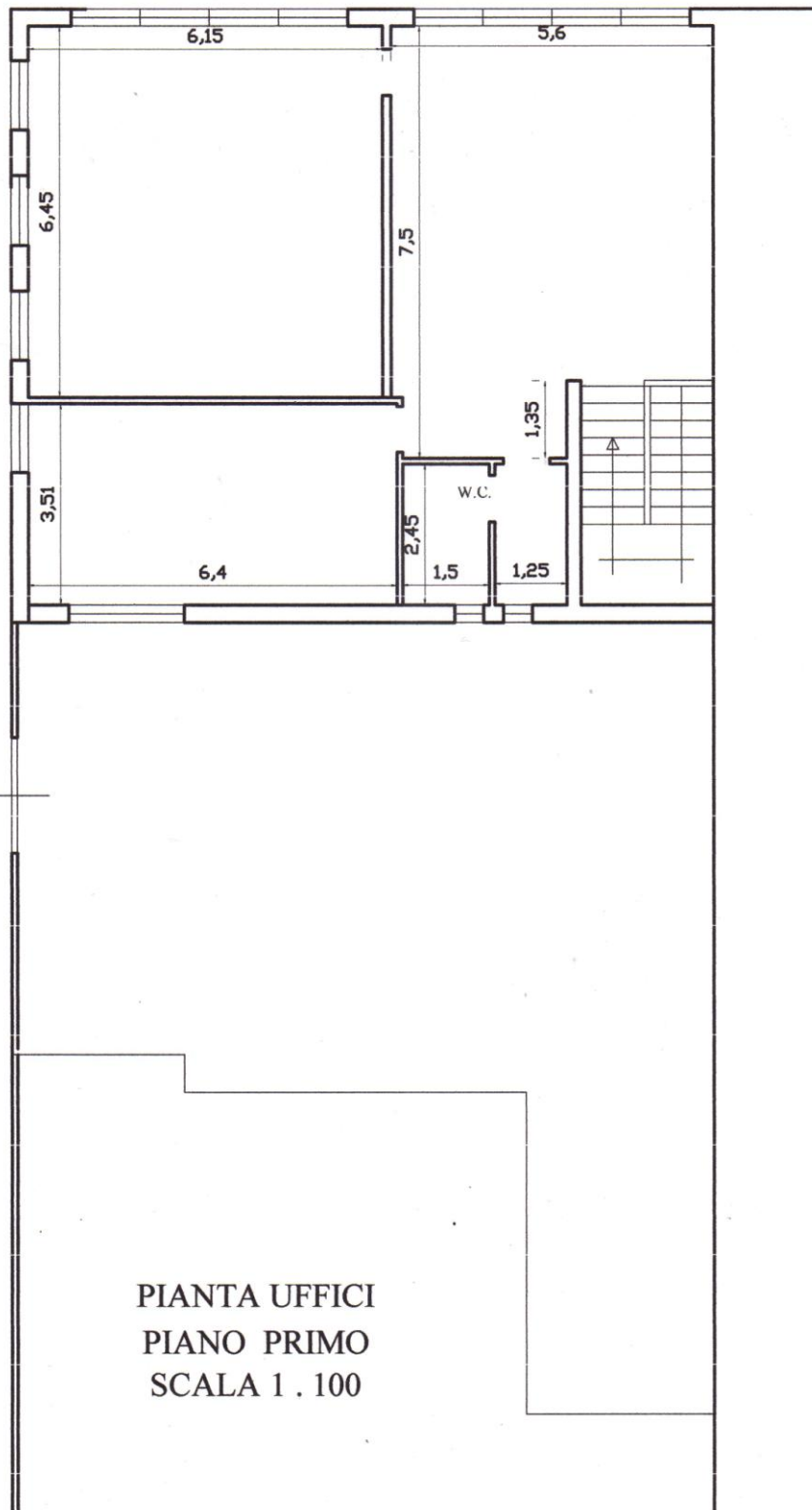

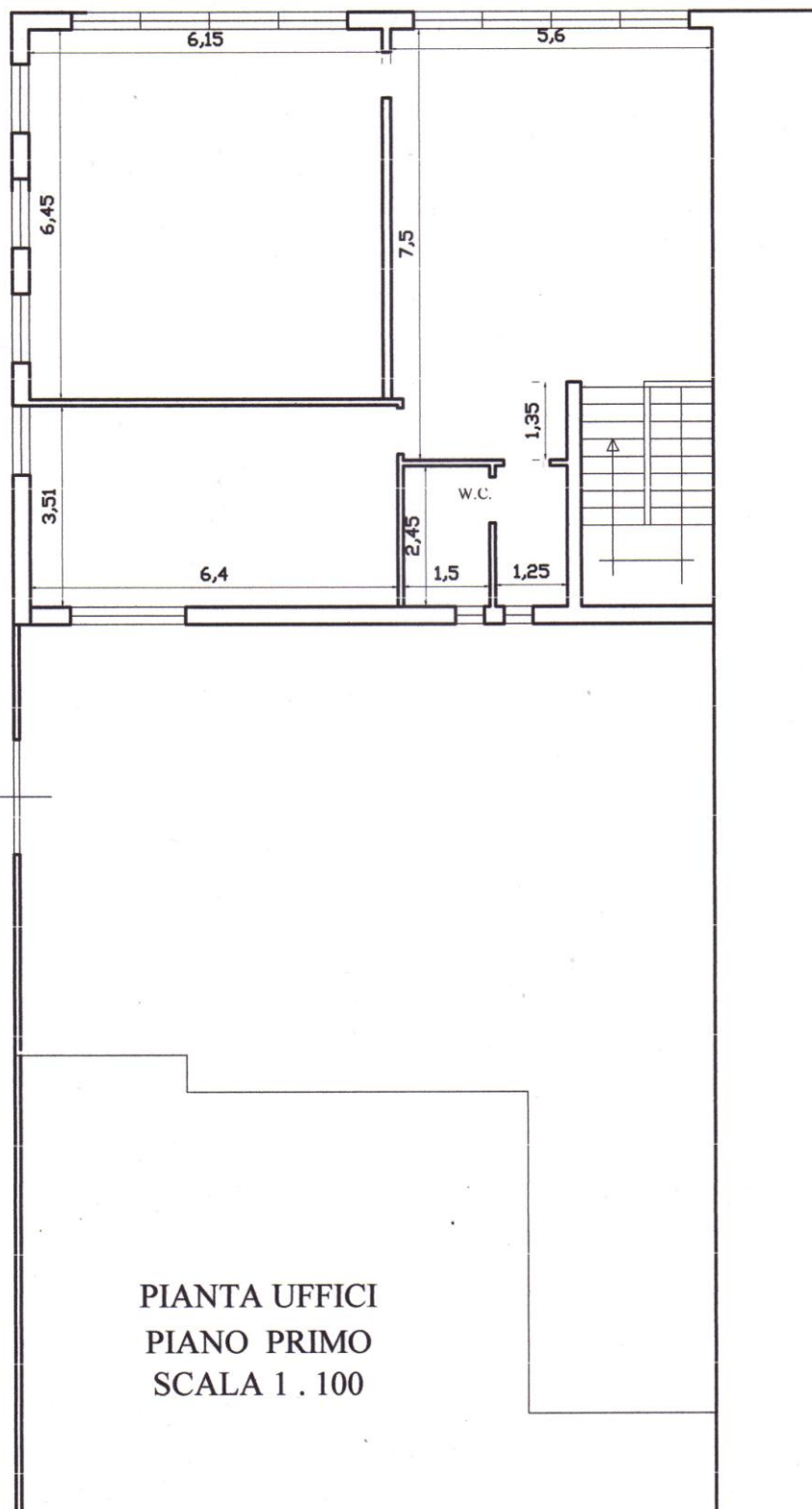

STRADA STATALE 96 ATTUALE

ARRETRAMENTO ESISTENTE

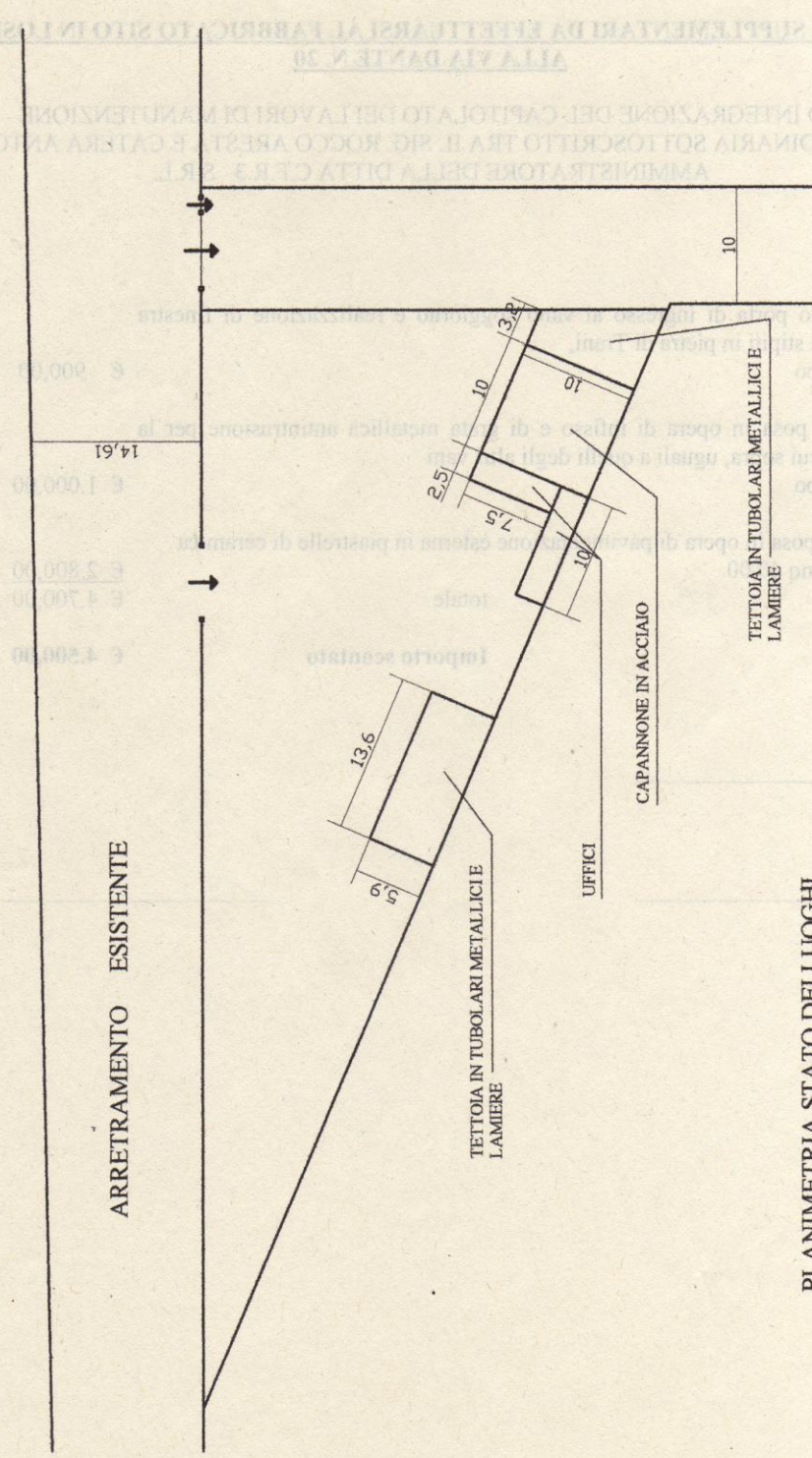

PLANIMETRIA STATO DEI LUOGHI
DELL'AREA IN LOCAZIONE
SCALA 1:500

LAVORI SUPPLEMENTARI DA EFFETTUARSI AL FABBRICATO SITO IN L'ESISTENTE
ALLA VIA DANTE N. 38
L'AD INTEGRAZIONE DEL CAPITOLATO DEI LAVORI DI MANUTENZIONE
STRADINARIA SOTTOSCRITTO TRA IL SIG. ROCCO ARISTIDE CATARA ANTONIO
AMMINISTRATORE DELLA DITTA C.T.R. S.R.L.

Catasto dei Fabbricati - Situazione al 01/06/2016 - Comune di PALO DEL COLLE (G291) - < Foglio: 13 - Particella: 46 - Subalterno: 8 >
STRADA STATALE 96 n. SC piano: T-1;

Agenzia del Territorio
CATASTO FABBRICATI
Ufficio provinciale di
Bari

Dichiarazione protocollo n. BA0112282 del 22/03/2006
Planimetria di u.i.u. in Comune di Palo Del Colle
Strada Statale 96 Barese civ. SC

Identificativi Catastali:
Sezione: 13
Foglio: 46
Particella: 46
Subalterno: 8

Compilata da:
Della Guardia Munzio
Iscritto all'albo:
Geometri
Prov. Bari N. 2546

Scheda n. 2
Scala 1: 500

Ultima planimetria in atti
Data: 01/06/2016 n. 1771220
Totale schede: 2
Richiedente: DCSGPP80P25A662E
Richiedente telefonico: 080774420 - Formato di stampa richiesto: A4(210x297)

Legenda:

- Capannone Industriale
- Palazzina Uffici al piano terra e al piano primo
- Area Scoperta (Piazzale)

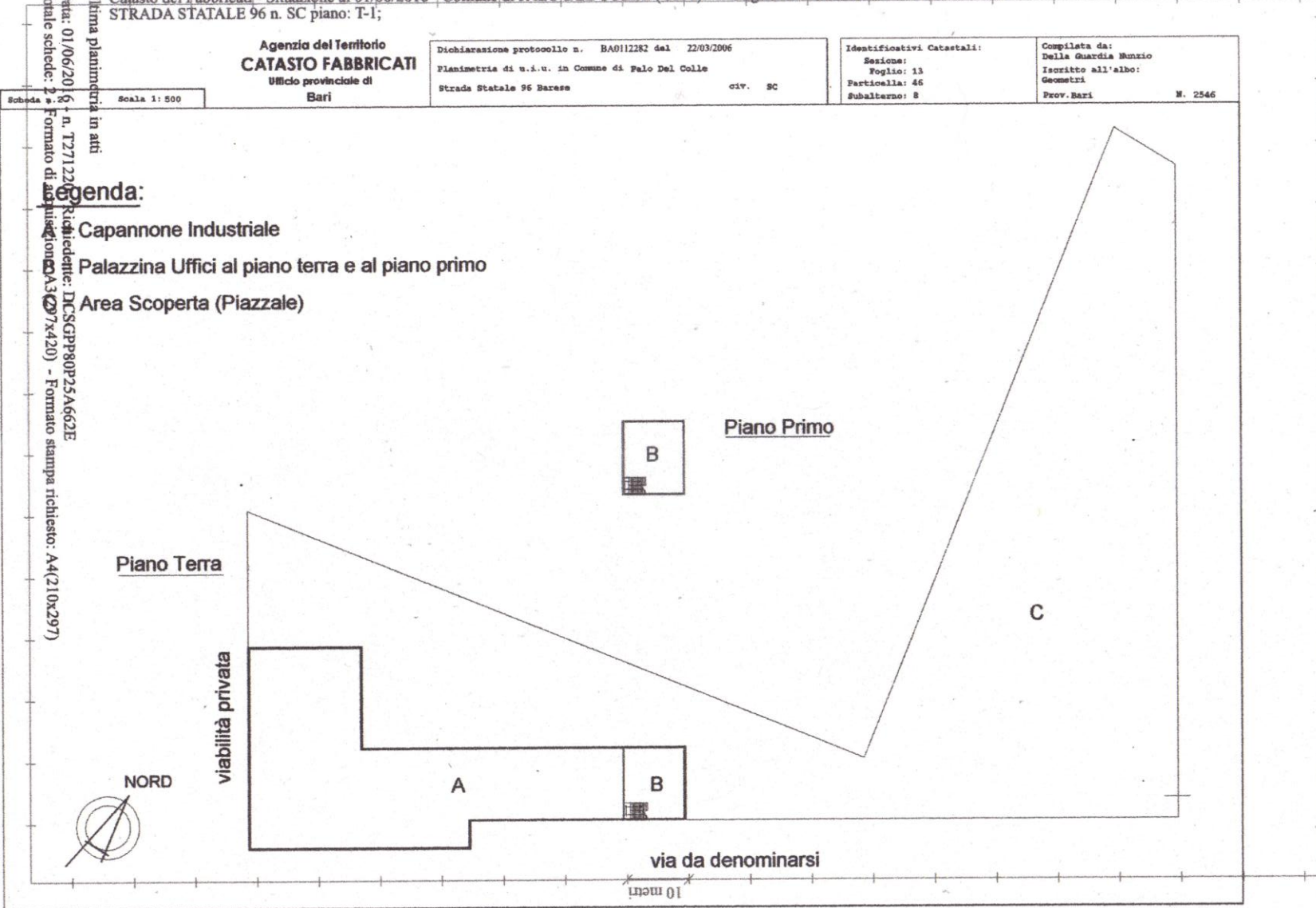

Data: 01/06/2016 - n. 1771220 - Richiedente: DCSGPP80P25A662E

Catasto dei Fabbricati - Situazione al 01/06/2016 - Comune di PALO DEL COLLE (G291) - < Foglio: 13 - Particella: 46 - Subalterno: 8 >
STRADA STATALE 96 n. SC piano: T-1;

Agenzia del Territorio
CATASTO FABBRICATI
Ufficio provinciale di
Bari

Dichiarazione protocollo n. BA0112282 del 22/03/2006
Planimetria di u.s.u. in Comune di Palo Del Colle
Strada Statale 96 Barese civ. SC

Identificativi Catastali:
Sezione:
Foglio: 13
Particella: 46
Subalterno: 8

Compilata da:
Della Guardia Munzio
Iscritto all'albo:
Geometri
Prov. Bari N. 2546

Scheda n. 6 Scala 1: 500

Ultima planimetria in atti
Data: 01/06/2016 n. T271220 - Richiedente: DCSGPP80P25A662E
Formato di acquisizione: A3(297x420) - Formato stampa richiesto: A4(210x297)

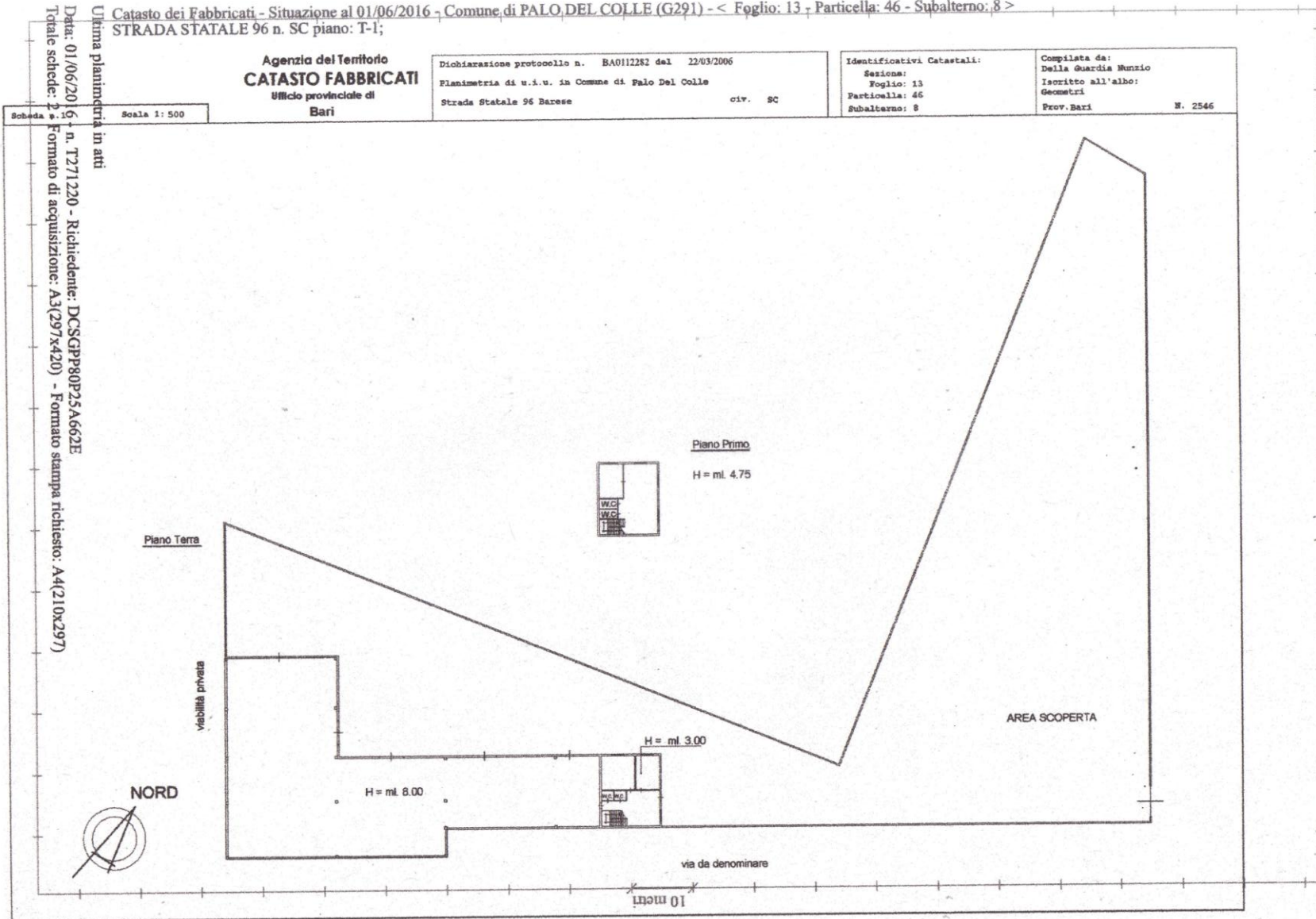

Data: 01/06/2016 - n. T271220 - Richiedente: DCSGPP80P25A662E

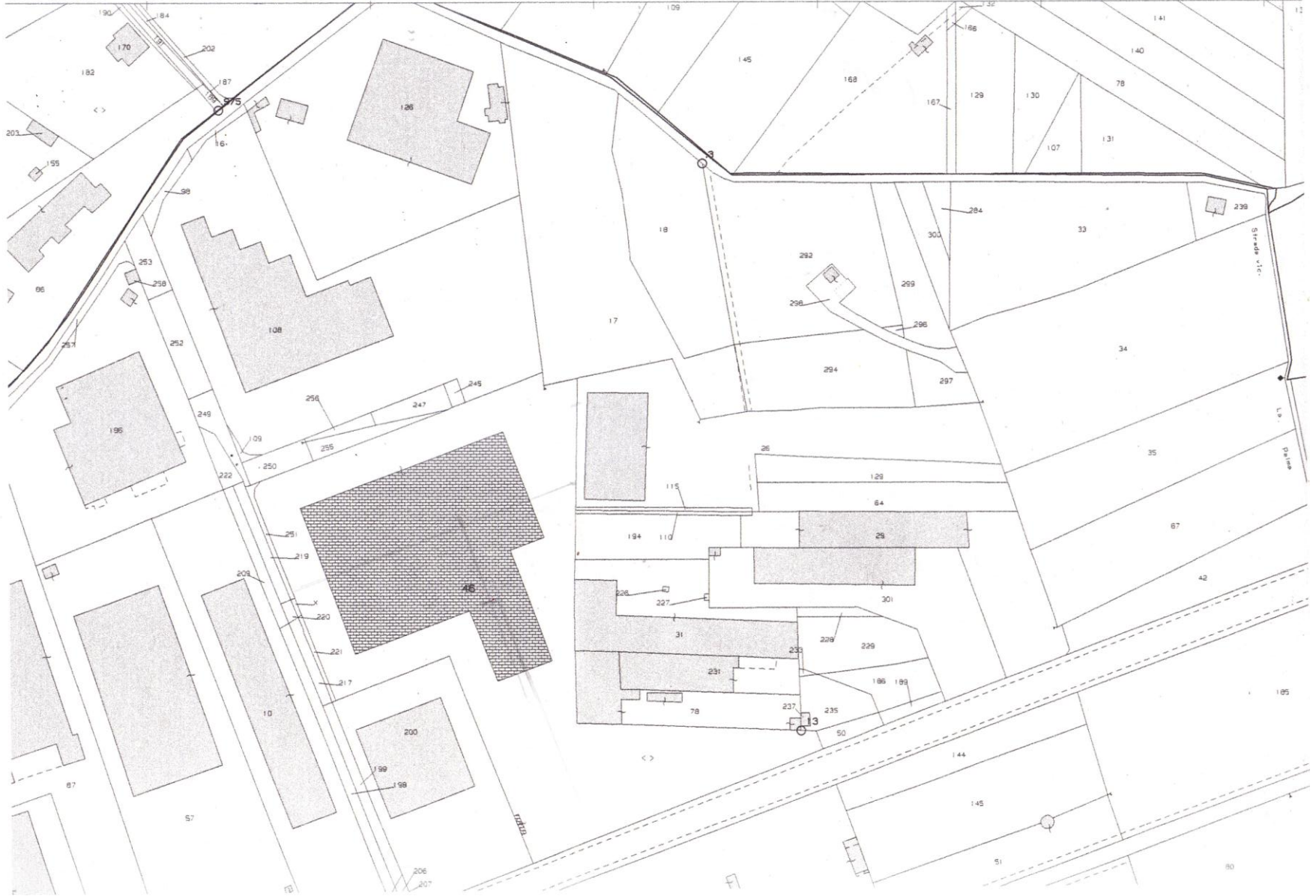



DIREZIONE GENERALE DEL CATASTO E DEI SS.TT.EE.

CATASTO EDILIZIO URBANO (RDL 13-4-1939, n. 652)

LIRE
250

Planimetria di u.i.u. in Comune di Plo del Colle via Da denominarsi

civ.....

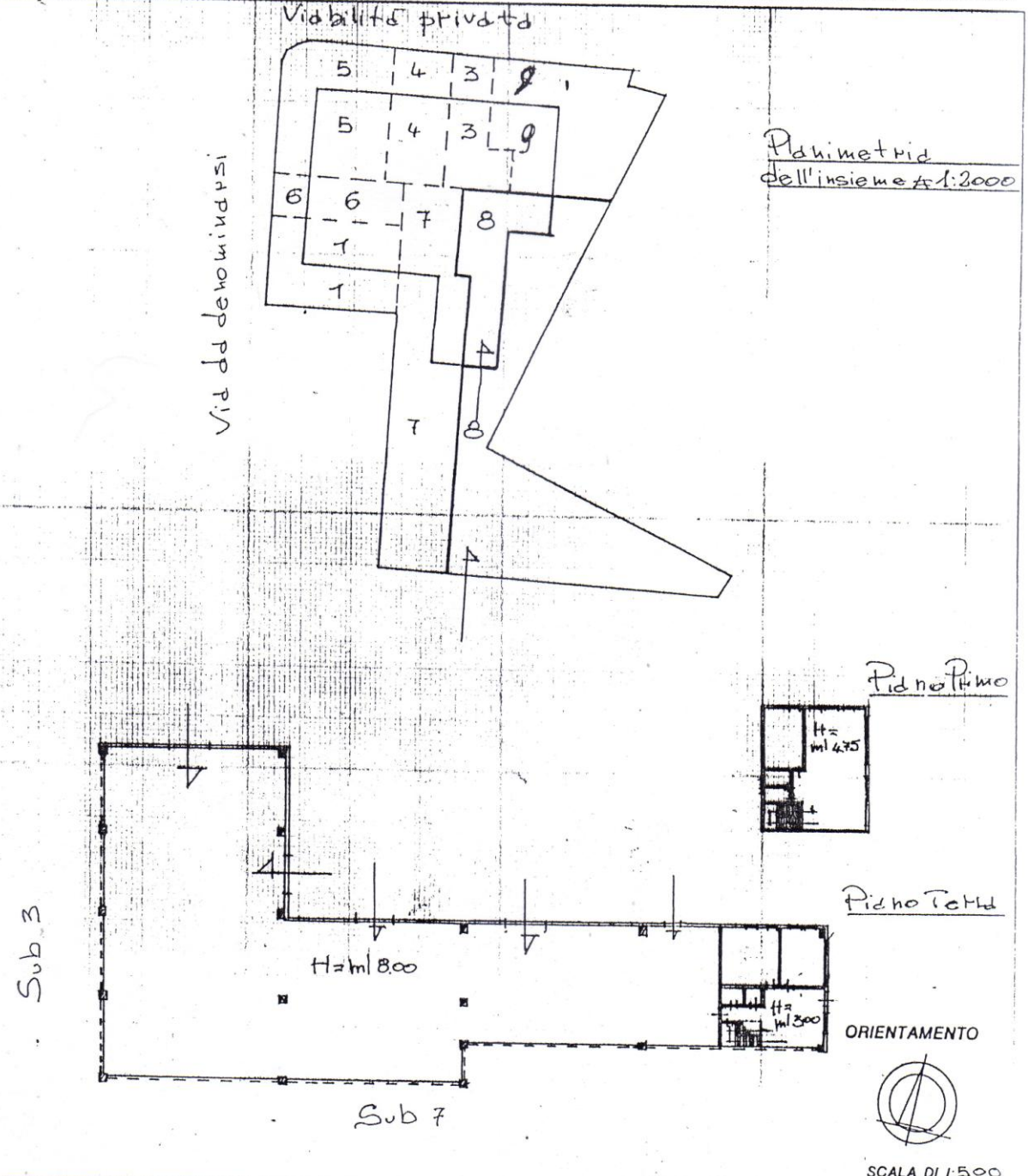

Dichiarazione di N.C.
 Denuncia di variazione
 Identificativi catastali
 F. 13
 n. sub. 8

Compilata dal Geometra
 (Titolo, cognome e nome)
Della Guardia Nunzio
 Iscritto all'albo de i Geometri
 della provincia di Bdri n. 25465
 data 27/01/50 Firma Della Guardia Nunzio

Stampa: UFFICIO CATASTO

Stampa: 08.05.90 001782

Stampa: VAR L'INGARICATO