

MODULANO  
F. 2/2008/279



MINISTERO DELLE FINANZE  
DIPARTIMENTO DEL TERRITORIO  
**CATASTO EDILIZIO URBANO** (RDL 13-4-1939 n. 652)

MCC AN 000

Pianimetria di uffici in Comune di **MODUGLIO**, via S. S. 98 Km. 73.400 civ.

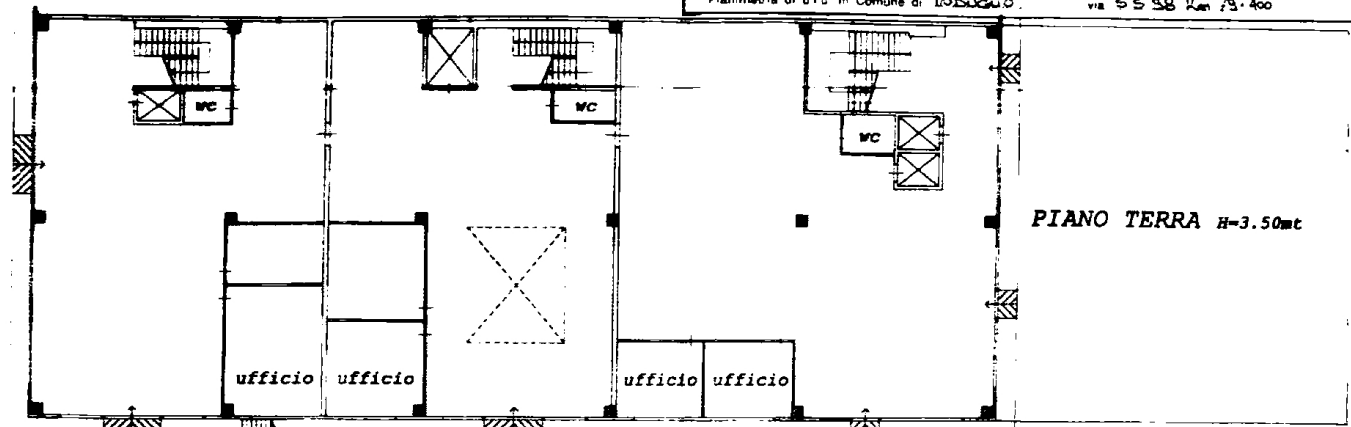

**PIANO TERRA** H=3.50mt

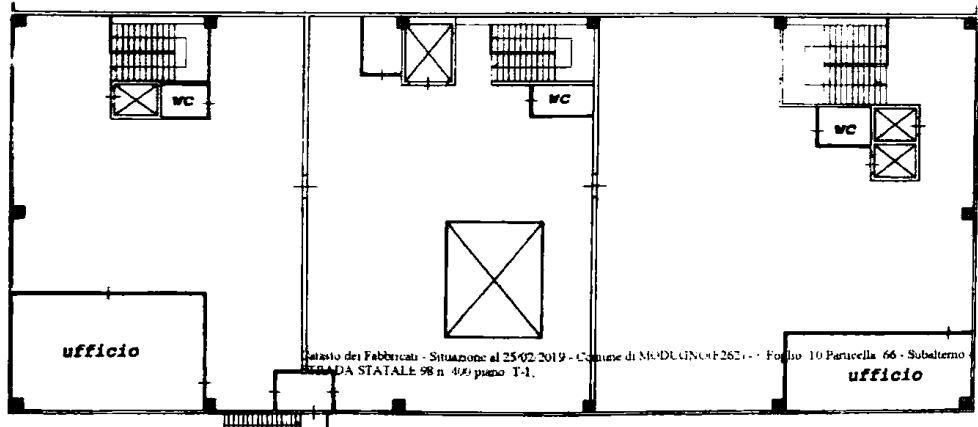

**PIANO PRIMO** H=3.15mt

Catasto dei Fabbricati - Situazione al 25/02/2019 - Comune di MODUGLIO (F262) - Foglio 10 Particella 66 - Subalterno  
CASA STATALE 98 n. 4/0 piano T-1.

ORIENTAMENTO



SCALA Di 1/200

Dichiarazione di N.C. <input type="checkbox"/> Denuncia di variazione <input checked="" type="checkbox"/>	Completato dal: <b>Geo RETEA</b> <small>(nome cognome e nome)</small>	RISERVATO ALL'UFFICIO
Identificativi catastali: F. <b>10</b> n. <b>66</b> - <b>A</b>	Iscritto all'atto di: <b>GeOMETRI</b> della provincia di <b>BARI</b>	

Catasto Edilizio Urbano - Modulo di Planimetria di Uffici - Foglio 10 Particella 66 - Subalterno - Casa Statale 98 n. 4/0 piano T-1 - Comune di Modugno (F262)

Catasto Edilizio Urbano - Modulo di Planimetria di Uffici - Foglio 10 Particella 66 - Subalterno - Casa Statale 98 n. 4/0 piano T-1 - Comune di Modugno (F262)

altra proprietà

lotto 1

lotto 3

varco da chiudere a  
cura della procedura

varco da chiudere a  
cura della procedura

ufficio

varco da chiudere a  
cura della procedura

ufficio

WC

strada privata

lotto 2  
piano terra

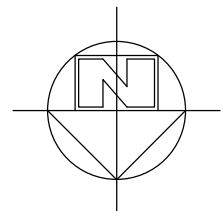

altra proprietà

lotto 1

lotto 3

varco da chiudere a  
cura della procedura

varco da chiudere a  
cura della procedura

WC

lotto 2  
piano primo

