

**Agenzia delle Entrate  
CATASTO FABBRICATI  
Ufficio Provinciale di  
Bari**

Dichiarazione protocollo n. BA0078578 del 16/04/2019

Planimetria di u.i.u. in Comune di Bari

Via Michele Galiani

civ. 1/A

Identificativi Catastali:

Sezione:

Foglio: 32

Particella: 827

Subalterno: 18

Compilata da:

Buttiglione Antonio Nicola Andre

Iscritto all'albo:

Geometri

Prov. Bari

N. 3604

Scheda n. 1

Scala 1:200

# PIANO QUARTO

## H = 3,00 m

VIA MICHELE GALIANI

CORSO BENEDETTO CROCE

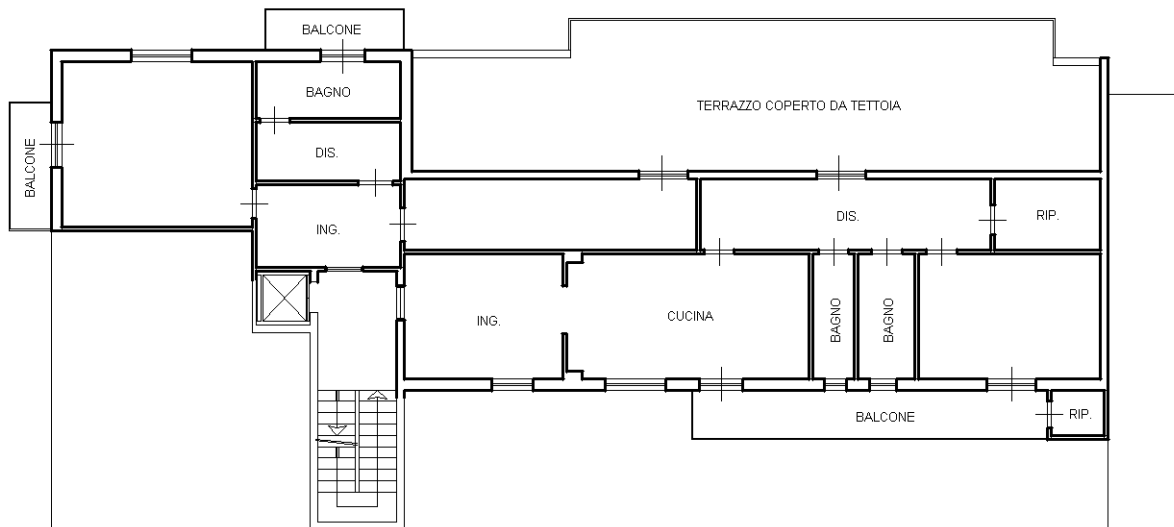

P.LLA 837

P.LLA 833

P.LLA 832

ORIENTAMENTO

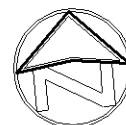

Ultima planimetria in atti

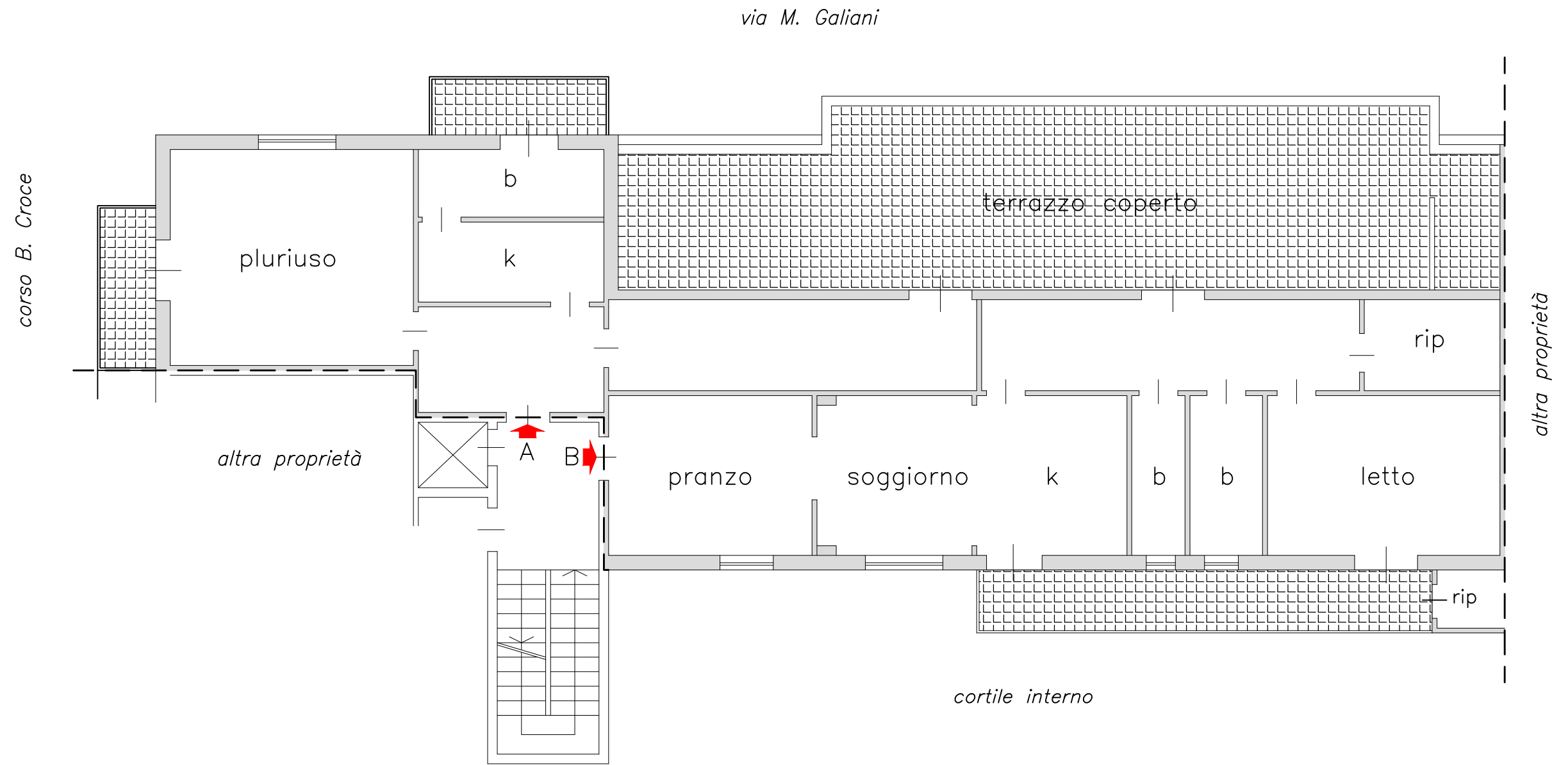

lotto 4

Bari

FG. 32 p.lla 827 sub 18

piano quarto (rilievo)

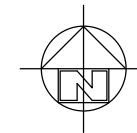



MINISTERO DELLE FINANZE  
DIREZIONE GENERALE DEL CATASTO E DEI SERVIZI TECNICI ERARIALI

Lire  
100

allegato 1

NUOVO CATASTO EDILIZIO URBANO

LA DIREZIONE EDILIZIA E LA SPRESA (D.M. 5. 12. 77)

Planimetria dell'immobile situato nel Comune di **BARI** Via **M. GALIANI** N° **1/D**

Dato

Allegata alla dichiarazione presentata all'Ufficio Tecnico Erariale di **BARI**

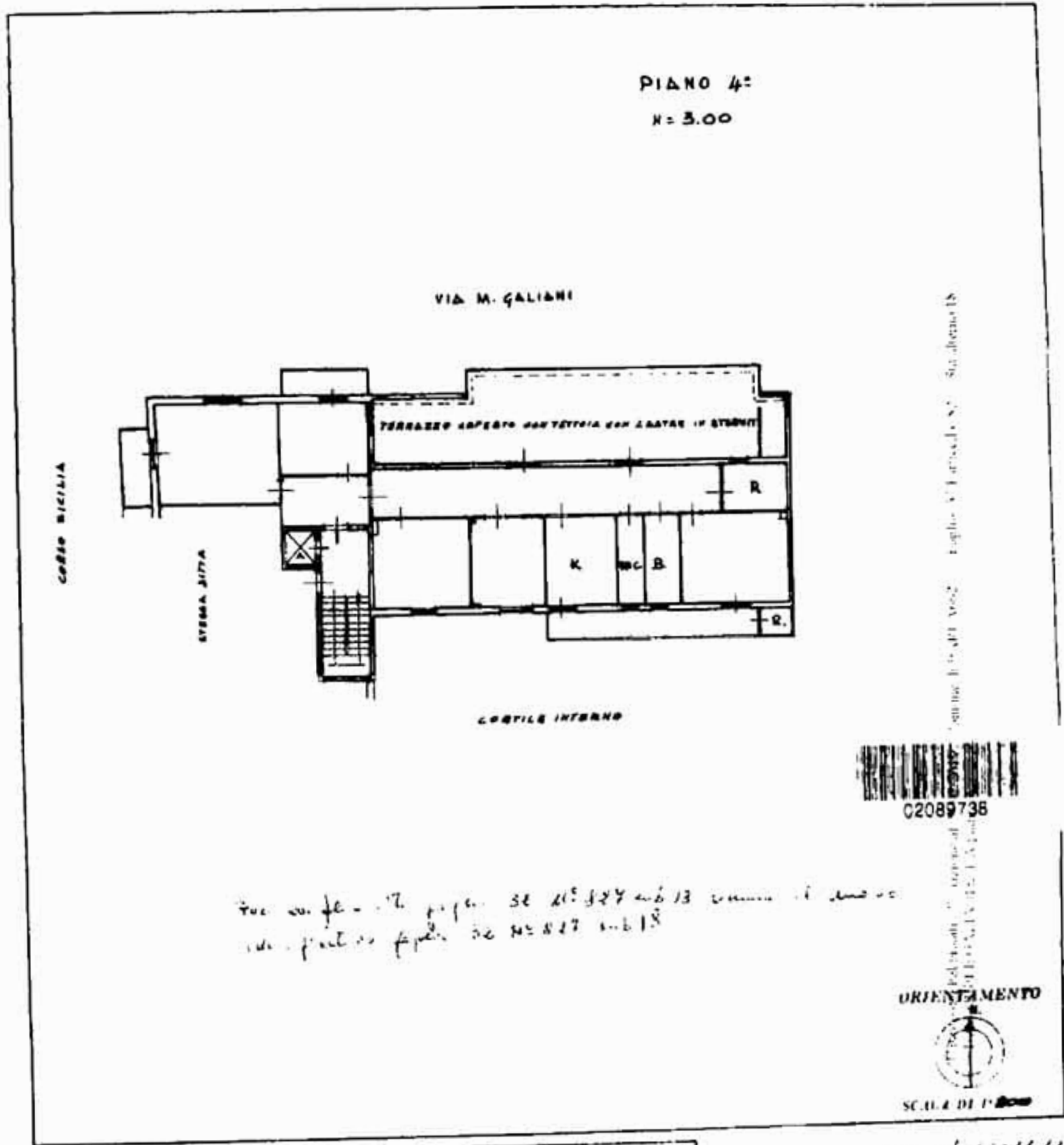

SPAZIO RISERVATO PER LE ANNOTAZIONI D'UFFICIO

DATA \_\_\_\_\_

PROT. N° \_\_\_\_\_

*[Signature]*

Compilata dal *Geom. Augusto D'Addabbo*  
(Firma con il nome del tecnico)

Iscritto all'Albo dei Geometri  
della Provincia di **BARI**

DATA **26-8-85**

Firma *[Signature]*