

Tribunale Ordinario di Bari
Seconda Sezione Civile-Ufficio Esecuzioni Immobiliari
Proc. Es. n° 274/2021 nei confronti di

LOTTO N° 2
ALLEGATO N° 1
Unità immobiliare ad uso commerciale in Gioia Del Colle alla via Regina Elena

Ill.mo Sig. G.E. **Dr.ssa Chiara Cutolo**

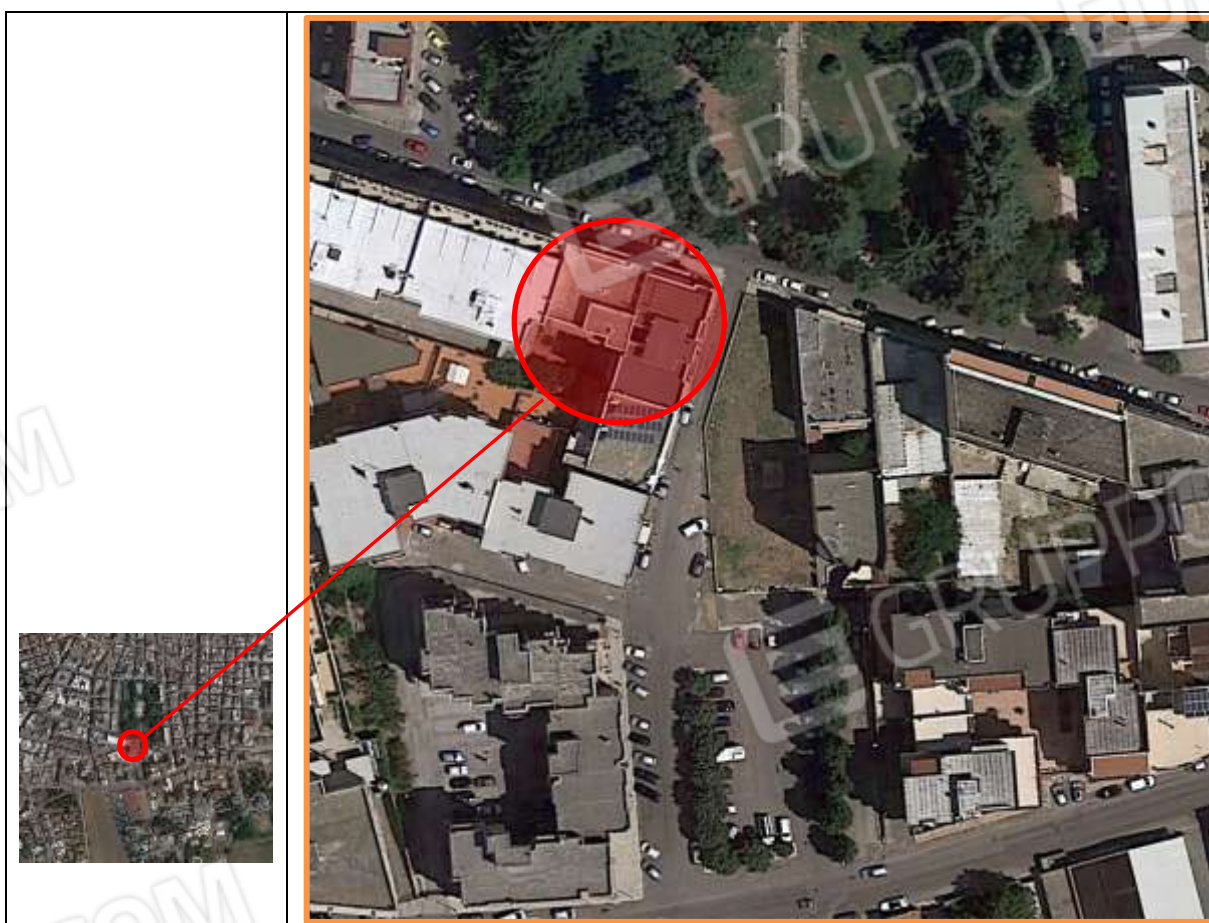

(Ortofoto acquisite dal sito proprietario Google Earth e rimaneggiate con sw Ms Office Word. Localizzazione del bene immobile pignorato)

Raccolta di nn° 15 fotografie illustrative lo stato dei luoghi dell'unità immobiliare ad uso commerciale sita in Gioia Del Colle alla via Regina Elena 74-76 angolo via Goito.

Il C.T.U.
Ing. Luigi Cea

Ing. Luigi Cea 70123 Bari Corso Mazzini n° 53 - cell. +39 335 6277500
p.e.c.: luigi.cea1788@pec.ordingbari.it



FOTO n° 1. Gioia Del Colle.
Vista verso la direzione sud-ovest dei prospetti dell'unità staggiata, ad angolo tra la via Regina Elena e la via Goito.



FOTO n° 2. Gioia Del Colle.
Prospetto dell'unità staggita sulla via Regina Elena.
Vista verso la direzione sud-ovest.



FOTO n° 3. Gioia Del Colle.
Prospetto dell'unità staggita sulla via Goito.
Vista verso la direzione ovest.



FOTO n° 4. Interno dell'unità commerciale staggita, zona esposizione e vendita.
Vista verso le uscite sulla via Regina Elena, nella direzione nord-ovest.



FOTO n° 5. Come foto n° 4.
Vista verso la direzione nord.



FOTO n° 6. Come foto nn° 4-5, zona vendita ed esposizione prodotti.
Vista verso la direzione ovest.



FOTO n° 7. Interno dell'unità commerciale staggiata, zona esposizione e vendita.
Vista verso la via Goito, nella direzione est.



FOTO n° 8. Interno dell'unità commerciale staggita, zona esposizione e vendita.
Vista verso la direzione sud.

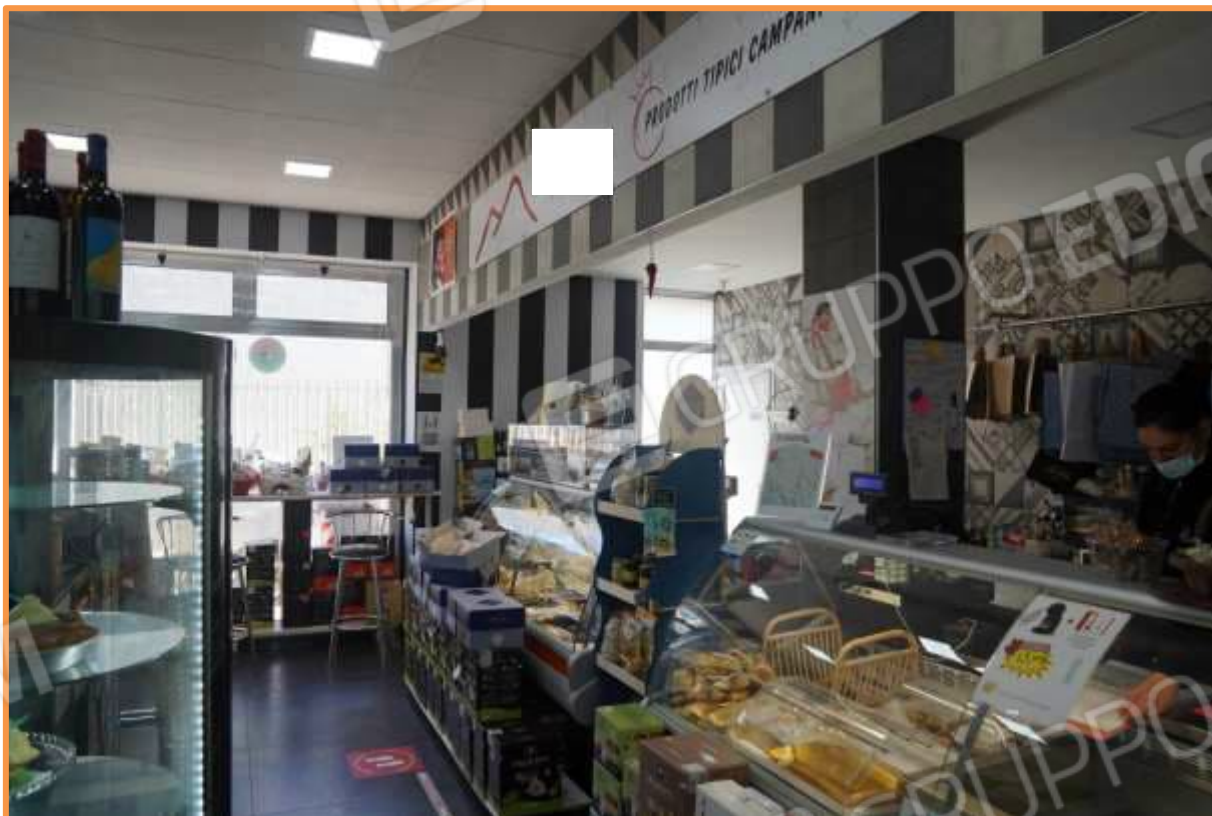

FOTO n° 9. Come foto n° 8, zona vendita.
Vista verso la direzione ovest.



FOTO n° 10. Interno dell'unità commerciale staggiata.
Vista verso la direzione sud.
Sul fondo è visibile la porta che immette al retronegozio.



FOTO n° 11. Retro negozio adibito a deposito-laboratorio.
Vista verso la direzione ovest.
Sul fondo sono visibili gli accessi al bagno ed allo spogliatoio.



FOTO n° 12. Come foto n° 11.
Vista verso la direzione est (verso la via Goito).

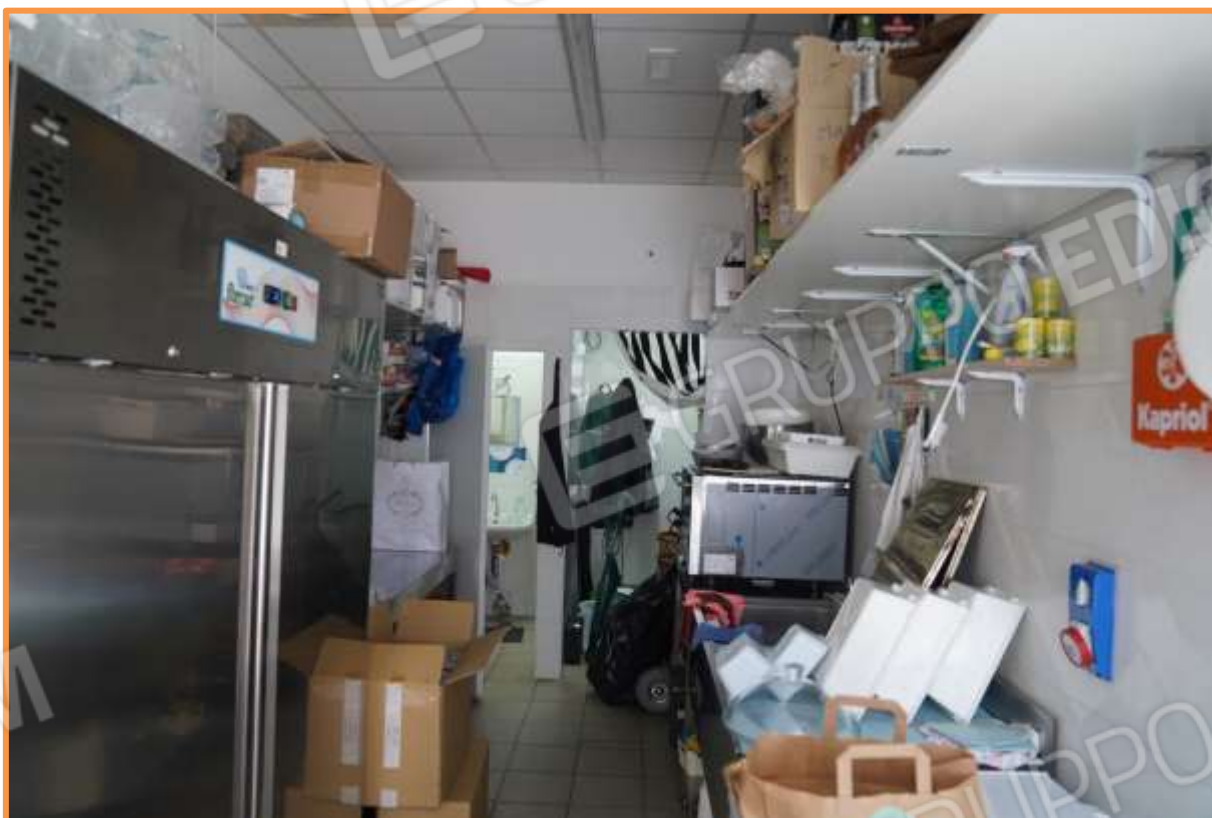

FOTO n° 13. Vano antibagno.
Vista verso la direzione ovest.



FOTO n° 14. Vano bagno.
Vista verso la direzione sud.



FOTO n° 15. Vano spogliatoio.
Vista verso la direzione ovest.