



MINISTERO DELLE FINANZE

DIREZIONE GENERALE DEL CATASTO E DEI SERVIZI TECNICI E AFFILIATI

ACCERTAMENTO GENERALE DELLA PROPRIETA' IMMOBILIARE URBANA

(R. DECRETO LEGGE 13 APRILE 1939-XVII N° 65)

Planimetria degli immobili urbani denunciati con la Scheda N° 3497596

Comune Bari

Ditta

Via Canale cirio 13

Segnare il cognome, nome, paternità del solo primo intestatario

ACCERTAMENTO GENERALE DELLA PROPRIETA' IMMOBILIARE URBANA

(R. D. L. 13 aprile 1939-XVII, n. 652)

COMUNE

di Bari

Talloncino di riscontro DELLA

SCHEDA NUMERO

3497596

Il presente foglio di planimetria è stato redatto in conformità delle disposizioni del R. D. L. n. 652 del 13 aprile 1939-XVII, n. 652.

P. II.

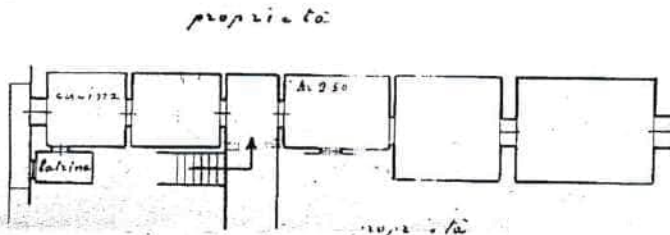

VIA TANA



01570035

ORIENTAMENTO

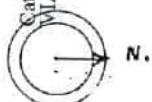

SCALA di 1: 200

Compilata da: Ing. Mario Del Vitto

Isritto all'Albo de Ingegneri della Provincia di Lecce

Data 20-4-1940 XVIII Firma Ing. Mario Del Vitto

Catasto dei Fabbricati - Situazione al 05/08/2021 - Comune di BARI(A662) - < Foglio: 31 Particella: 362 - Suballoggio: 1 - Foglio: 31 Particella: 362 - Comune di BARI(A662) - < Foglio: 31 Particella: 362 - Suballoggio: 1 - Foglio: 31 Particella: 362 - Comune di BARI(A662) - < Foglio: 31 Particella: 362 - Suballoggio: 1



MINISTERO DELLE FINANZE

DIREZIONE GENERALE DEL CATASTO E DEI SERVIZI TECNICI FIDUCIARI

ACCERTAMENTO GENERALE DELLA PROPRIETA' IMMOBILIARE URBANA

(R. DECRETO LEGGE 13 APRILE 1939 XVII N° 65)

Planimetria degli immobili urbani denunciati con la Scheda N° 3497596

Comune Bari

Ditta

Via Casa Civica 1

"Segnare cognome, nome, paternità del solo primo intestatario"

ACCERTAMENTO GENERALE DELLA PROPRIETA' IMMOBILIARE URBANA

(R.D.L. 13 aprile 1939-XVII, n. 652)

COMUNE

di Bari

Talloncino di riscontro DELLA

SCHEDA NUMERO

3497596

Questo foglio è parte integrante del foglio di accertamento delle proprietà immobiliari (riproducendo la unità immobiliare denunciata) con la planimetria attuale ed presentata al Catasto del Comune di Bari, n. 3497596, n. 652, 13 aprile 1939-XVII, n. 652.

P. II.

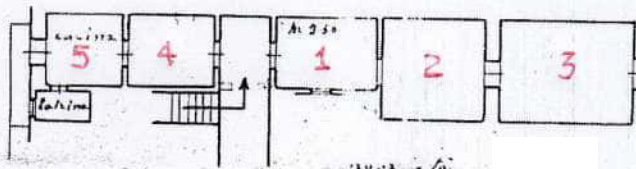

01570035

ORIENTAMENTO



SCALA di 1: 200

Compilata da: Ing. Mario Del Vitto

Inscritto all'Albo de Ingegneri della Provincia di Lecce

Data 20-4-1940 XVIII Firma di Mario Del Vitto

Catasto dei Fabbricati - Situazione al 05/08/2021 - Comune di BARI(A662) - < Foglio: 31 Particella: 362 - Subal-

VIA TANA