

MODULARIO
F. Foglio 497



MINISTERO DELLE FINANZE

MOD. B (Nuovo Catasto Edilizio Urbano)

DIREZIONE GENERALE DEL CATASTO E DEI SERVIZI TECNICI ERARIALI

Lire
150

NUOVO CATASTO EDILIZIO URBANO

(R. DECRETO-LEGGE 13 APRILE 1939, N. 652)

Planimetria dell'immobile situato nel Comune di TURI Via BARI

Ditta

Allegata alla dichiarazione presentata all'Ufficio Tecnico Erariale di BARI

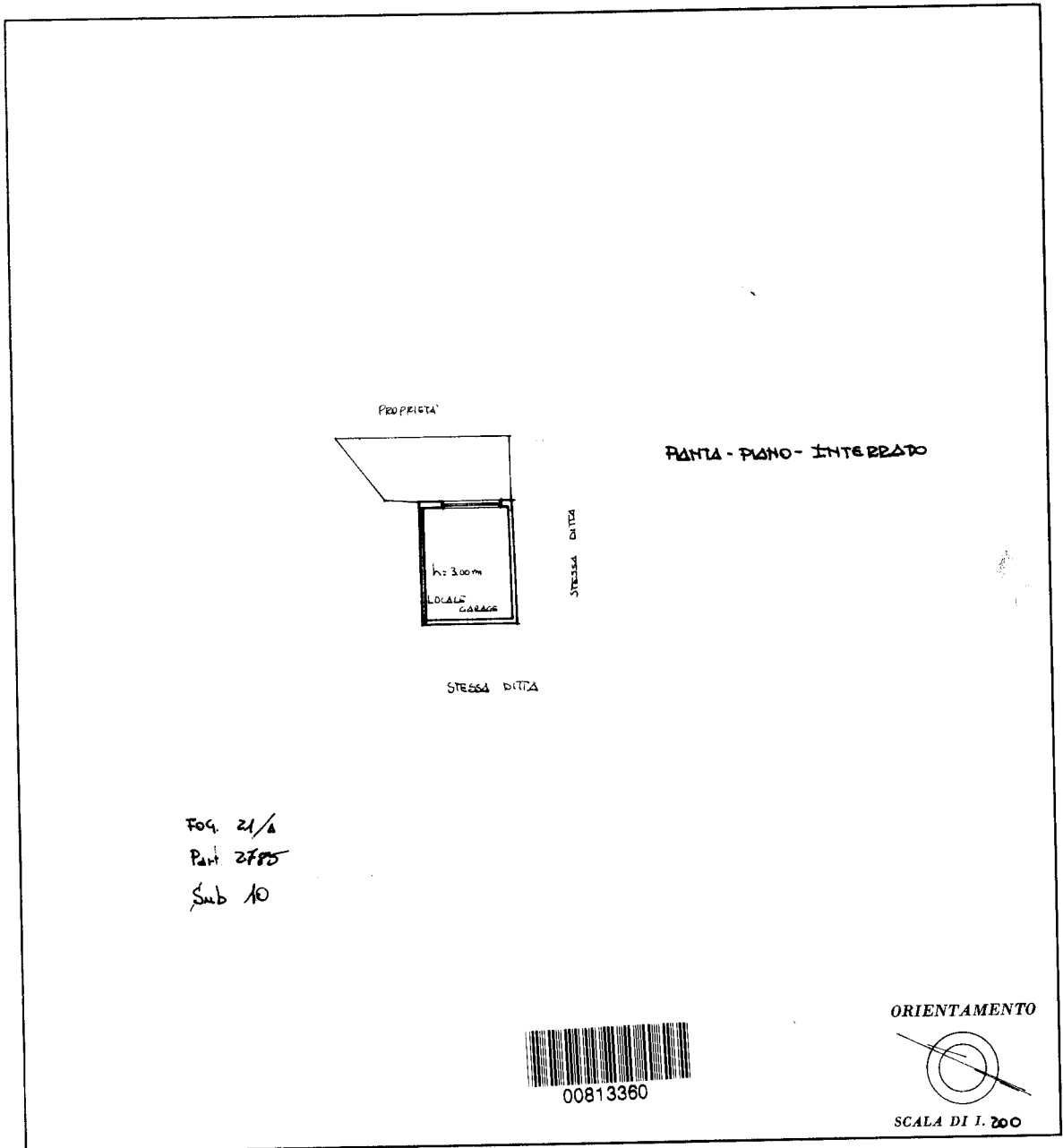

SPAZIO RISERVATO PER LE ANNOTAZIONI D'UFFICIO

DATA PROT. N° 2785

[Handwritten signature]

[Circular stamp: UFFICIO TECNICO ERARIALE - BARI]

Compilata dal Arch. MASI LAURA
(Titolo, nome e cognome del tecnico)

Iscritto all'Albo degli ARCHITETTI della Provincia di BARI

DATA 08-05-1986

Firma: Mani Laura

[Circular stamp: ALBO ARCHITETTI - BARI]

Ultima planimetria in atti

manu 01

Catasto dei Fabbricati - Situazione al 25/01/2023 - Comune di TURI(L472) - < Foglio 21 - Particella 2785 - Subalterno 10 >
Firmato D[...]



LOTTO UNICO

RAPP. 1:100

m.1.00

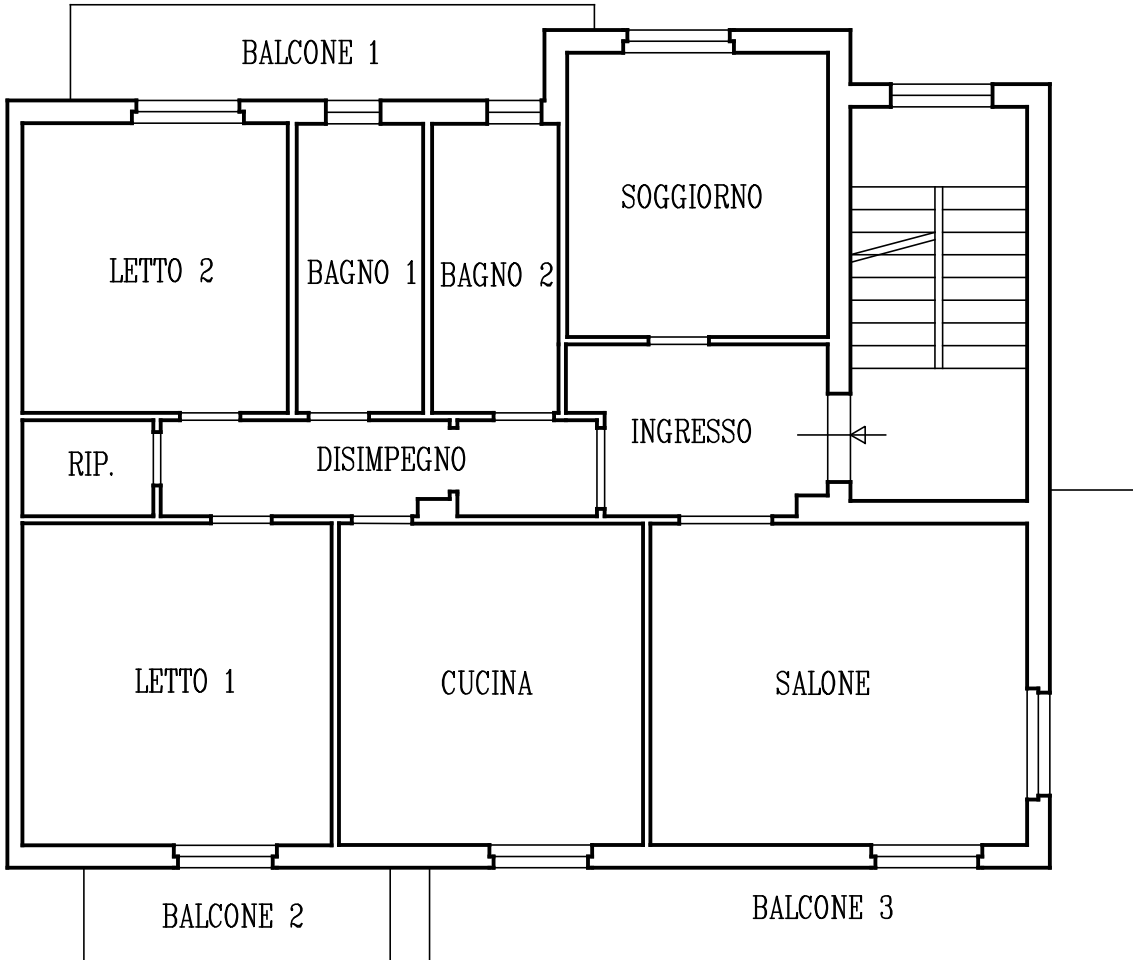

PIANO TERZO

RAPP. 1:100

m.1.00

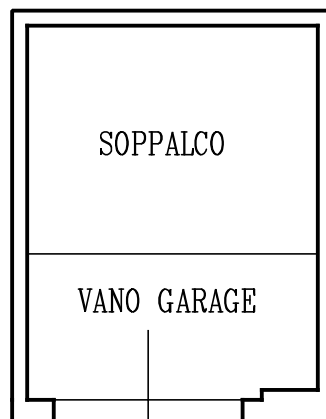

PIANO INTERRATO

