

N=-2500

E=4000

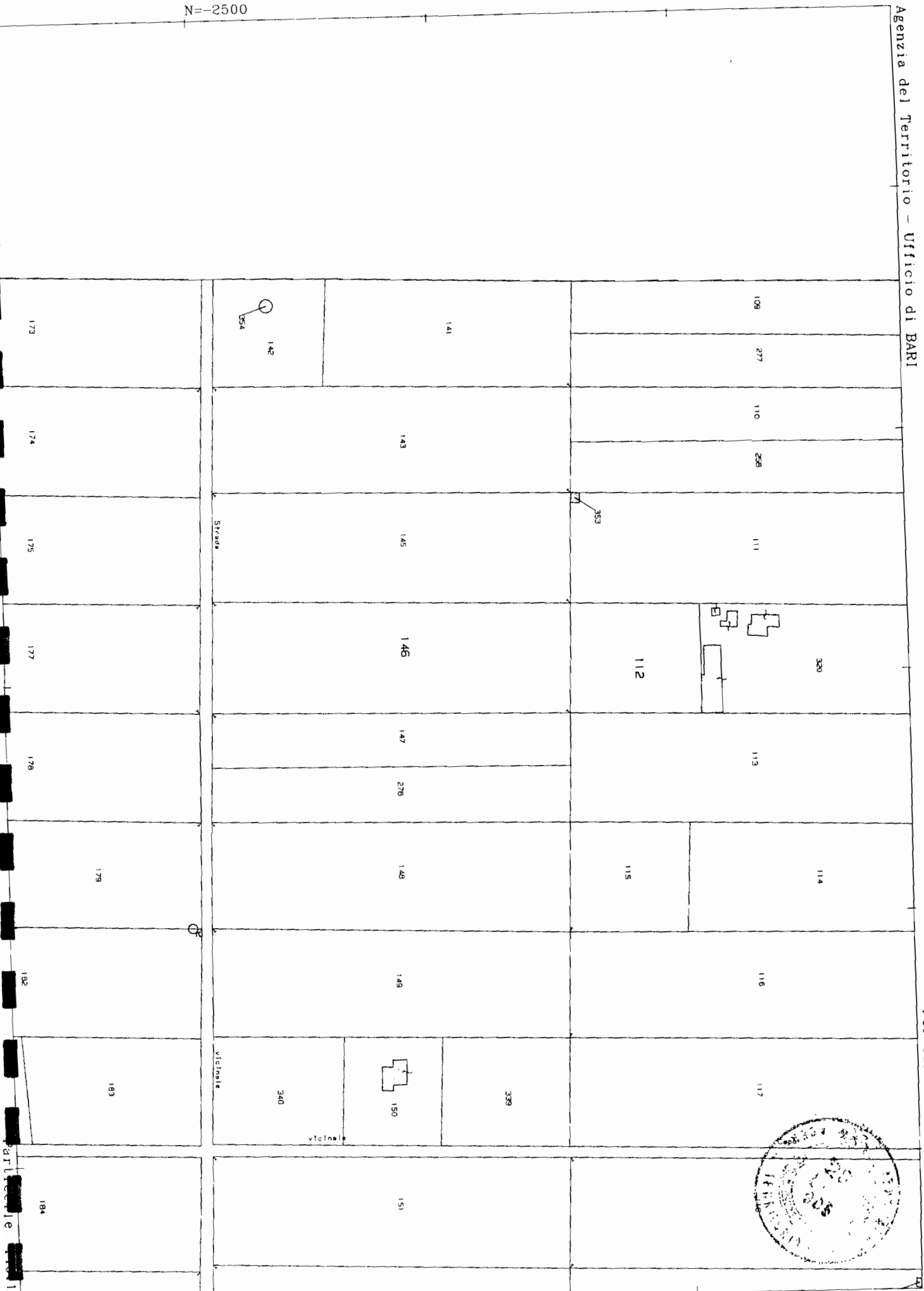

REGOLAMENTO
F. n. 129 del 1954



MINISTERO DELLE FINANZE
DIPARTIMENTO DEL TERRITORIO
CATASTO EDILIZIO URBANO (RDL 13-4-1939, n. 652)

MOD. EM (CEU)



Planimetria di u.i.u. in Comune di GIUGIA DEL COLLE via VIC. MASC civ.

PER ANNIAMENTO L'INTERVENUTO SOSTITUITO
70.75 P.LLA 320 AREA S. CANTO SOSTITUITO
70.75 P.LLA 320 Sub. 1

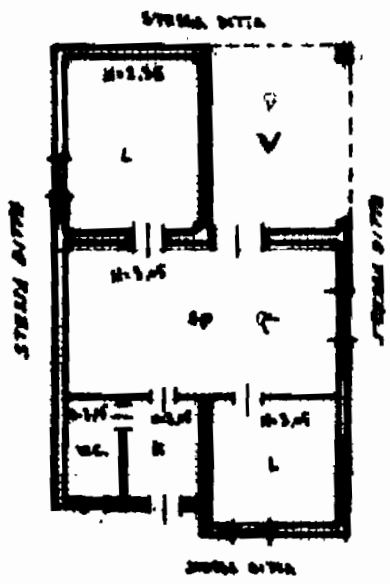
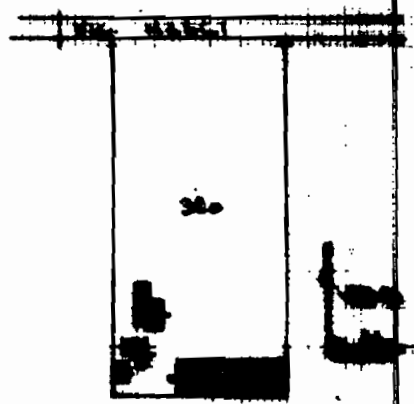

PIANO TERRA

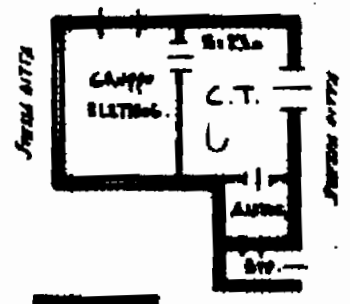

ORIENTAMENTO



SCALA IN 1/1000

Dichiarazione di N.C.
Denuncia di variazione

Compilata dal Geom. Romano Roberto
(Titolo, cognome e nome)

Iscritto all'albo dei GEOMETRI

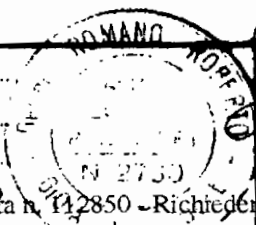

PRESENTATO ALL'UFFICIO

F/1363/97

Prima Planimetria in atti
Istruttivi Catastali

MODULARIO
F. rig. rend. 487



MINISTERO DELLE FINANZE
DIPARTIMENTO DEL TERRITORIO
CATASTO EDILIZIO URBANO (RDL 13-4-1939, n. 652)

MOD. 231 (06/94)

LIRE
000

Planimetria di u.i.u. in Comune di CARRARO DELLA COLLE via VIA MASCIA civ.

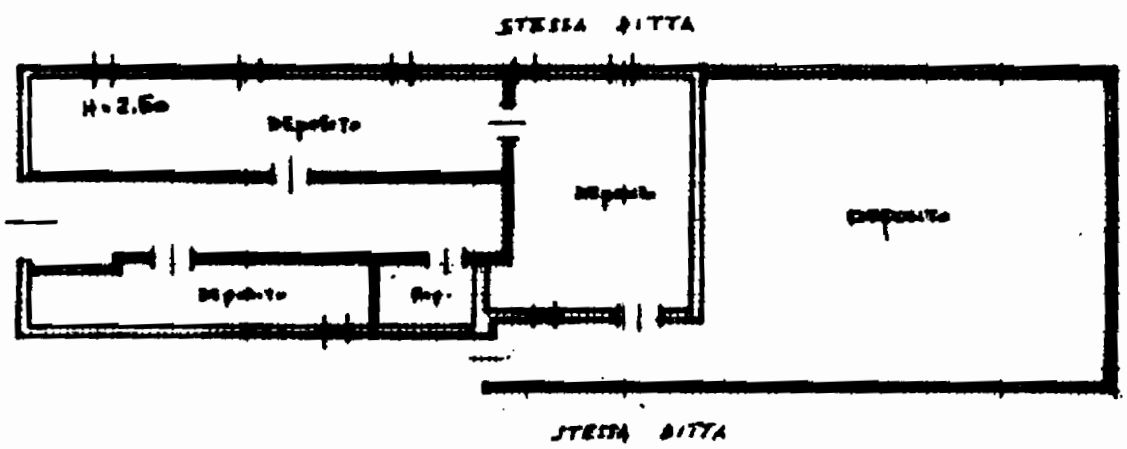

PRIMO TERZO



SCALA 1:1000

Dichiarazione di N.C.
Denuncia di variazione

Completata da GEOM. ROMANO ROBERTO
(Titolo, cognome e nome)

scritto all'atto del GEOMETRI

della provincia di RAI n. 273

ma Planimetria in scala 1:1000

Data: 29/09/1997 - Data: 06/07/2007 - Vis. n. BA0500934 - Richiesta n. 112850 - Richiedente MAURELLI M.

schede: 1 - Formato di acq: A4 (210x290) - Fatti di scara: 1



1364/97

ALLEGATO N. 6

MAPPA IMMOBILI CON CONI DI RIPRESA FOTOGRAFICA

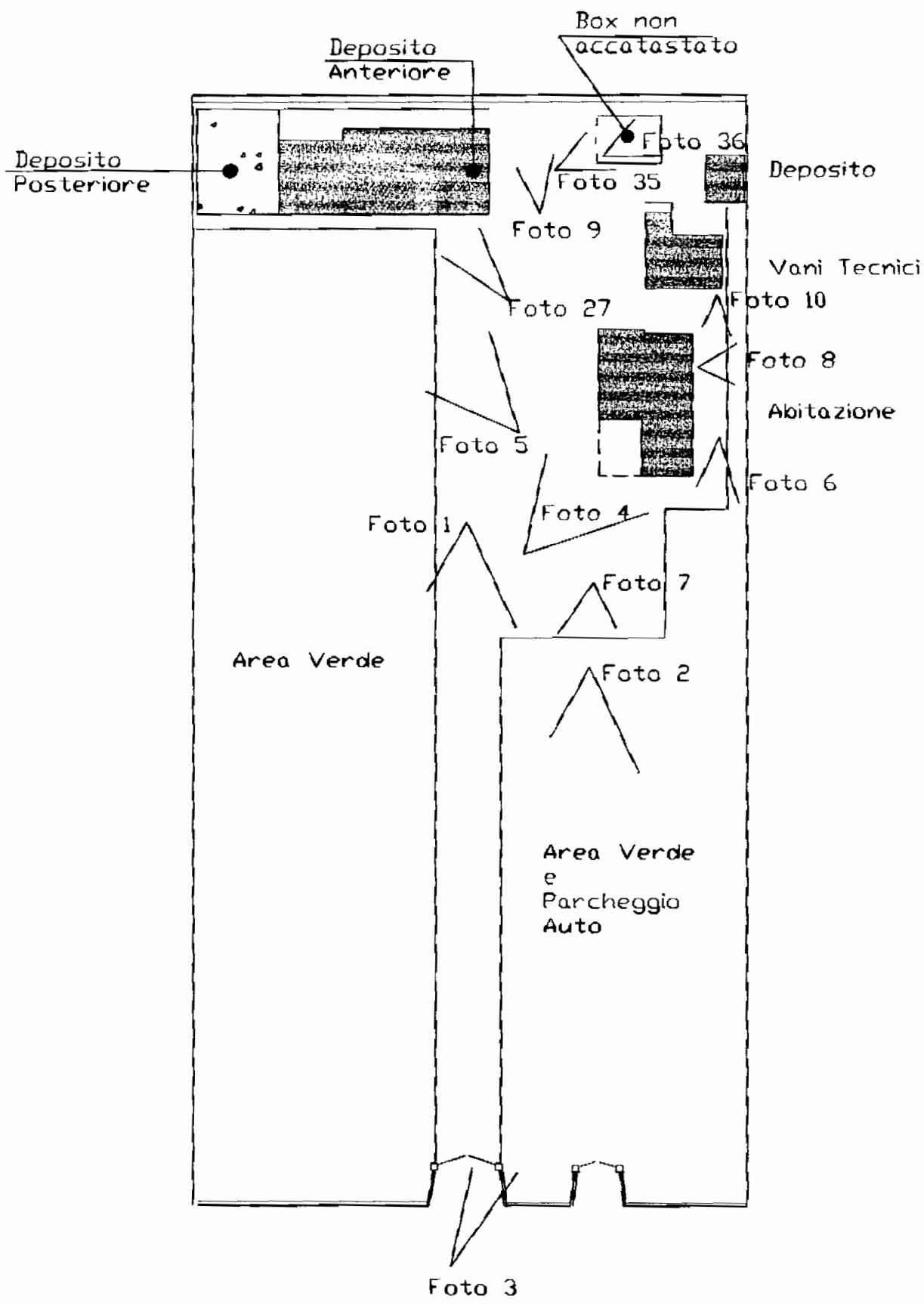

Foglio 93 Particella 302 sub 1 e sub2

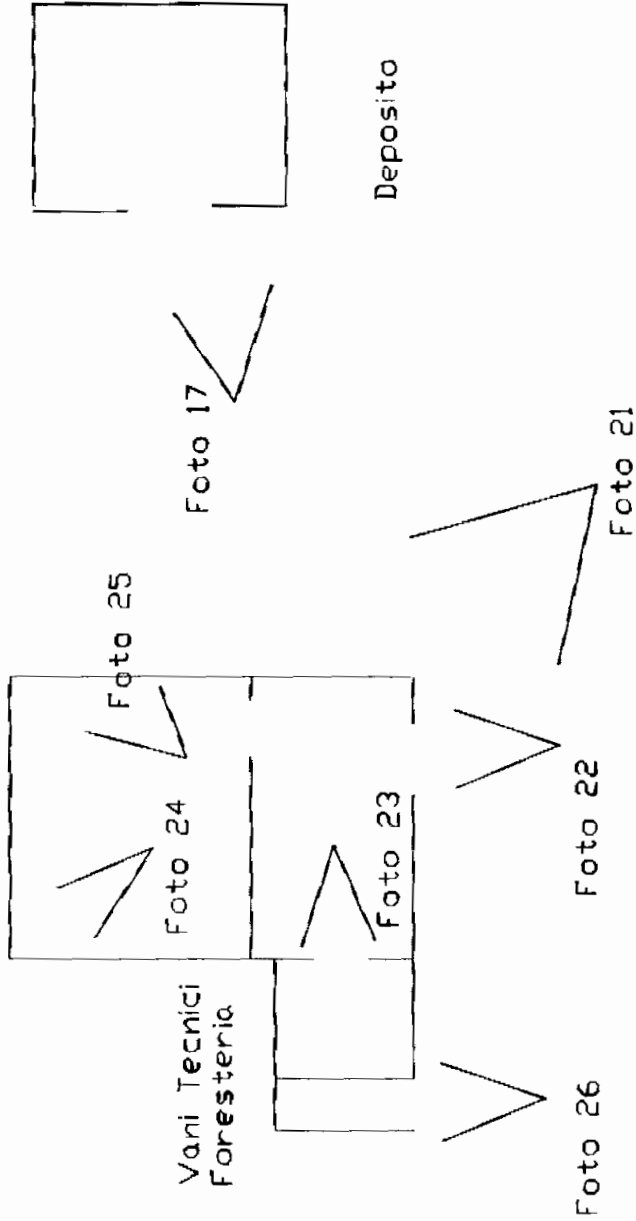
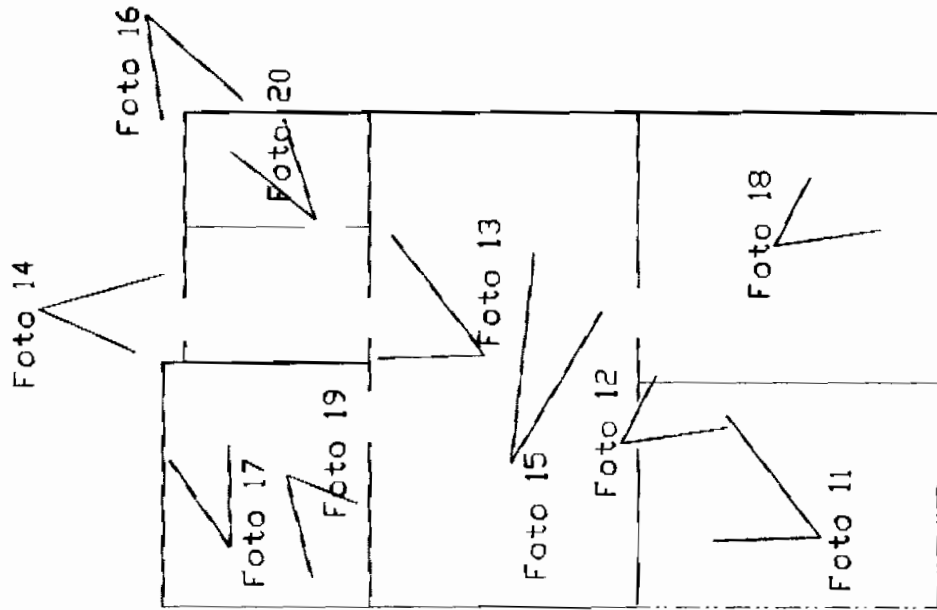

Abitazione

Manufatti Foglio 93
Particella 302

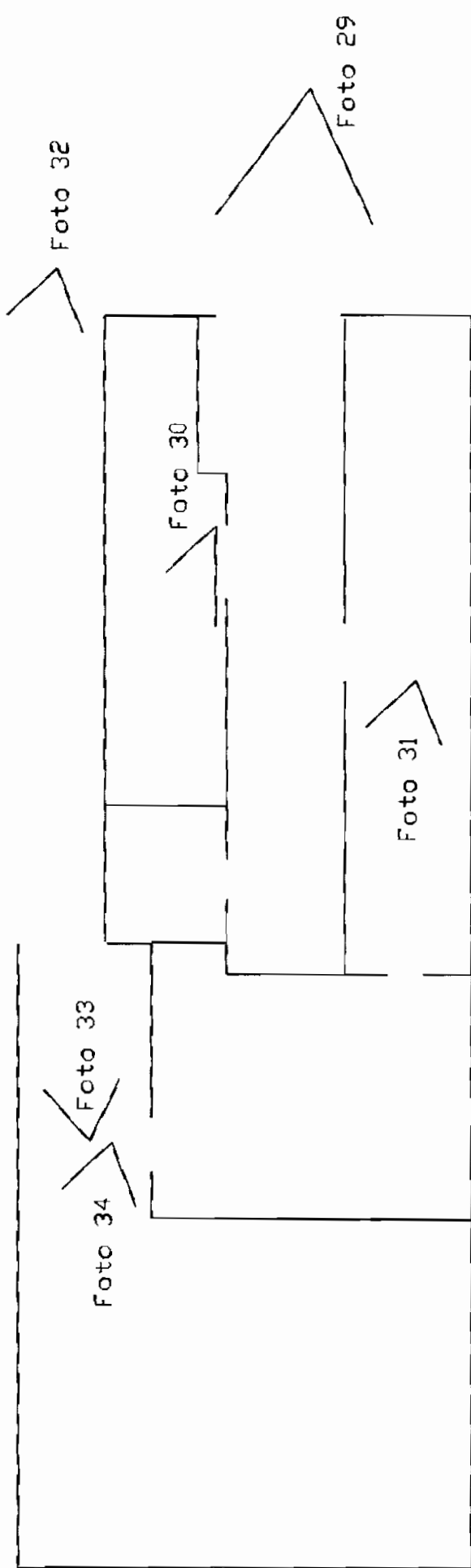

Deposito
Stalla

Manufatti Foglio 93
Particella 302

Manufatti Foglio 93
Particella 146

Manufatti Foglio 93
Particella 112

Foto 37

Foto 38

Foto 39

Foto 40

ALLEGATO N. 7
PLANIMETRIA DEGLI IMMOBILI

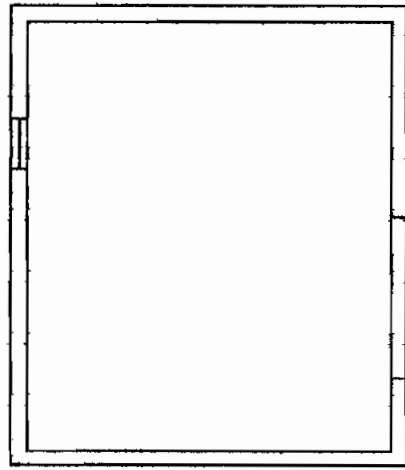

Deposito

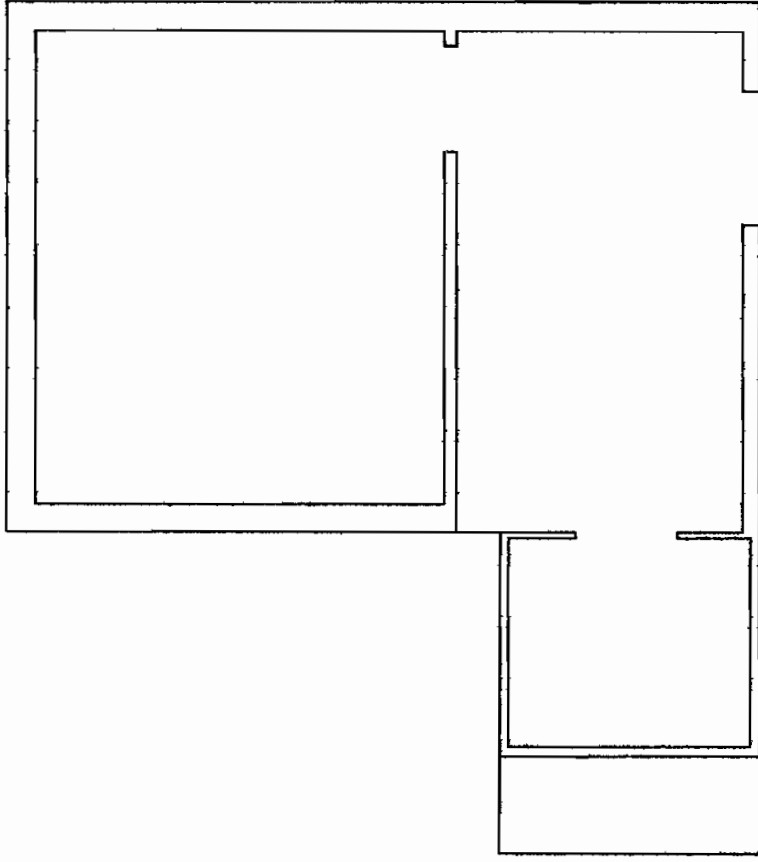

Vani Tecnici
Foresteria

Manufatti Foglio 93
Particella 302 sub 1
Abitazione

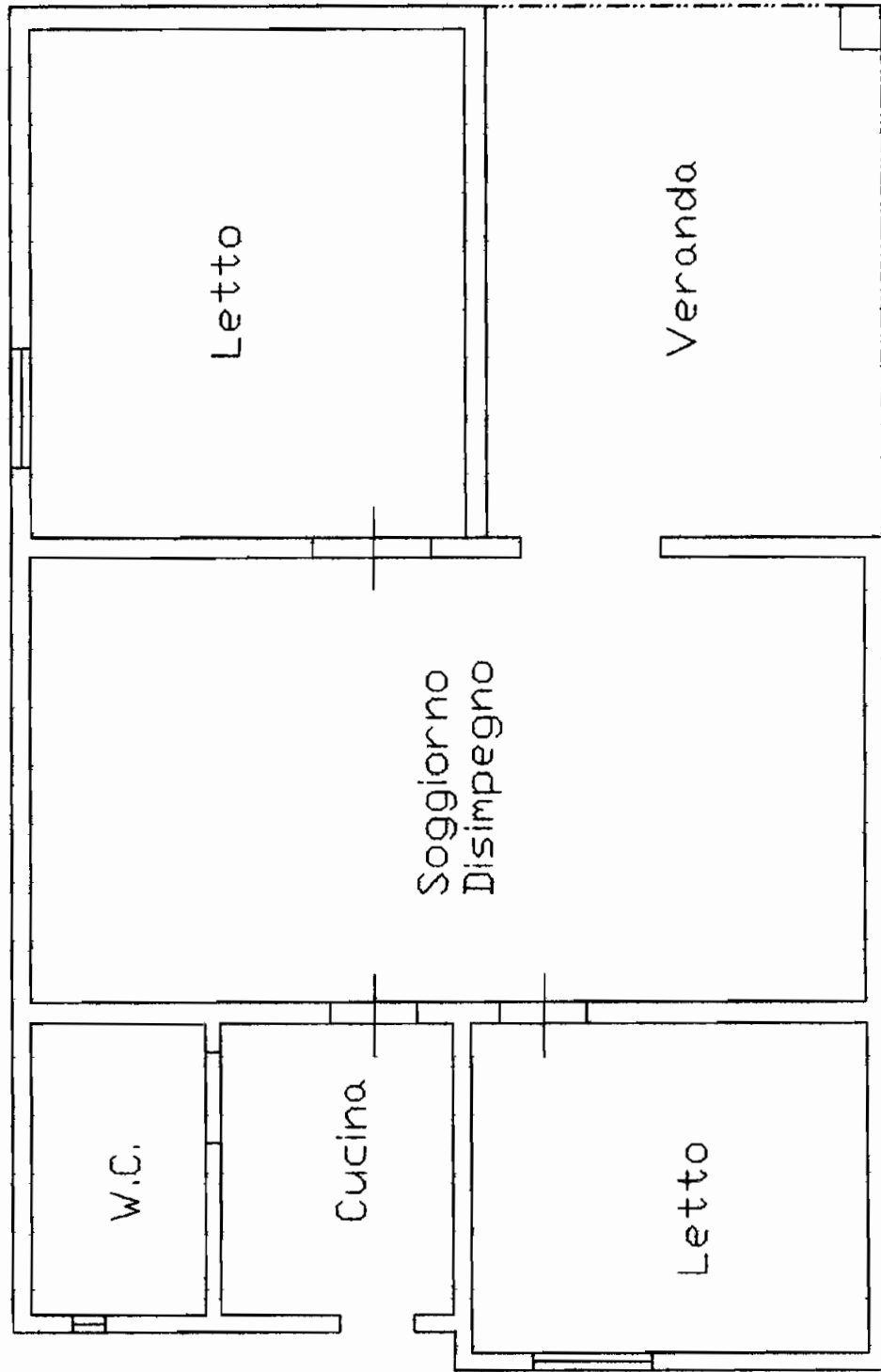

Manufatti Foglio 93
Particella 302 sub 1
Abitazione

