

MODULARIO
Fig. rend. 496



MINISTERO DELLE FINANZE
DIREZIONE GENERALE DEL CATASTO E DEI SS.TT.EE.
CATASTO EDILIZIO URBANO (RDL 13-4-1939, n. 652)

MOD. AN (CEU)

LIRE
400

Planimetria di u.i.u. in Comune di MOLA DI BARI via PROVINCIA VIA G. DELEDDA CIV.

Data presentazione: 14/03/1996 - Data: 14/02/2019 - n. BA0031512 - Richiedente CTU ING. CAZZI MARIA GABRIELLA - Ultima Planimetria in atti
Tot.schede: 1 - Formato di acq.: A3(297x420) - Formato di scala: 1:1

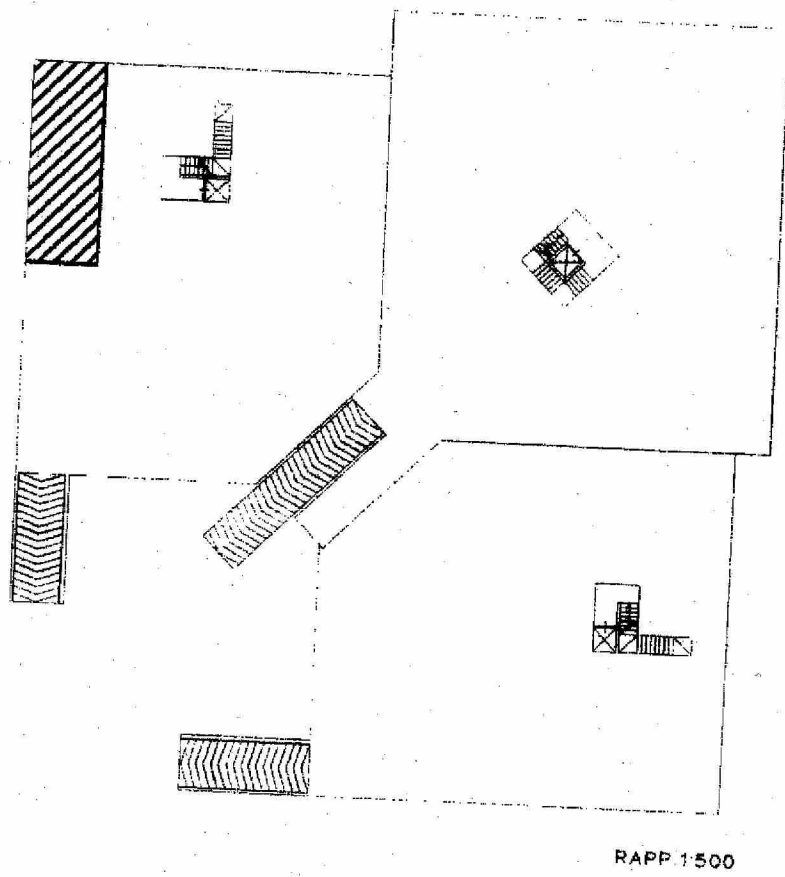

PIANO INTERRATO
(Deposito)

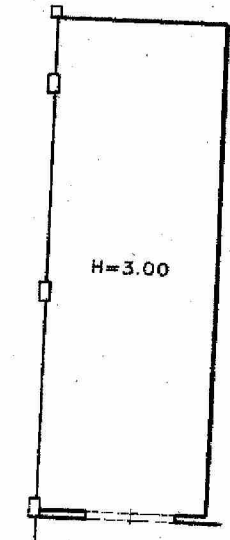

Catasto dei Fabbricati - Situazione al 14/02/2019 - Comune di MOLA DI BARI - Particella: 1400 - Subalterno 17 >
VIA GRAZIA DELEDDA piano: S1;



ORIENTAMENTO

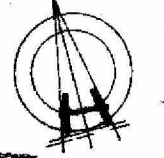

SCALA DI 1:200

Dichiarazione di N.C. <input checked="" type="checkbox"/>	Compilata dall' <u>ARCH. CIACCIA Giuseppe</u> (Titolo cognome e nome)	RISERVATO ALL'UFFICIO
Denuncia di variazione <input type="checkbox"/>		
Identificativi catastali F. 3 n. <u>1400</u> sub. <u>17</u>	Iscritto all'albo degli <u>ARCH.</u> della provincia di <u>BARI</u>	N. C. <u>140096</u>
		L'INCARICATO

GRILLI

Data presentazione: 14/03/1996 - Data: 14/02/2019 - n. BA0031512 - Richiedente CTU ING. CAZZI MARIA GABRIELLA - Ultima Planimetria in atti

PLANIMETRIA RILEVATA
FOGLIO 7 P.LLA 1400 SUB 17

