

Dichiarazione protocollo n. 357393 del 08/08/2002

Planimetria di u.i.u. in Comune di Turi

Via Virgilio

civ. 5

Agenzia del Territorio
CATASTO FABBRICATI
 Ufficio Provinciale di
Bari

Identificativi Catastali:

Sezione:

Foglio: 21

Particella: 1875

Subalterno: 3

Compilata da:

Valenza Vito

Iscritto all'albo:

Geometri

Prov. Bari

N. 2803

Scheda n. 1

Scala 1:200

PIANO TERRA

H=4.00

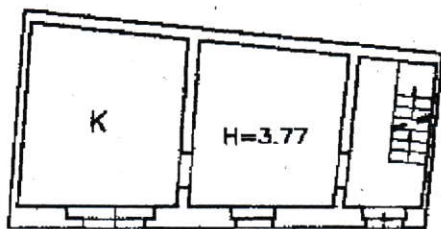

VIA VIRGILIO

PIANO PRIMO

H=2.94

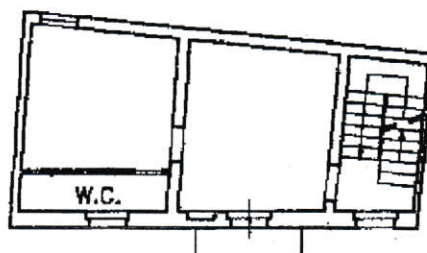

VIA VIRGILIO

PIANO SECONDO

H=2.40



VIA VIRGILIO

PIANO INTERRATO

H=2.00

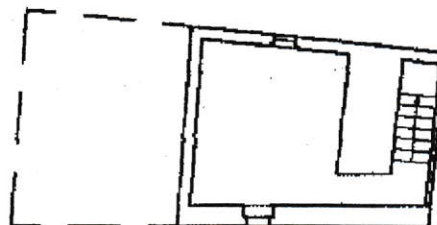

VIA VIRGILIO



nord cartografico

Catasto dei Fabbricati - Situazione al 24/09/2020 - Comune di TURI(L.472) - < Foglio: 21 Particella: 1875 - Subalterno 3 >
 VIA PUBLIO VIRGILIO MARONE n. 5 piano: T-1-2-SI;

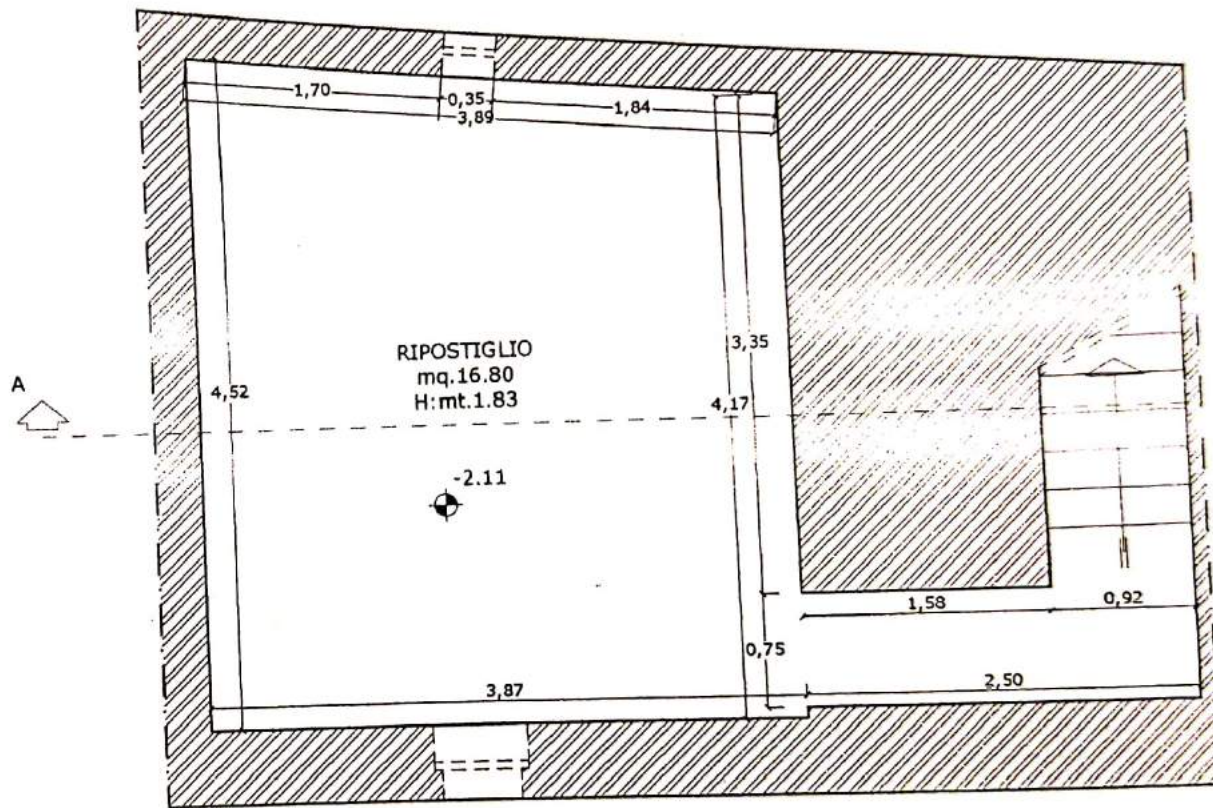

PIANTA PIANO INTERRATO

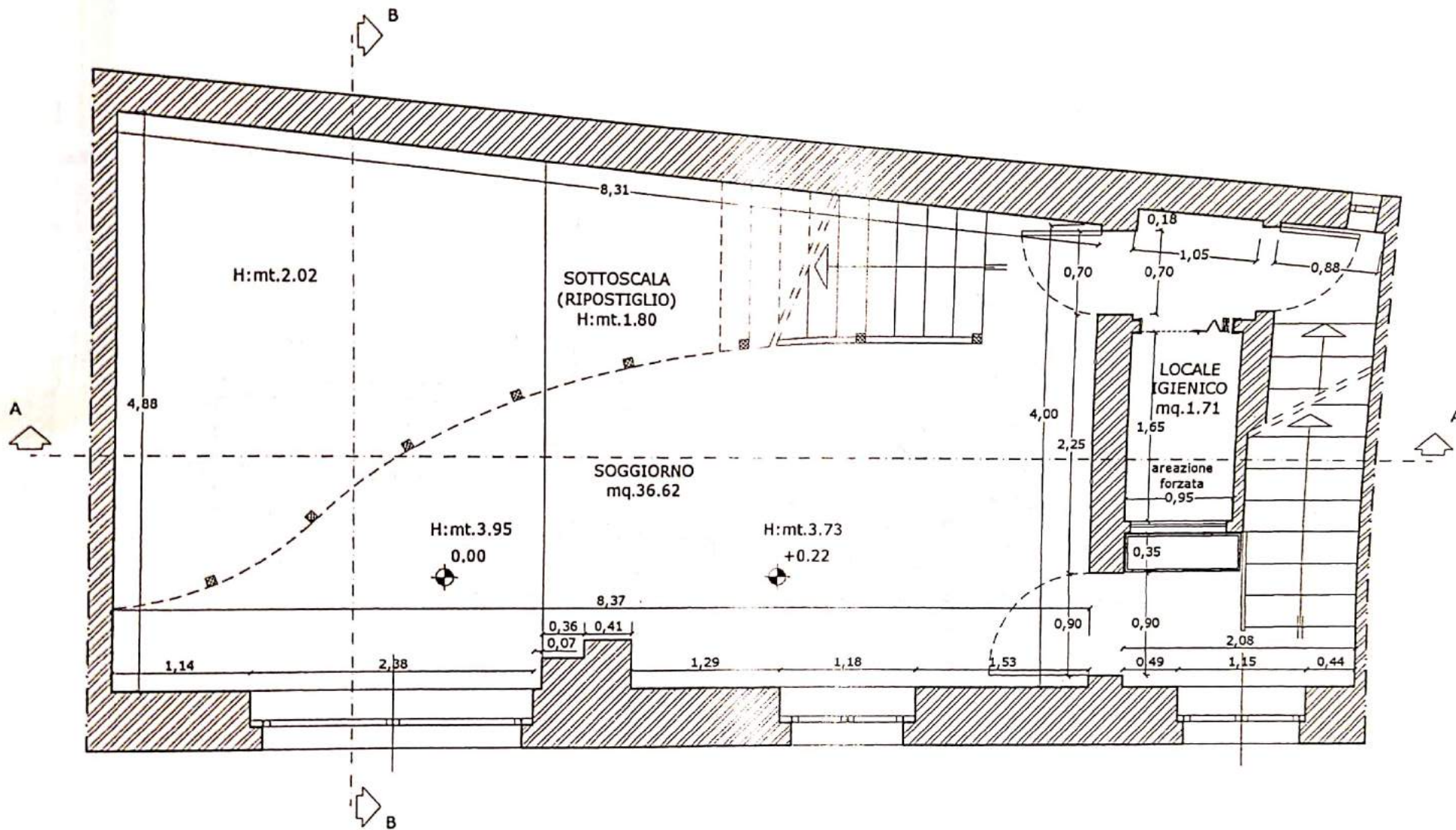

ALL'INTELLIGENZA DEL

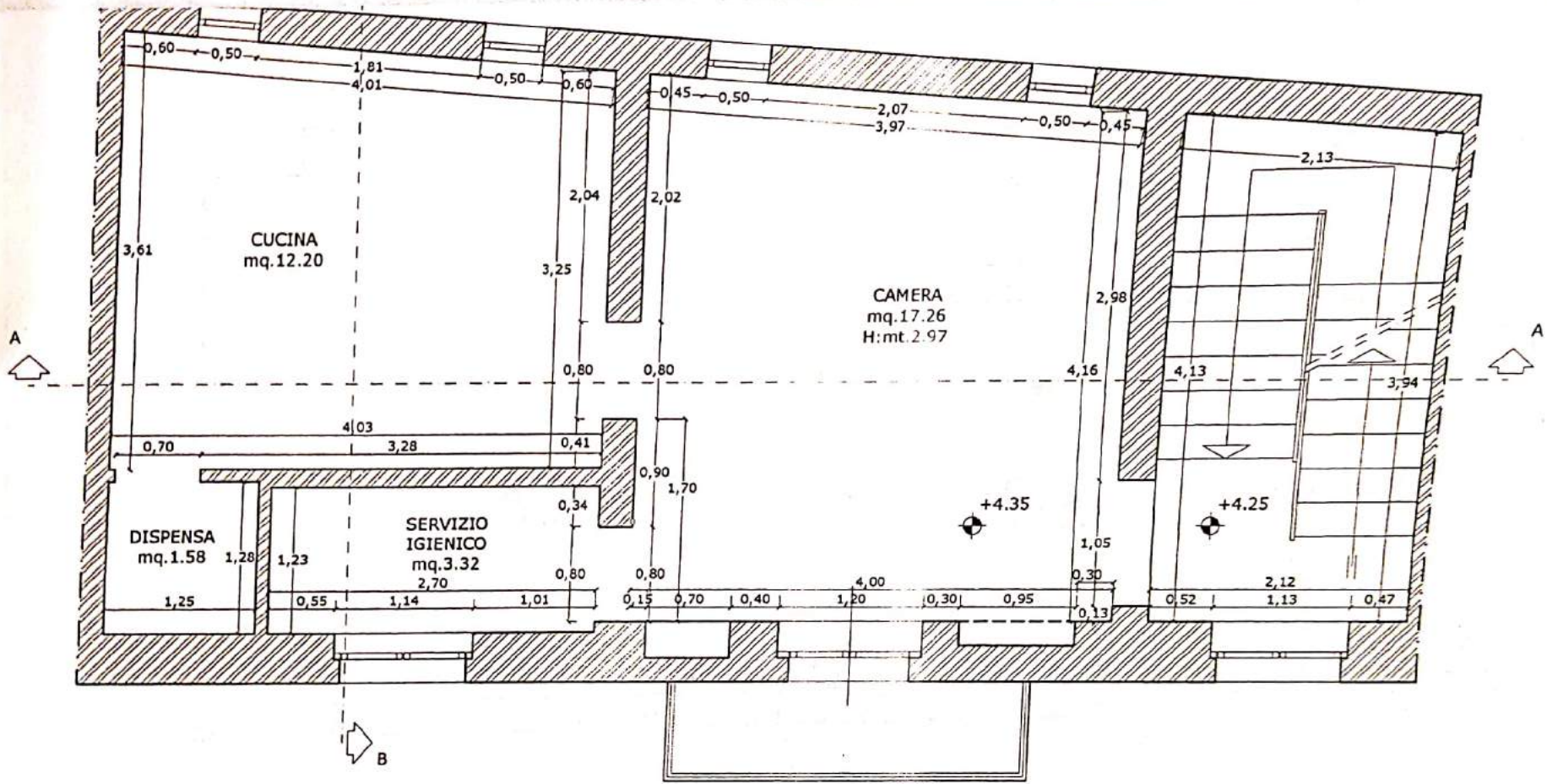

ANTA PIANO PRIMO



0 0.5 1 2

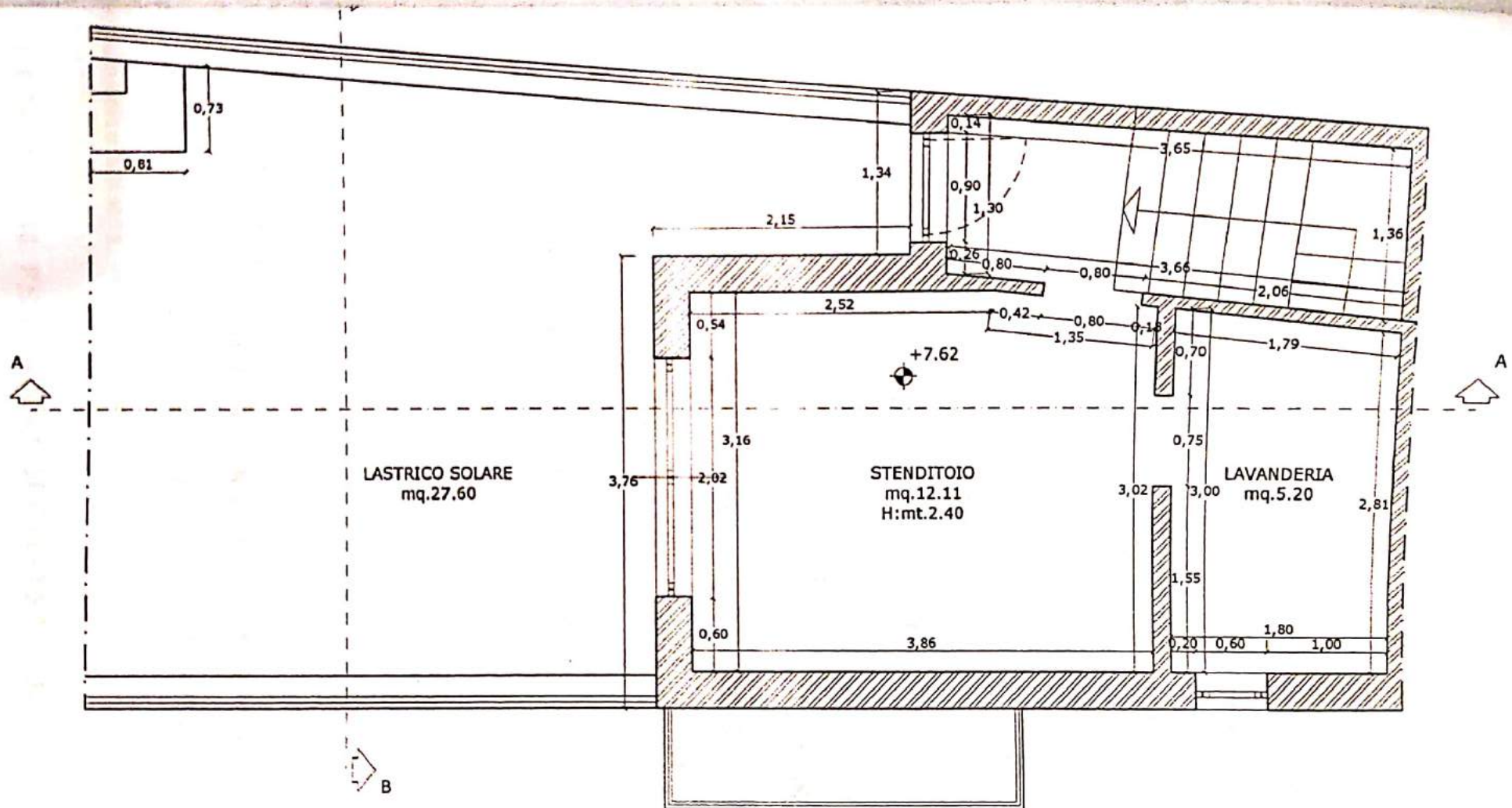

PIANTA PIANO COPERTURA

