

MODULARIO  
F. reg. rend. - 497



MINISTERO DELLE FINANZE  
DIREZIONE GENERALE DEL CATASTO E DEI SERVIZI TECNICI ERARIALI

Mod. B (Nuovo Catasto Edilizio Urbano)

Lire  
150

# NUOVO CATASTO EDILIZIO URBANO

(R. DECRETO-LEGGE 13 APRILE 1939, N. 652)

Planimetria dell'immobile situato nel Comune di Castellana-Grotte Via str. vic. dei Foggiali

Ditta

Allegata alla dichiarazione presentata all'Ufficio Tecnico Erariale di B A R I

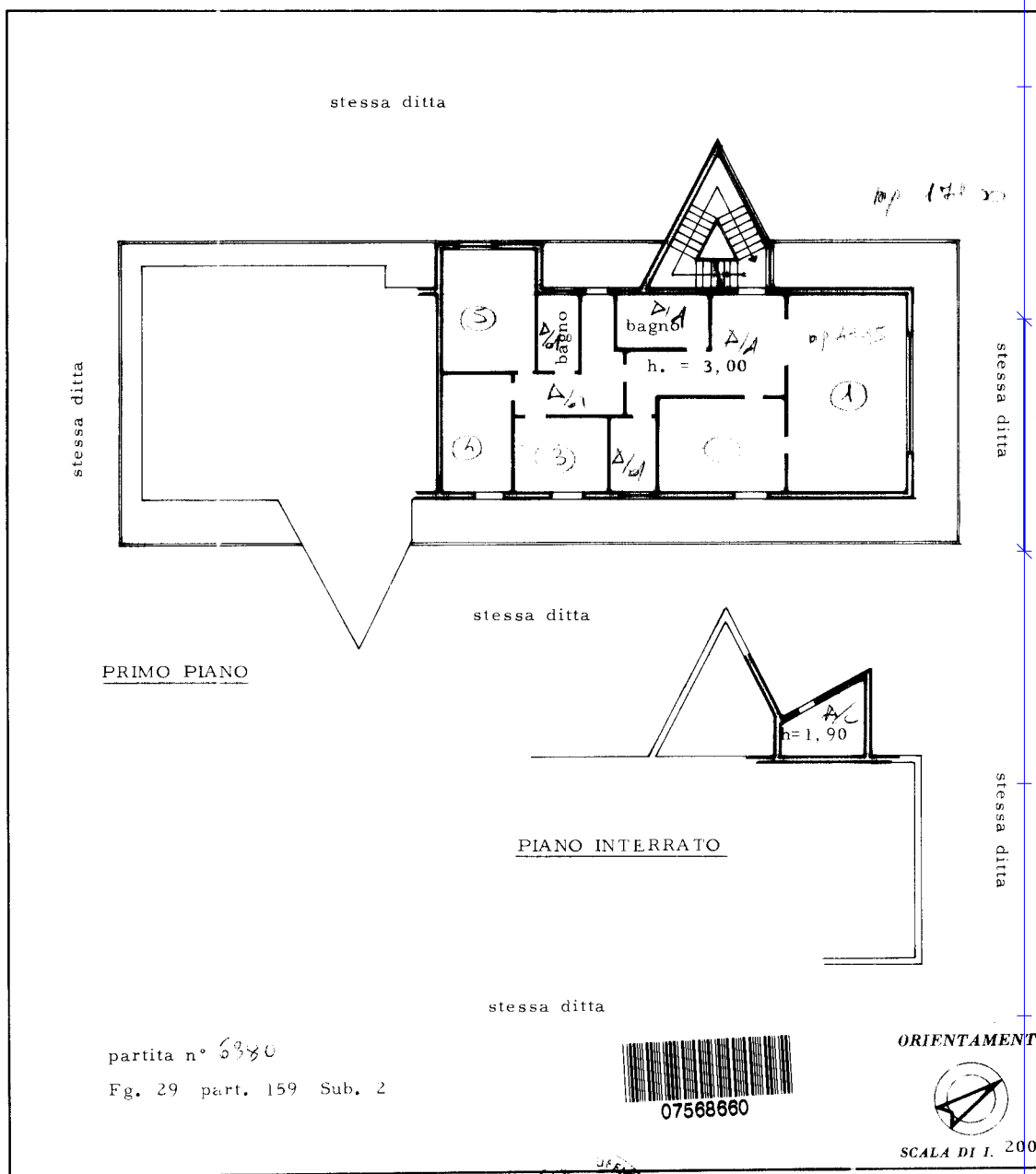

SPAZIO RISERVATO PER LE ANNOTAZIONI D'UFFICIO

DATA

PROT. N°

*[Signature]*

Compilata dal architetto  
(Paterno, nome e cognome del tecnico)  
Domenico MANGHISI  
Iscritto all'Albo de architetti  
della Provincia di B A R I  
DATA 13 settembre 1985  
Firma: *[Signature]*

Catasto dei Fabbricati - Situazione al 23/02/2017 - Comune di CASTELLANA GROTTE (C134) - < Foglio: 29 - Particella: 159 - Subalterno: 2 >  
STRADA COMUNALE FOGGIALI piano: 1-S1;

Ultima planimetria in atti



**Arch. Maurizio Dalena**  
**Vico Il Purgatorio 63 | 70017 Putignano**  
**p.IVA 0719507722**  
**tel: 3284648296 fax: 0809080264**  
**mail: arch.mauriziodalena@gmail.com | pec: arch.mdalena@pec.it**

## RILIEVO

COMUNE DI CASTELLANA GROTTE STR. COMUNALE FOGGIALI  
FG. 29 PTC. 159 SUB 2

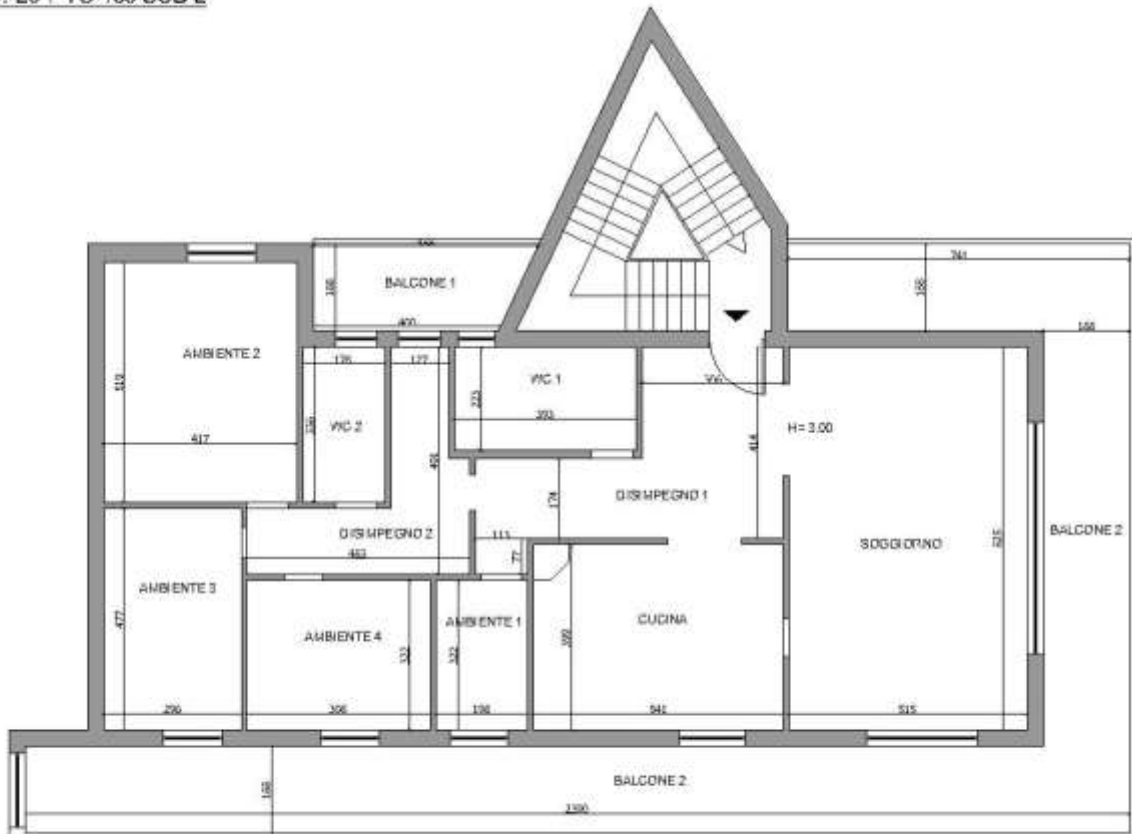

 PIANO PRIMO

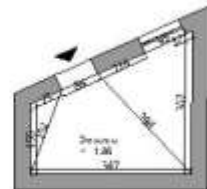

DEPOSITO PIANO SEMINETTRATO



N=-10400

E=5600

1 Particella: 159

Comune: CASTELLANA GROTTE

Scala originale: 1:2000

Dimensione cornice: 534.000 x 378.000 metri

30-Mar-2017 10:48:13

Prot. n. T112335/2017