

MODULARIO  
a.r.f. n. 497



MINISTERO DELLE FINANZE  
DIPARTIMENTO DEL TERRITORIO

**CATASTO EDILIZIO URBANO** (RDL 13-4-1939, n. 652)

MOD. BN (CEU)

LIRE  
200

Planimetria di u.i.u. in Comune di **MODUGNO** via **San. Francesco. D'ASSISI** civ. **21/D**

**PIANTA PIANO INTERRATO**

Destinazione: **GARAGE**  
H= mt.4,20

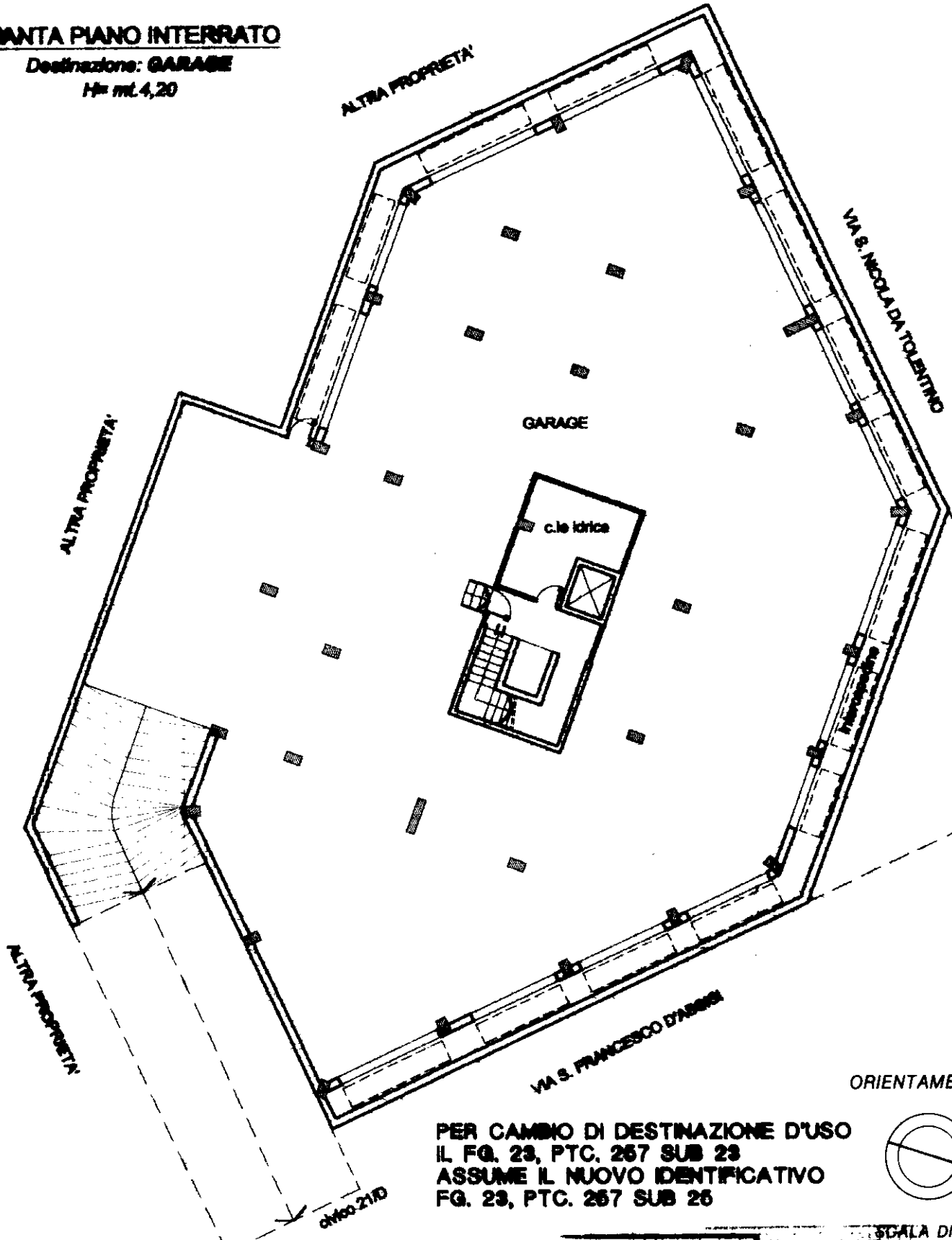

**PER CAMBIO DI DESTINAZIONE D'USO  
IL FG. 23, PTC. 267 SUB 23  
ASSUME IL NUOVO IDENTIFICATIVO  
FG. 23, PTC. 267 SUB 26**

ORIENTAMENTO

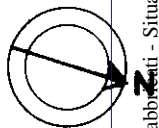

SCALA DI: 1:200

Dichiarazione di N.C.   
Denuncia di variazione

Compilata dal **Geom. LUNARO Marco**  
(Titolo, cognome e nome)

Geometra

**MARCO  
LUNARO**  
Modugno

RISERVATO ALL'UFFICIO

Data presentazione: 23/11/2001 - Data: 08/05/2023 - n. T50939 - Richiedente: CQFNCL86E14A662D

Identificativi catastali iscritti all'albo del **GEOMETRI**

Totale schede: **23** Formato di acquisizione: A4(210x297) - Formato stampa richiesto: A4(210x297)

F. **23** della provincia di **BARI** n. **3492** della provincia di Bari

n. **267** sub. **26** data **23/11/2001** Firma

collegio dei geometri

ISCRIZ. ALBO N° **3492**

ISCRIZ. ALBO N° **3492**

Catastro dei Fabbricati - Situazione al 08/05/2023 - Comune di MODUGNO(F262) - < Foglio 23 - Particella 237 - Subalterno 25 >  
VIA SAN FRANCESCO D' ASSISI n. 21/D Piano S1

# Piano Interrato

## H = m 3.90

LEGENDA

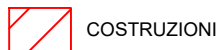

COSTRUZIONI



INFISSI E SERRAMENTI

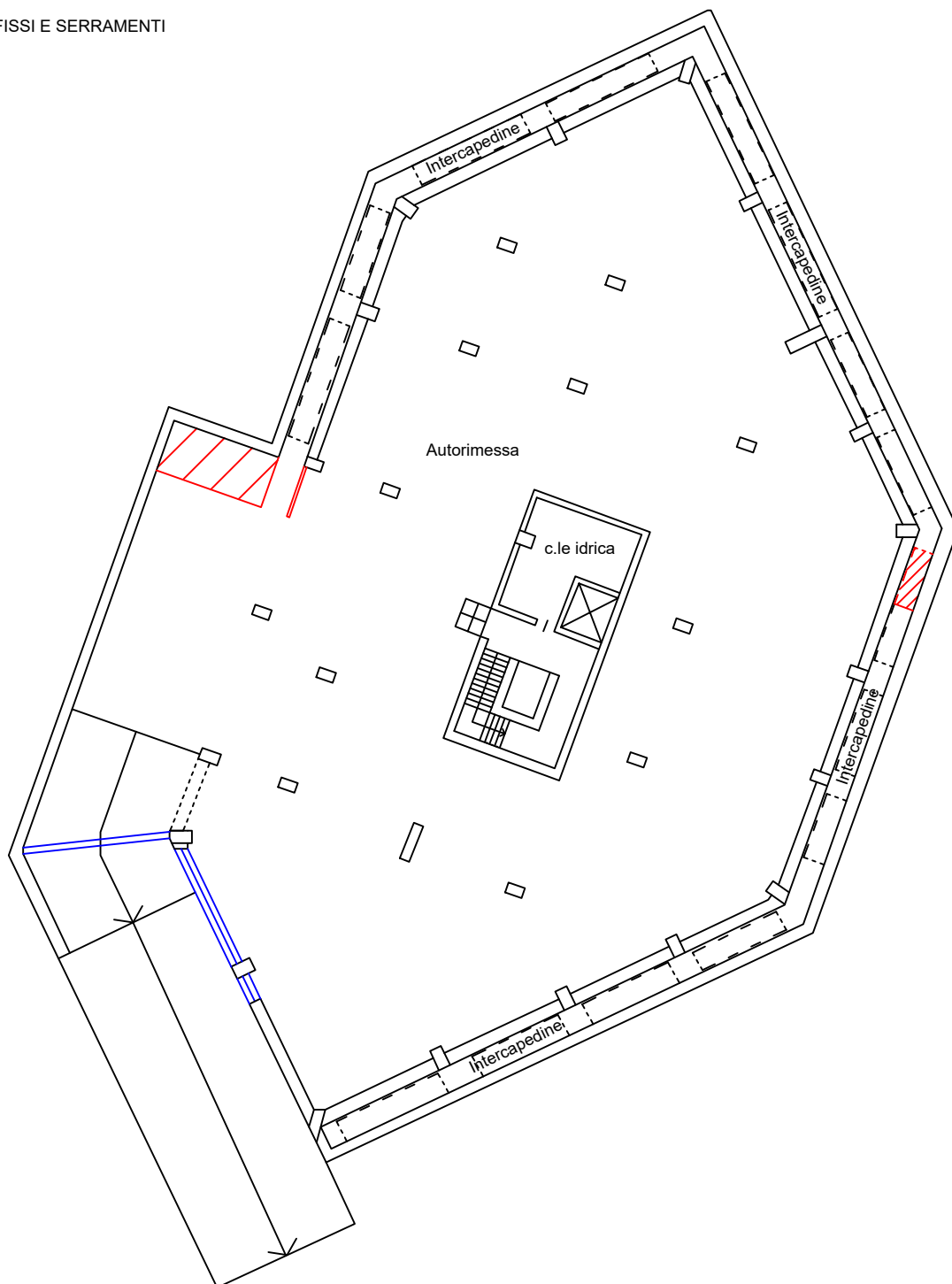

RGE 48 / 2023

CTU: Ing. Nicola Acquafredda

Planimetria stato dei luoghi: Foglio 23, Particella 257, Subalterno 25  
Unità immobiliare sita in Modugno (BA), Via San Francesco d'Assisi, n. 21/D