

TRIBUNALE CIVILE E PENALE DI BARI

Procedimento di Esecuzione Immobiliare n. 202/2023 R.G.E. promosso da **BANCA NAZIONALE DEL LAVORO SPA** in danno di +1
Giudice dell'Esecuzione: Dr.ssa Marisa ATTOLLINO
CTU:

RILIEVO FOTOGRAFICO- LOTTO UNICO



Foto nn. 1-2. Appartamento per civile abitazione al **piano primo** interno 4 con annesse **due cantine** al **piano S1** interno 4, sito in Acquaviva delle Fonti (BA) alla Via Don Cesare Franco n. 71. Palazzina condominiale

TRIBUNALE CIVILE E PENALE DI BARI

Procedimento di Esecuzione Immobiliare n. 202/2023 R.G.E. promosso da **BANCA NAZIONALE DEL LAVORO SPA** in danno di +1
Giudice dell'Esecuzione: Dr.ssa Marisa ATTOLLINO
CTU:

RILIEVO FOTOGRAFICO- LOTTO UNICO



Foto n. 3. Palazzina condominiale



Foto nn. 4-5-6. Ingresso condominiale e androne

TRIBUNALE CIVILE E PENALE DI BARI

Procedimento di Esecuzione Immobiliare n. 202/2023 R.G.E. promosso da **BANCA NAZIONALE DEL LAVORO SPA** in danno di +1
Giudice dell'Esecuzione: Dr.ssa Marisa ATTOLLINO
CTU:

RILIEVO FOTOGRAFICO- LOTTO UNICO

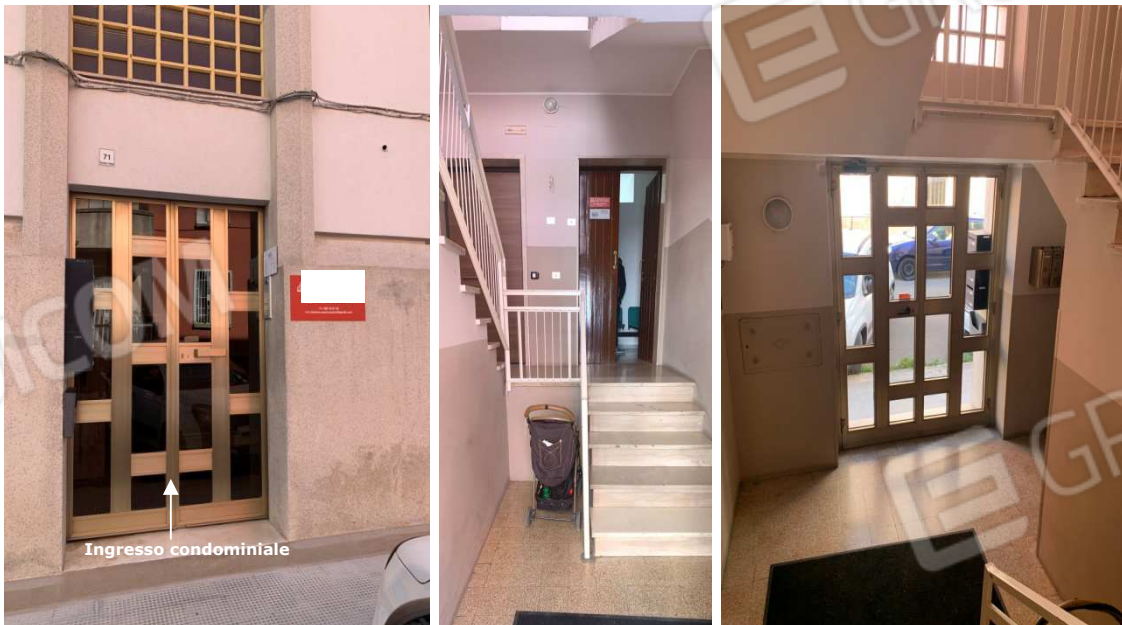

Foto nn. 7-8-9-10. Piano Primo. Ingresso abitazione, vano ingresso e disimpegno



Foto nn. 11-12. Piano Primo.
Soggiorno

TRIBUNALE CIVILE E PENALE DI BARI

Procedimento di Esecuzione Immobiliare n. 202/2023 R.G.E. promosso da **BANCA NAZIONALE DEL LAVORO SPA** in danno di +1
Giudice dell'Esecuzione: Dr.ssa Marisa ATTOLLINO
CTU:

RILIEVO FOTOGRAFICO- LOTTO UNICO

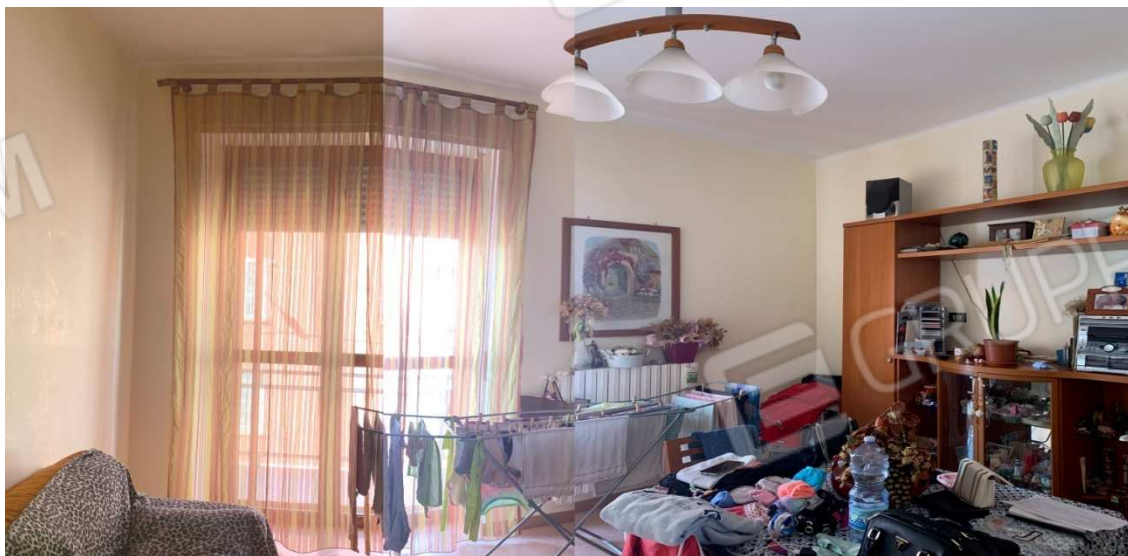

Foto nn. 13-14. Piano Primo. Balcone 1 con affaccio su via Don Cesare Franco



Foto n. 15. Piano Primo. Cucina

TRIBUNALE CIVILE E PENALE DI BARI

Procedimento di Esecuzione Immobiliare n. 202/2023 R.G.E. promosso da **BANCA NAZIONALE DEL LAVORO SPA** in danno di +1
Giudice dell'Esecuzione: Dr.ssa Marisa ATTOLLINO
CTU:

RILIEVO FOTOGRAFICO- LOTTO UNICO



Foto nn. 16-17-18. Piano Primo. Cucina

TRIBUNALE CIVILE E PENALE DI BARI

Procedimento di Esecuzione Immobiliare n. 202/2023 R.G.E. promosso da **BANCA NAZIONALE DEL LAVORO SPA** in danno di +1
Giudice dell'Esecuzione: Dr.ssa Marisa ATTOLLINO
CTU:

RILIEVO FOTOGRAFICO- LOTTO UNICO



Foto nn. 19-20-21-22-23. Piano Primo. Vano lavanderia e balcone 2



Foto nn. 24-25. Piano Primo. Letto 1 e disimpegno

TRIBUNALE CIVILE E PENALE DI BARI

Procedimento di Esecuzione Immobiliare n. 202/2023 R.G.E. promosso da **BANCA NAZIONALE DEL LAVORO SPA** in danno di +1
Giudice dell'Esecuzione: Dr.ssa Marisa ATTOLLINO
CTU:

RILIEVO FOTOGRAFICO- LOTTO UNICO

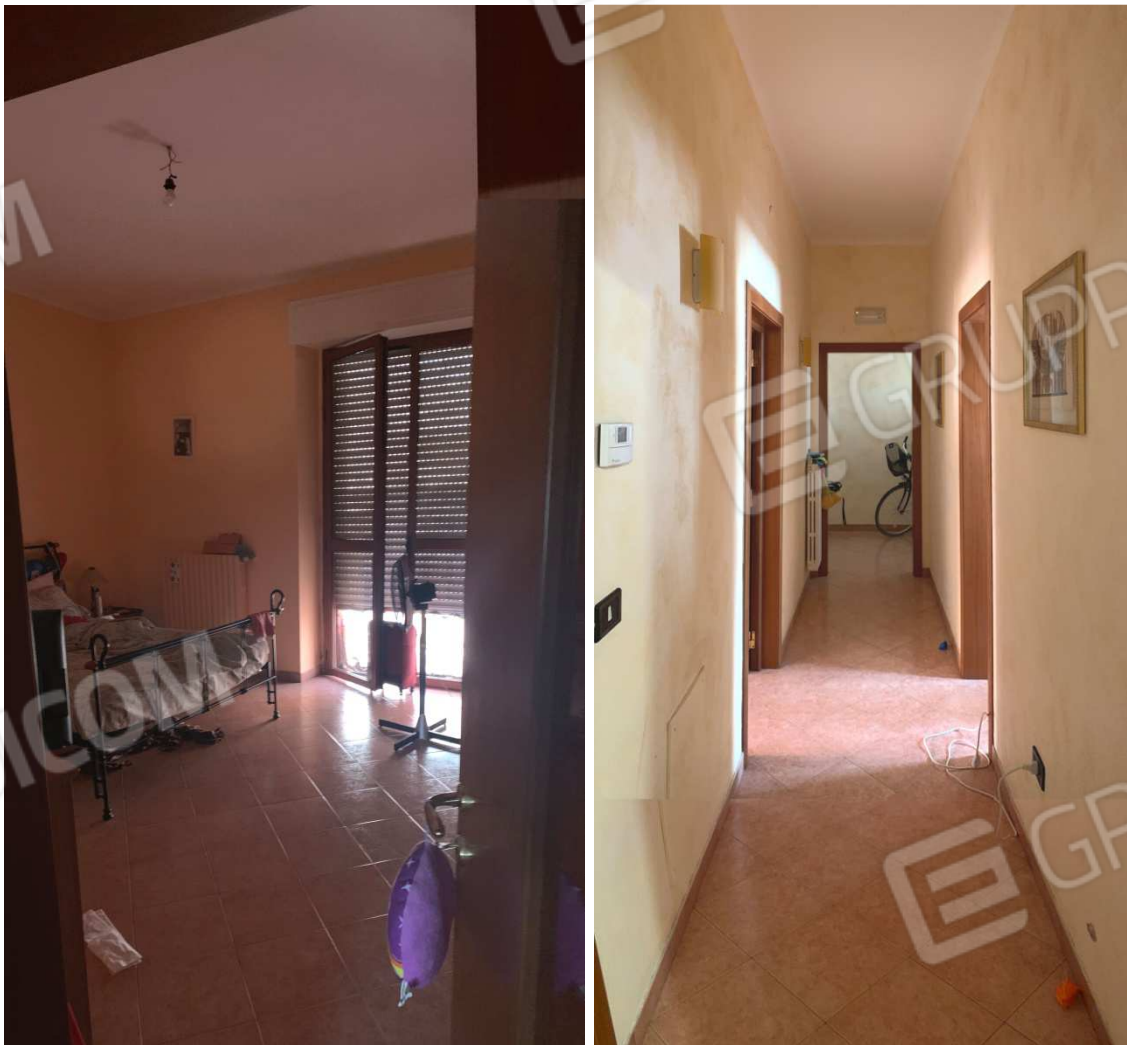

Foto n. 26. Piano Primo. Letto 2



Foto nn. 27-28. Piano Primo. Bagno

TRIBUNALE CIVILE E PENALE DI BARI

Procedimento di Esecuzione Immobiliare n. 202/2023 R.G.E. promosso da **BANCA NAZIONALE DEL LAVORO SPA** in danno di +1
Giudice dell'Esecuzione: Dr.ssa Marisa ATTOLLINO
CTU:

RILIEVO FOTOGRAFICO- LOTTO UNICO



Foto nn. 29-30-31. Scala di collegamento al piano seminterrato



Foto nn. 32-33. Piano S1. Disimpegno comune

TRIBUNALE CIVILE E PENALE DI BARI

Procedimento di Esecuzione Immobiliare n. 202/2023 R.G.E. promosso da **BANCA NAZIONALE DEL LAVORO SPA** in danno di +1

Giudice dell'Esecuzione: Dr.ssa Marisa ATTOLLINO

CTU:

RILIEVO FOTOGRAFICO- LOTTO UNICO



Foto nn. 34-35-36-37. Piano S1. Cantina 1

TRIBUNALE CIVILE E PENALE DI BARI

Procedimento di Esecuzione Immobiliare n. 202/2023 R.G.E. promosso da **BANCA NAZIONALE DEL LAVORO SPA** in danno di +1

Giudice dell'Esecuzione: Dr.ssa Marisa ATTOLLINO

CTU:

RILIEVO FOTOGRAFICO- LOTTO UNICO

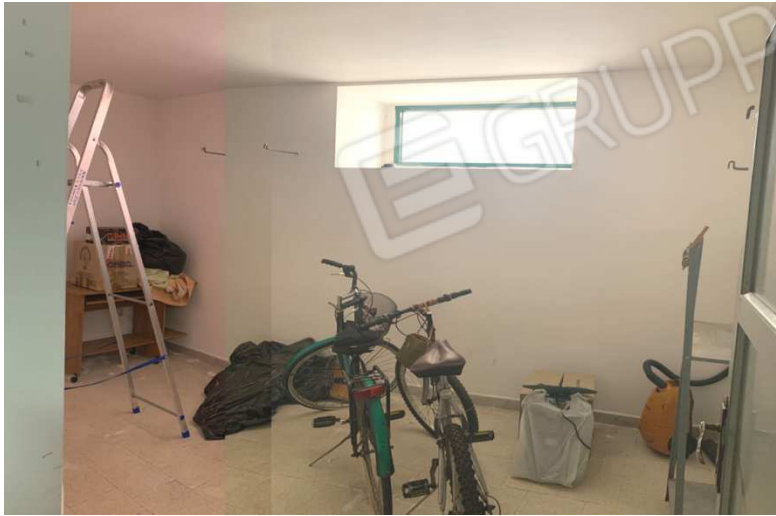

Foto nn. 38-39-40. Piano S1. Cantina 2