

TAV. N. 4

PROCEDURA ESECUTIVA R.G.E. n. 516/2021

**OGGETTO: Elaborato fotografico  
dello stato reale dei luoghi**Unità immobiliari site in Noicattaro (BA):  
Via Rosario n. 3 p.T (Fgl 40 - ptc 836 - sub 2)  
Via Rosario n. 1 p.1-2 (Fgl 40 - ptc 836 - sub 1)

CREDITORE PROCEDENTE: \*\*\*\*\*

DEBITORE ESECUTATO: \*\*\*\*\*

GIUDICE: G.E. Dott.ssa Marina Cavallo

CTU ESTIMATORE: Ing. Paolo Caradonna



Foto n. 1



Foto n. 2

TAV. N. 4

PROCEDURA ESECUTIVA R.G.E. n. 516/2021

OGGETTO: **Elaborato fotografico  
dello stato reale dei luoghi**

Unità immobiliari site in Noicattaro (BA):  
Via Rosario n. 3 p.T (Fgl 40 - ptc 836 - sub 2)  
Via Rosario n. 1 p.1-2 (Fgl 40 - ptc 836 - sub 1)

CREDITORE PROCEDENTE: \*\*\*\*\*

DEBITORE ESECUTATO: \*\*\*\*\*

GIUDICE: G.E. Dott.ssa Marina Cavallo

CTU ESTIMATORE: Ing. Paolo Caradonna



Foto n. 3



Foto n. 4

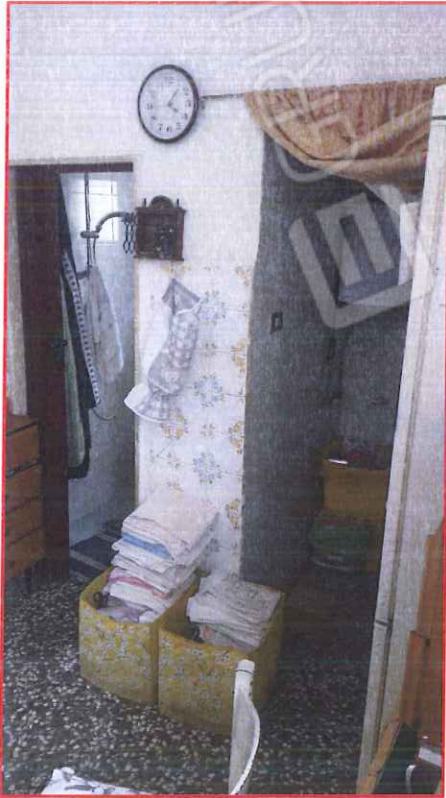

TAV. N. 4

PROCEDURA ESECUTIVA R.G.E. n. 516/2021

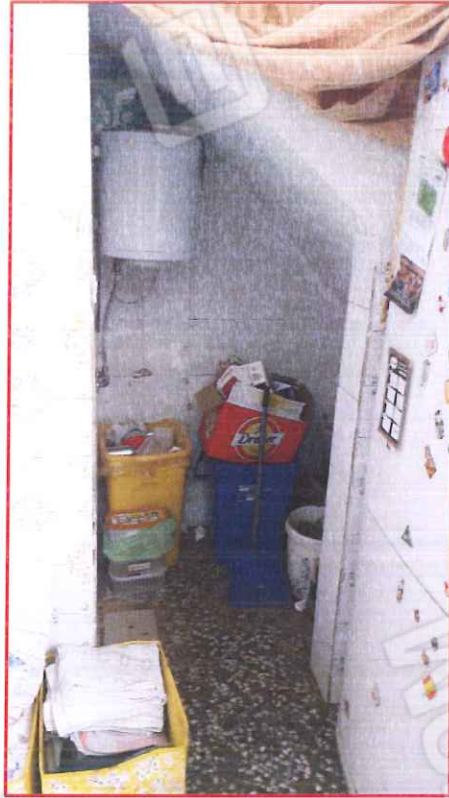
OGGETTO: **Elaborato fotografico  
dello stato reale dei luoghi**

Unità immobiliari site in Noicattaro (BA):  
Via Rosario n. 3 p.T (Fgl 40 - ptc 836 - sub 2)  
Via Rosario n. 1 p.1-2 (Fgl 40 - ptc 836 - sub 1)

CREDITORE PROCEDENTE: \*\*\*\*\*

DEBITORE ESECUTATO: \*\*\*\*\*

GIUDICE: G.E. Dott.ssa Marina Cavallo

CTU ESTIMATORE: Ing. Paolo Caradonna



Foto n. 5



Foto n. 6

TAV. N. 4

PROCEDURA ESECUTIVA R.G.E. n. 516/2021

OGGETTO: **Elaborato fotografico  
dello stato reale dei luoghi**

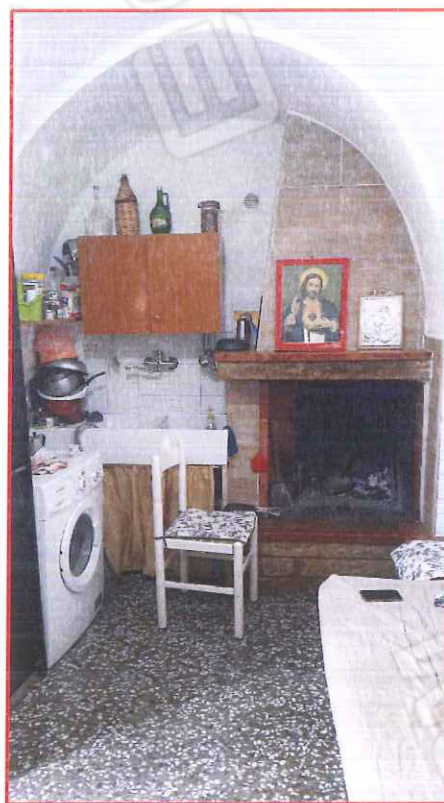
Unità immobiliari site in Noicattaro (BA):  
Via Rosario n. 3 p.T (Fgl 40 - ptc 836 - sub 2)  
Via Rosario n. 1 p.1-2 (Fgl 40 - ptc 836 - sub 1)

CREDITORE PROCEDENTE: \*\*\*\*\*

DEBITORE ESECUTATO: \*\*\*\*\*

GIUDICE: G.E. Dott.ssa Marina Cavallo

CTU ESTIMATORE: Ing. Paolo Caradonna



Foto n. 7



Foto n. 8



TAV. N. 4

PROCEDURA ESECUTIVA R.G.E. n. 516/2021

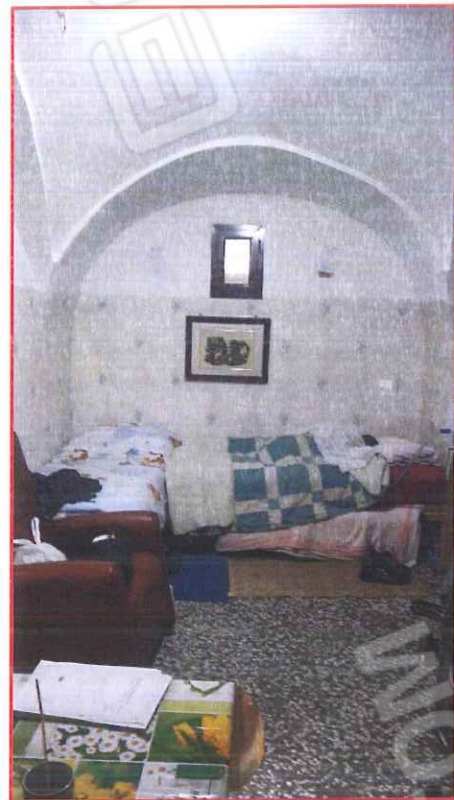
OGGETTO: **Elaborato fotografico  
dello stato reale dei luoghi**

Unità immobiliari site in Noicattaro (BA):  
Via Rosario n. 3 p.T (Fgl 40 - ptc 836 - sub 2)  
Via Rosario n. 1 p.1-2 (Fgl 40 - ptc 836 - sub 1)

CREDITORE PROCEDENTE: \*\*\*\*\*

DEBITORE ESECUTATO: \*\*\*\*\*

GIUDICE: G.E. Dott.ssa Marina Cavallo

CTU ESTIMATORE: Ing. Paolo Caradonna



Foto n. 9



Foto n. 10

TAV. N. 4

PROCEDURA ESECUTIVA R.G.E. n. 516/2021

OGGETTO: **Elaborato fotografico  
dello stato reale dei luoghi**

Unità immobiliari site in Noicattaro (BA):  
Via Rosario n. 3 p.T (Fgl 40 - ptc 836 - sub 2)  
Via Rosario n. 1 p.1-2 (Fgl 40 - ptc 836 - sub 1)

CREDITORE PROCEDENTE: \*\*\*\*\*

DEBITORE ESECUTATO: \*\*\*\*\*

GIUDICE: G.E. Dott.ssa Marina Cavallo

CTU ESTIMATORE: Ing. Paolo Caradonna



Foto n. 11



Foto n. 12



TAV. N. 4

PROCEDURA ESECUTIVA R.G.E. n. 516/2021

OGGETTO: **Elaborato fotografico  
dello stato reale dei luoghi**

Unità immobiliari site in Noicattaro (BA):  
Via Rosario n. 3 p.T (Fgl 40 - ptc 836 - sub 2)  
Via Rosario n. 1 p.1-2 (Fgl 40 - ptc 836 - sub 1)

CREDITORE PROCEDENTE: \*\*\*\*\*

DEBITORE ESECUTATO: \*\*\*\*\*

GIUDICE: G.E. Dott.ssa Marina Cavallo

CTU ESTIMATORE: Ing. Paolo Caradonna



Foto n.13



Foto n. 14

TAV. N. 4

PROCEDURA ESECUTIVA R.G.E. n. 516/2021

OGGETTO: **Elaborato fotografico  
dello stato reale dei luoghi**

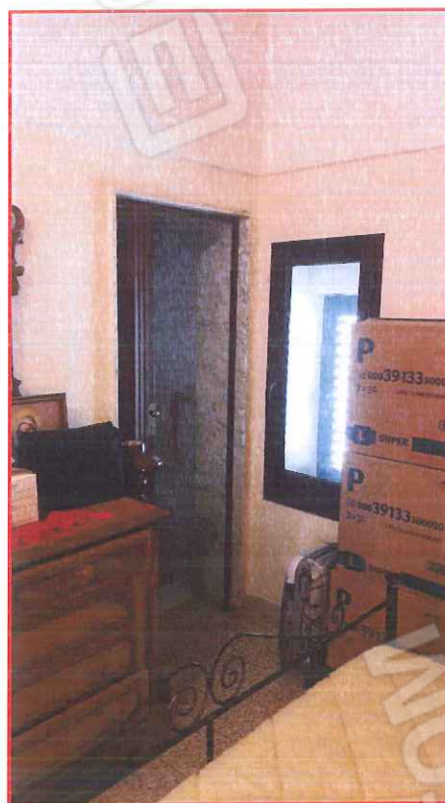
Unità immobiliari site in Noicattaro (BA):  
Via Rosario n. 3 p.T (Fgl 40 - ptc 836 - sub 2)  
Via Rosario n. 1 p.1-2 (Fgl 40 - ptc 836 - sub 1)

CREDITORE PROCEDENTE: \*\*\*\*\*

DEBITORE ESECUTATO: \*\*\*\*\*

GIUDICE: G.E. Dott.ssa Marina Cavallo

CTU ESTIMATORE: Ing. Paolo Caradonna



Foto n. 16



Foto n. 15



TAV. N. 4

PROCEDURA ESECUTIVA R.G.E. n. 516/2021

OGGETTO: **Elaborato fotografico  
dello stato reale dei luoghi**

Unità immobiliari site in Noicattaro (BA):  
Via Rosario n. 3 p.T (Fgl 40 - ptc 836 - sub 2)  
Via Rosario n. 1 p.1-2 (Fgl 40 - ptc 836 - sub 1)

CREDITORE PROCEDENTE: \*\*\*\*\*

DEBITORE ESECUTATO: \*\*\*\*\*

GIUDICE: G.E. Dott.ssa Marina Cavallo

CTU ESTIMATORE: Ing. Paolo Caradonna



Foto n.17



Foto n. 18

TAV. N. 4

PROCEDURA ESECUTIVA R.G.E. n. 516/2021

OGGETTO: **Elaborato fotografico  
dello stato reale dei luoghi**

Unità immobiliari site in Noicattaro (BA):  
Via Rosario n. 3 p.T (Fgl 40 - ptc 836 - sub 2)  
Via Rosario n. 1 p.1-2 (Fgl 40 - ptc 836 - sub 1)

CREDITORE PROCEDENTE: \*\*\*\*\*

DEBITORE ESECUTATO: \*\*\*\*\*

GIUDICE: G.E. Dott.ssa Marina Cavallo

CTU ESTIMATORE: Ing. Paolo Caradonna



Foto n. 20



Foto n. 19

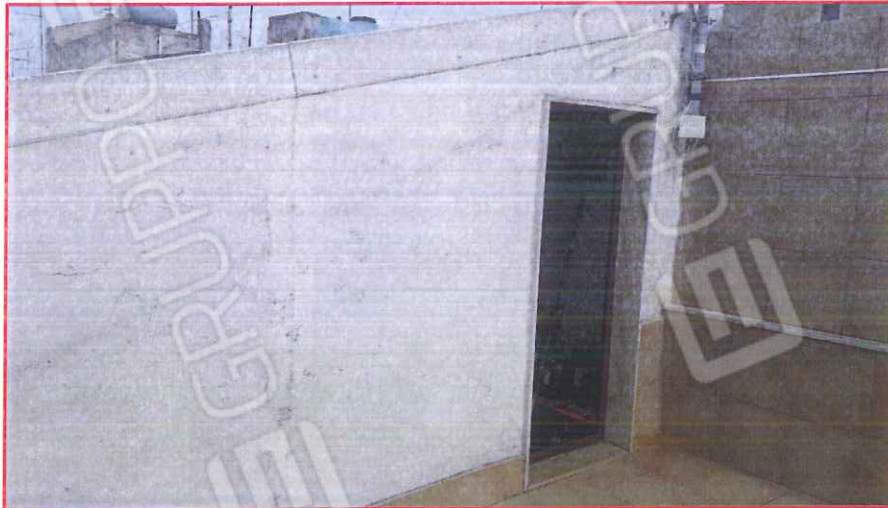

TAV. N. 4

PROCEDURA ESECUTIVA R.G.E. n. 516/2021

OGGETTO: **Elaborato fotografico  
dello stato reale dei luoghi**

Unità immobiliari site in Noicattaro (BA):  
Via Rosario n. 3 p.T (Fgl 40 - ptc 836 - sub 2)  
Via Rosario n. 1 p.1-2 (Fgl 40 - ptc 836 - sub 1)

CREDITORE PROCEDENTE: \*\*\*\*\*

DEBITORE ESECUTATO: \*\*\*\*\*

GIUDICE: G.E. Dott.ssa Marina Cavallo

CTU ESTIMATORE: Ing. Paolo Caradonna



Foto n. 21



Foto n. 22

TAV. N. 4

PROCEDURA ESECUTIVA R.G.E. n. 516/2021

OGGETTO: **Elaborato fotografico  
dello stato reale dei luoghi**

Unità immobiliari site in Noicattaro (BA):  
Via Rosario n. 3 p.T (Fgl 40 - ptc 836 - sub 2)  
Via Rosario n. 1 p.1-2 (Fgl 40 - ptc 836 - sub 1)

CREDITORE PROCEDENTE: \*\*\*\*\*

DEBITORE ESECUTATO: \*\*\*\*\*

GIUDICE: G.E. Dott.ssa Marina Cavallo

CTU ESTIMATORE: Ing. Paolo Caradonna



Foto n. 23



Foto n. 24