

E=6700

I Particella: 1287

ACCERTAMENTO GENERALE DELLA PROPRIETA' IMMOBILIARE URBANA

Comune di *Reguariva* Unità *Amenoloni, 24*

ACCERTAMENTO GENERALE DELLA PROPRIETA' IMMOBILIARE URBANA
R.D.L. 13 aprile 1939-XVII, n. 652
COMUNE
di
Talloncino di riscontro
DELLA
SCHEDA NUMERO
18278110
AVVERTENZA

Ereola'

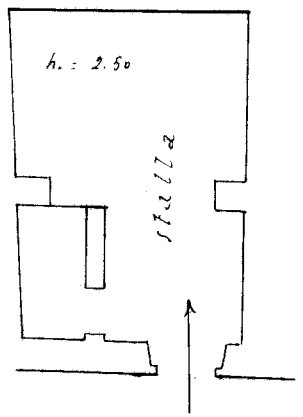

Via Amenoloni'

P.T.

Acquaviva

*1940
n. 1288
60.5*

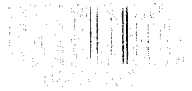

ORIENTAMENTO

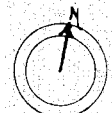

SCALA di 1:100

Compilata da:

Ing. Achille Milano

ingegneri
di BARI

11-5-1944

L. Milano

Ultima planimetria in atti



ACCERTAMENTO GENERALE DELLA PROPRIETA' IMMOBILIARE URBANA

Indirizzo: *Foggariva* Scheda N° 18278109

Foggariva

Amendoni, 26

ACCERTAMENTO GENERALE DELLA PROPRIETA' IMMOBILIARE URBANA
 (R.D.L. 13 aprile 1939-XVII, n. 652)

COMUNE

di

Talloncino di riscontro DELLA SCHEDA NUMERO

18278109

AVVERTENZA: Il presente

Ereoli

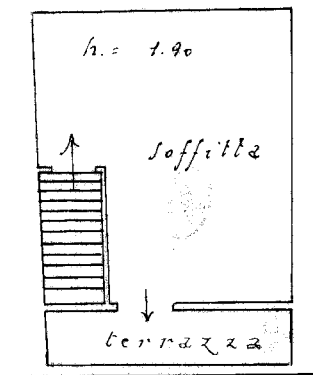

P. II

Via Amendoni

Ereoli

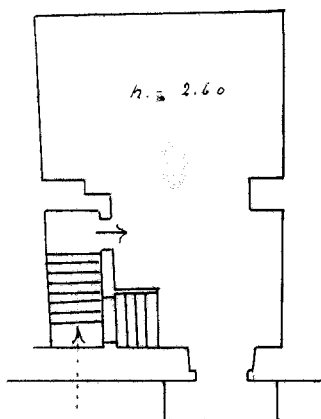

P. I

Via Amendoni

*46
1287
10.2*

Amendoni

ORIENTAMENTO



SCALA di 1: 100

Compilato da:

Achille Milano

ingegnere

Albo de

provincia di

Li. Milano

31-5-XVIII