

TRIBUNALE CIVILE E PENALE DI BARI

UFFICIO ESECUZIONE IMMOBILIARE

G.E. dott. Giuseppe RANA

DOCUMENTAZIONE FOTOGRAFICA LOTTO 2

RELATIVA ALLA CAUSA R.G.E. n. 403/2011

PROMOSSA DA

CREDITORE PROCEDENTE: *Banca di Credito Cooperativo di Conversano Società Cooperativa* (avv. A. Schittulli)
in danno di

DEBITORE ESECUTATO:



C.T.U.: ing. Marco STRAMAGLIA

INDICE

1. Suoli in Triggiano fg. n. 8, p.lle nn. 250, 434, 607 3

1. Suoli in Triggiano fg. n. 8, p.lle nn. 250, 434, 607.

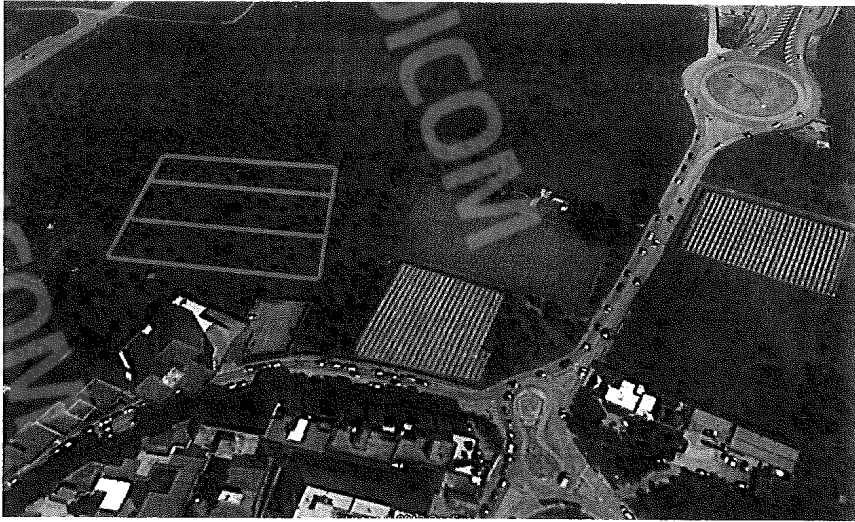

Foto 1 – immagine aerea suoli (delimitati approssimativamente dalla linea di colore rosso).



Foto 2 – vista suoli oggetto di pignoramento.