

**Agenzia del Territorio  
CATASTO FABBRICATI  
Ufficio Provinciale di  
Bari**

Dichiarazione protocollo n. BA0465325 del 02/10/2009

Planimetria di u.i.u. in Comune di Bari

Via Giuseppe Verdi

civ.

Identificativi Catastali:

Sezione:

Foglio: 82

Particella: 34

Subalterno: 1

Compilata da:

Ferrullo Donato

Iscritto all'albo:

Geometri

Prov. Bari

N. 3164

Scheda n. 1

Scala 1:200

VILLAGGIO TRIESTE PALAZZINA "F"

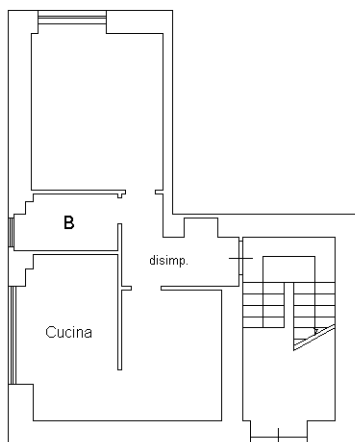

PIANO RIALZATO

H=295

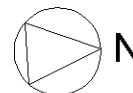

Ultima planimetria in atti