

Agenzia del Territorio
CATASTO FABBRICATI
Ufficio provinciale di
Bari

Dichiarazione protocollo n. BA0389272 del 24/10/2005
Planimetria di u.i.u. in Comune di Modugno
Strada Provinciale 231 Km79,850 civ.

Identificativi Catastali:
Sezione: 11
Foglio: 11
Particella: 28
Subalterno: 1

Compilata da:
Valerio Francesco
Iscritto all'albo:
Geometri
Prov. Bari N. 3115

Scheda 1: 500

Ultima planimetria in atti

PIANO PRIMO

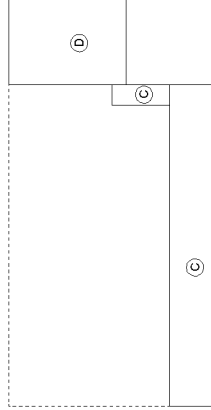

PIANO SECONDO



PLANIMETRIA GENERALE
LEGENDA

- A: Ufficio
- B: Tettoia
- C: Soppalco
- D: Uffici
- E: Tettoia (parcheggio)
- F: Area esterna di pertinenza esclusiva

PIANO TERRA

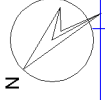
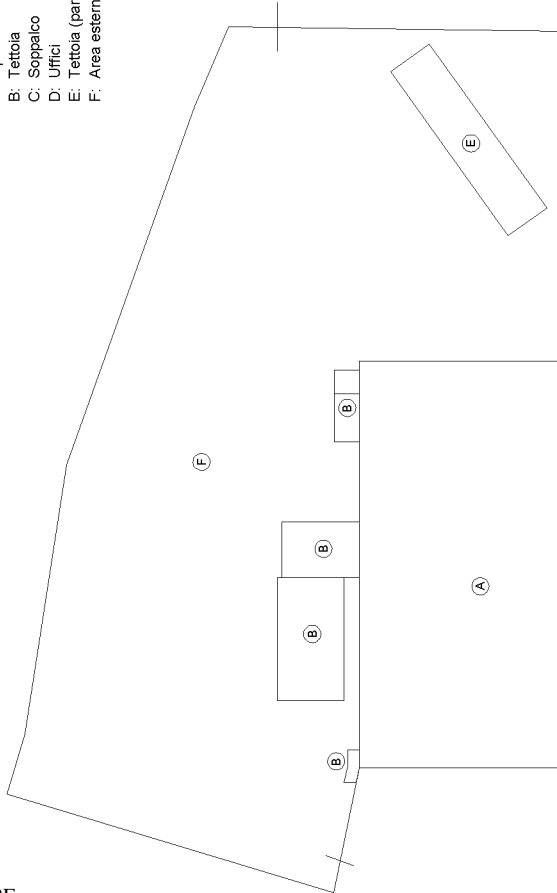

**Agenzia del Territorio
CATASTO FABBRICATI**
Ufficio provinciale di
Bari

Dichiarazione protocollo n. BA0389272 del 24/10/2005
Planimetria di u.i.u. in Comune di Modugno
Strada Provinciale 231 Km79,850 civ.

Compilata da:
Valerio Francesco
Iscritto all'albo:
Geometri
Prov. Bari N. 3115

Identificativi Catastali:
Sezione: 11
Foglio: 11
Particella: 28
Subalterno: 1

Scheda
Scala 1: 200

PIANO TERRA

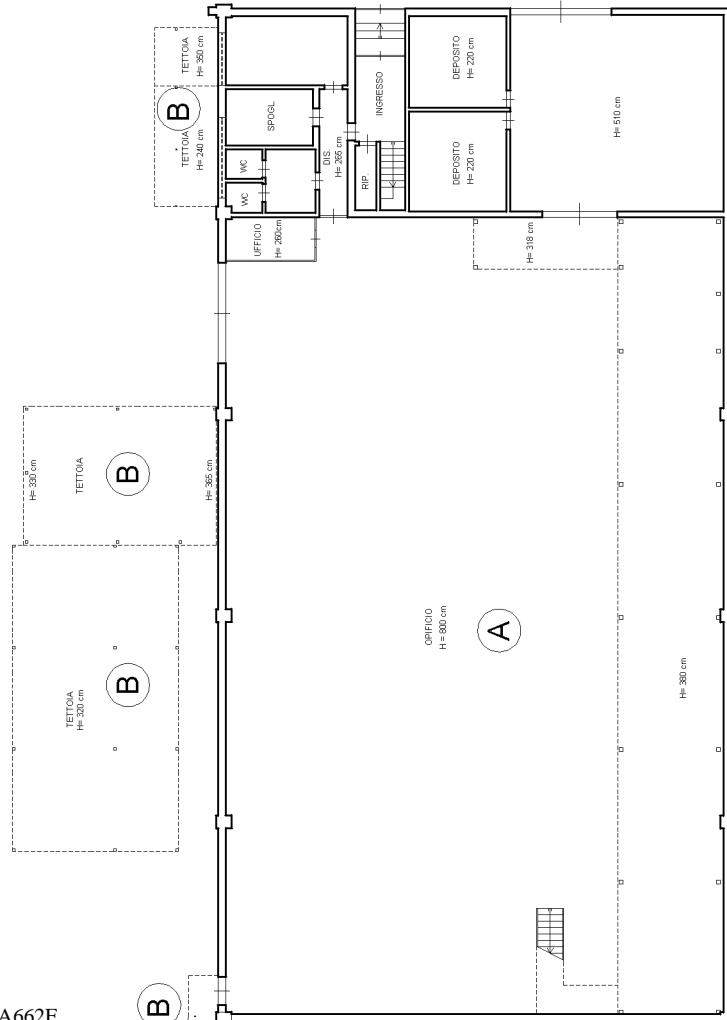

Ultima planimetria in atti

**Agenzia del Territorio
CATASTO FABBRICATI**
Ufficio provinciale di
Bari

Dichiarazione protocollo n. BA0389272 del 24/10/2005
Planimetria di u.i.u. in Comune di Modugno
Strada Provinciale 231 Km79,850 civ.

Identificativi Catastali:
Sezione: 11
Foglio: 11
Particella: 28
Subalterno: 1

Compilata da:
Valerio Francesco
Iscritto all'albo:
Geometri
Prov. Bari N. 3115

Scheda 3
Scala 1: 200

PIANO PRIMO

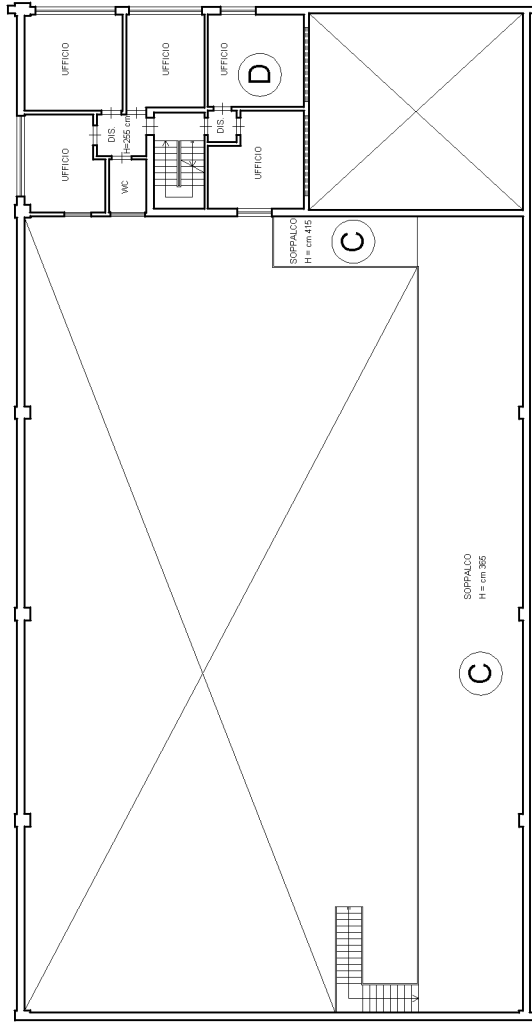

PIANO SECONDO

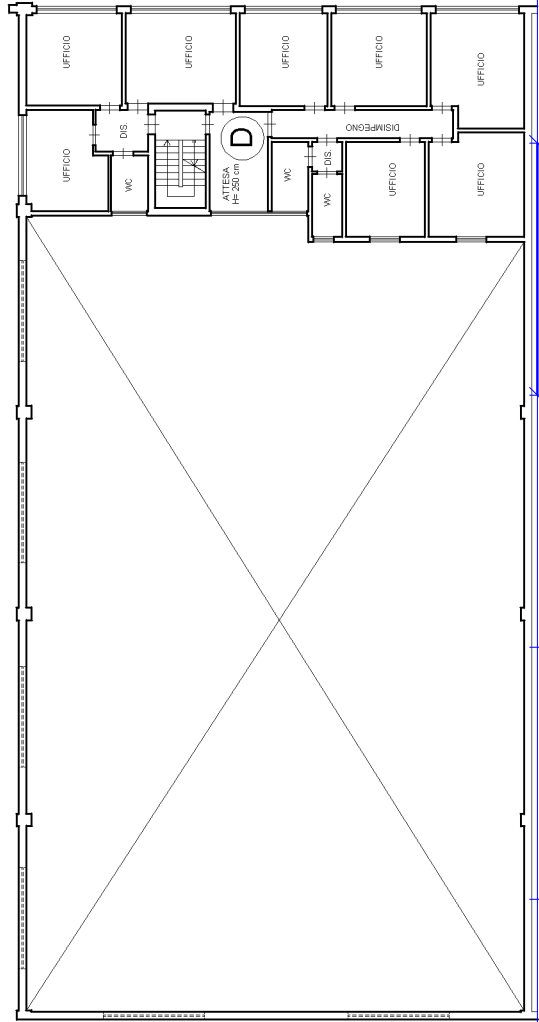

invar 01
Catasto dei Fabbricati - Situazione al 09/11/2023 - Comune di MODIGNO (E262) -< Foglio 11 - Particella 28 - Subalterno 1 >

VIA FABRIZIO DE ANDRE n. 95 Piano T-1 - 2