

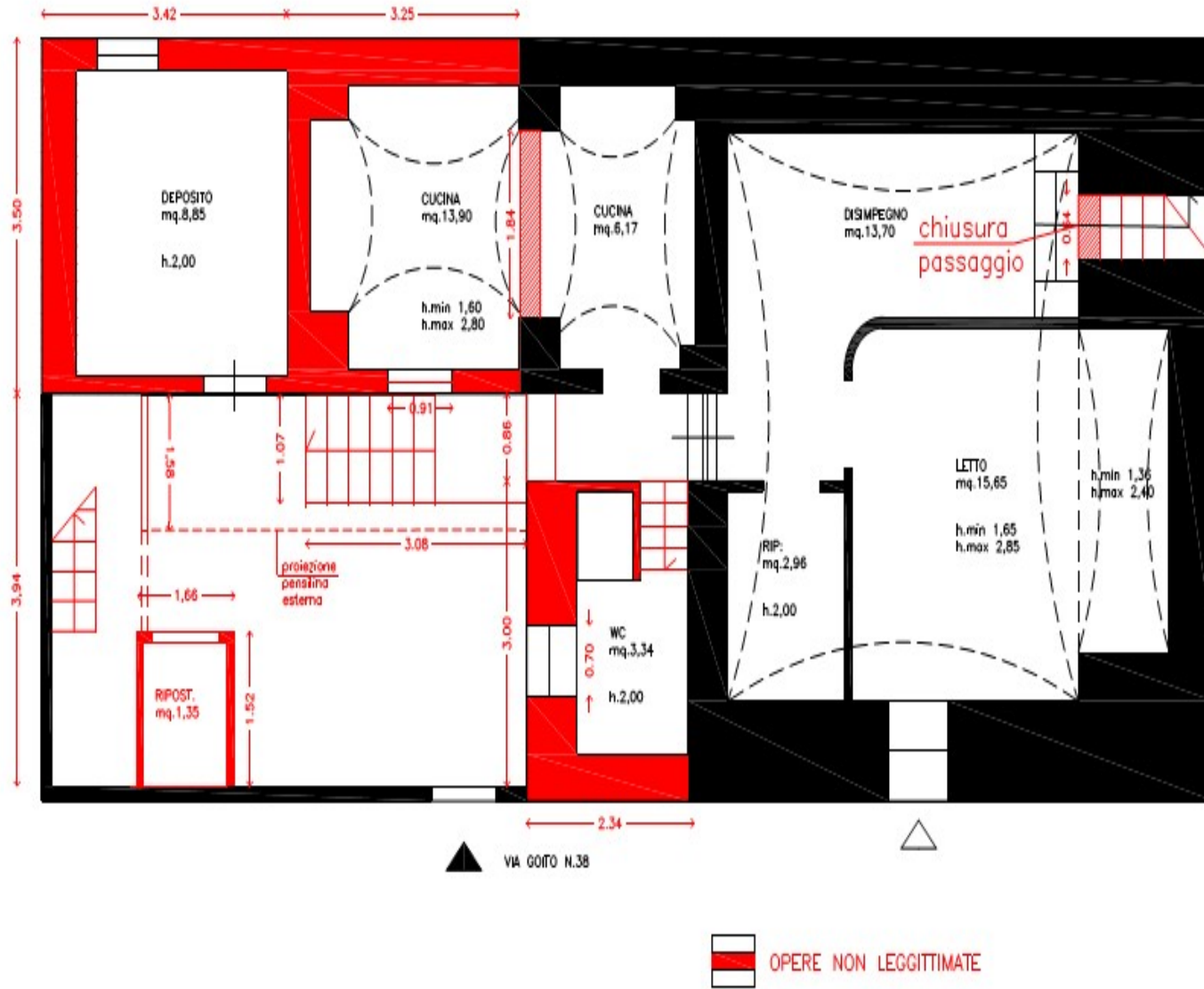

PLANIMETRIA PIANO TERRA-SEMINTERRATO (primo piano catastale) LOTTO 1 CON INDICAZIONE ABUSI





 OPERE NON LEGGITTIME

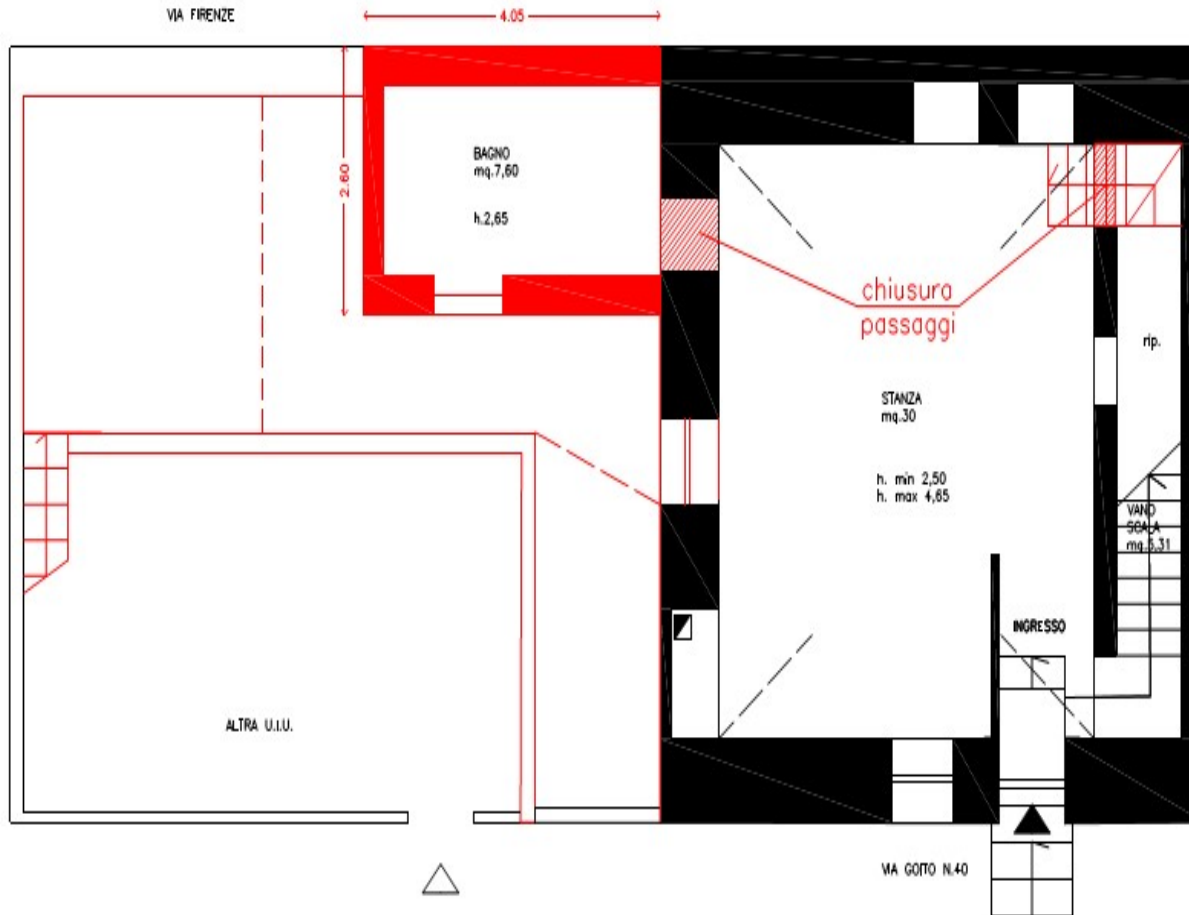

PLANIMETRIA PIANO RIALZATO (piano terra-rialzato catastale) LOTTO 2 CON INDICAZIONE ABUSI



MINISTERO DELLE FINANZE
DIREZIONE GENERALE DEL CATASTO E DEI SERVIZI TECNICI ERARIALI

ACCERTAMENTO GENERALE DELLA PROPRIETA' IMMOBILIARE URBANA

(R. DECRETO LEGGE 15 APRILE 1934 N. 1161)

Planimetria degli immobili urbani denunciati con la Scheda N.° 1056239
Comune di *Travi* (Prov. *Parma*) Ditta *Masola Suso Niesandner Lu Niesandner*
Via *De' Dotti, 10*
Segnare - cognome, nome, paternita' del solo primo intestatario

AGENZIA ITALIANA FIDUCIARIA DELLA
PROV. DELLA MODULAZIONE URBANA

1056239

COPIA URBANA

Sez. CARBONARA

Follucione di visconteo

SCHEDA NUMERO

1056239

LA SCHEDA N.° 1056239 è stata presentata
per la prima volta il giorno 15/04/1943
e ha come oggetto quella planimetria
denunciata in data 15/04/1943 con la
partenza di visconteo con la par-
te della planimetria 2 del D. L.
15/04/1943, al 432.

23/1466/1
3345

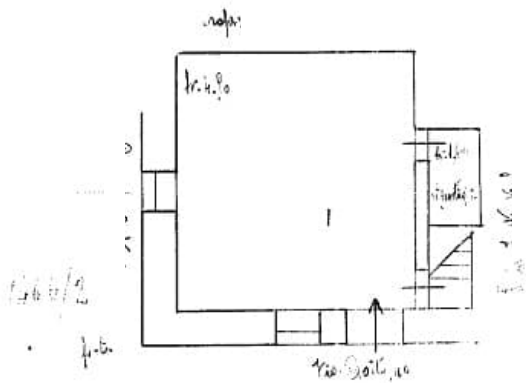
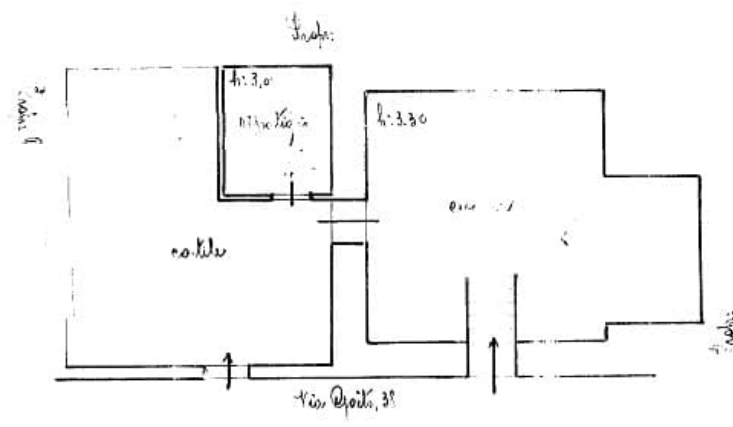

ORIENTAMENTO

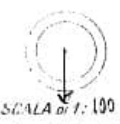

Compilata da:
F. Niesandner
(in data 15/04/1943)

la *Ing. Alberto*
della *Ing. Niesandner*

Data *15/04/1943* Firma *F. Niesandner*

Catasto dei Fabbricati - Situazione al 17/03/2023 - Comune di BA (BA/6603) - <Soc. urban CA - Foglio 21 - Particella 3145 - Subalterno > - Un grafina - Una soppressa