

Elaborato Planimetrico

Piano Terra LOTTI NN. 1-2

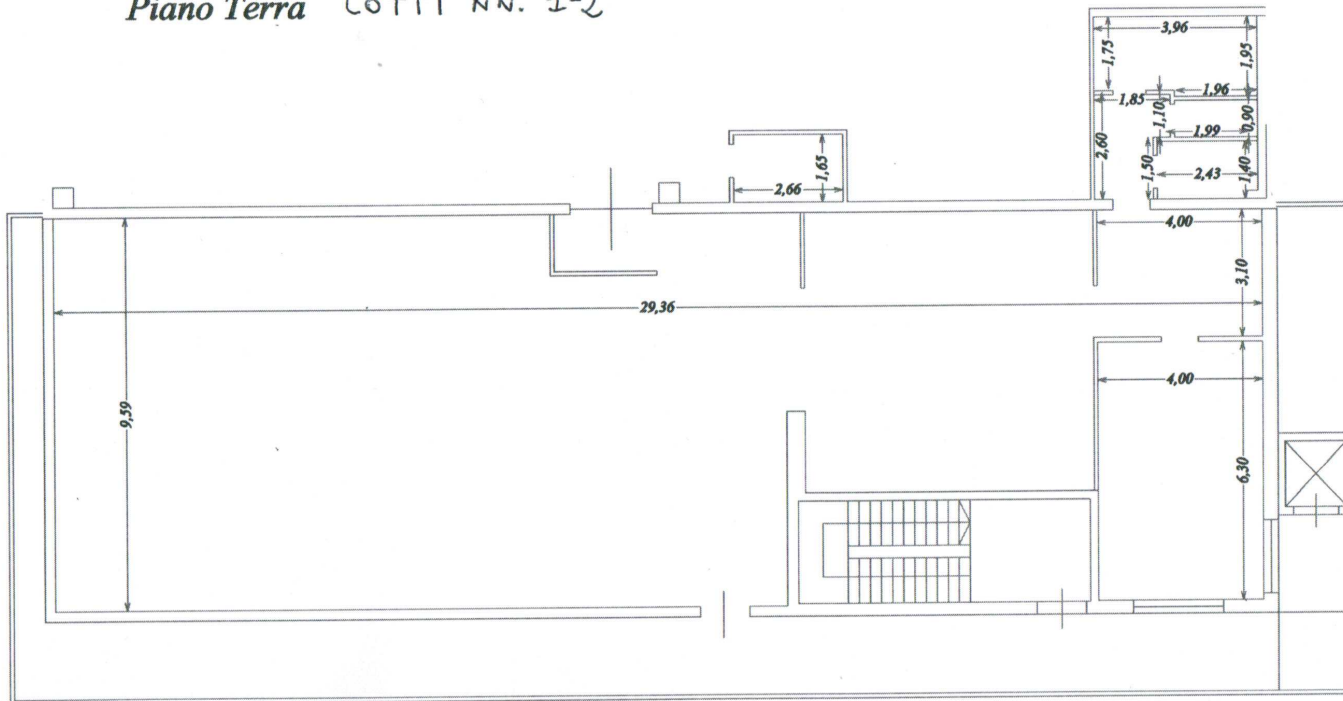

Sc 1:100
A3

Elaborato Planimetrico - Capannone

Piano Terra LOTTO 1

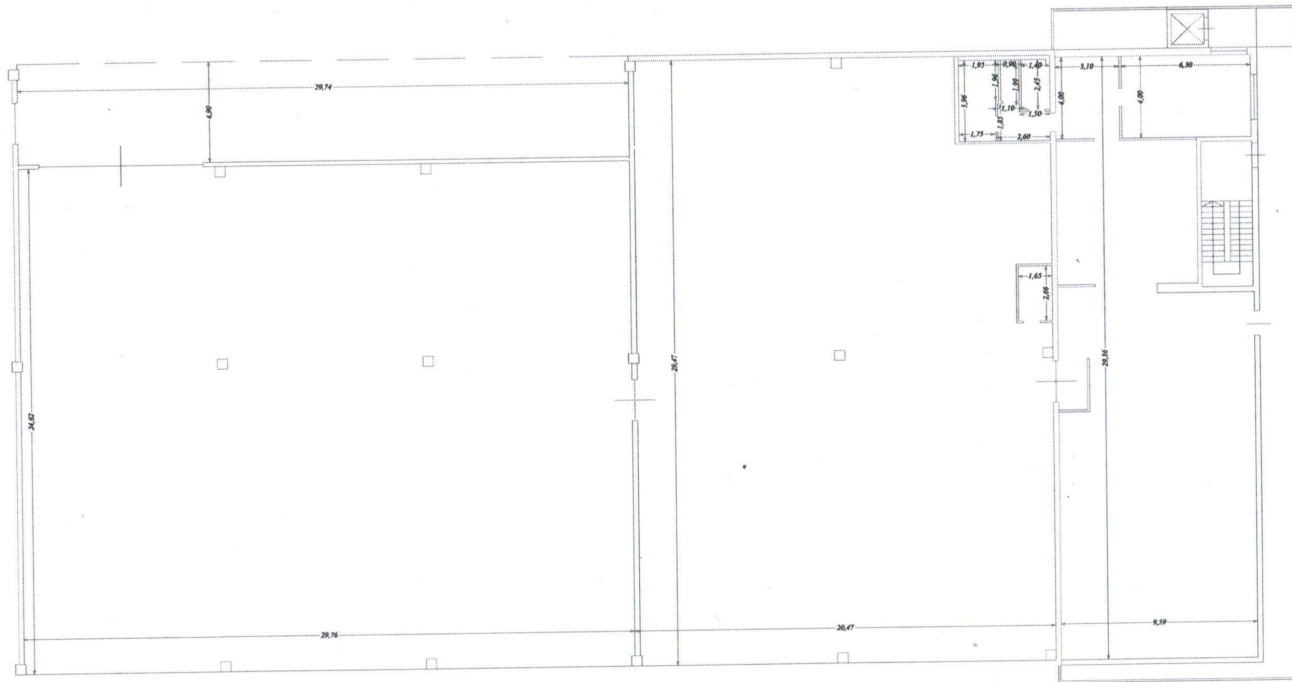

Sc 1:100
form: A1

Elaborato Planimetrico - Capannone

Piano Terra LOTTO 2

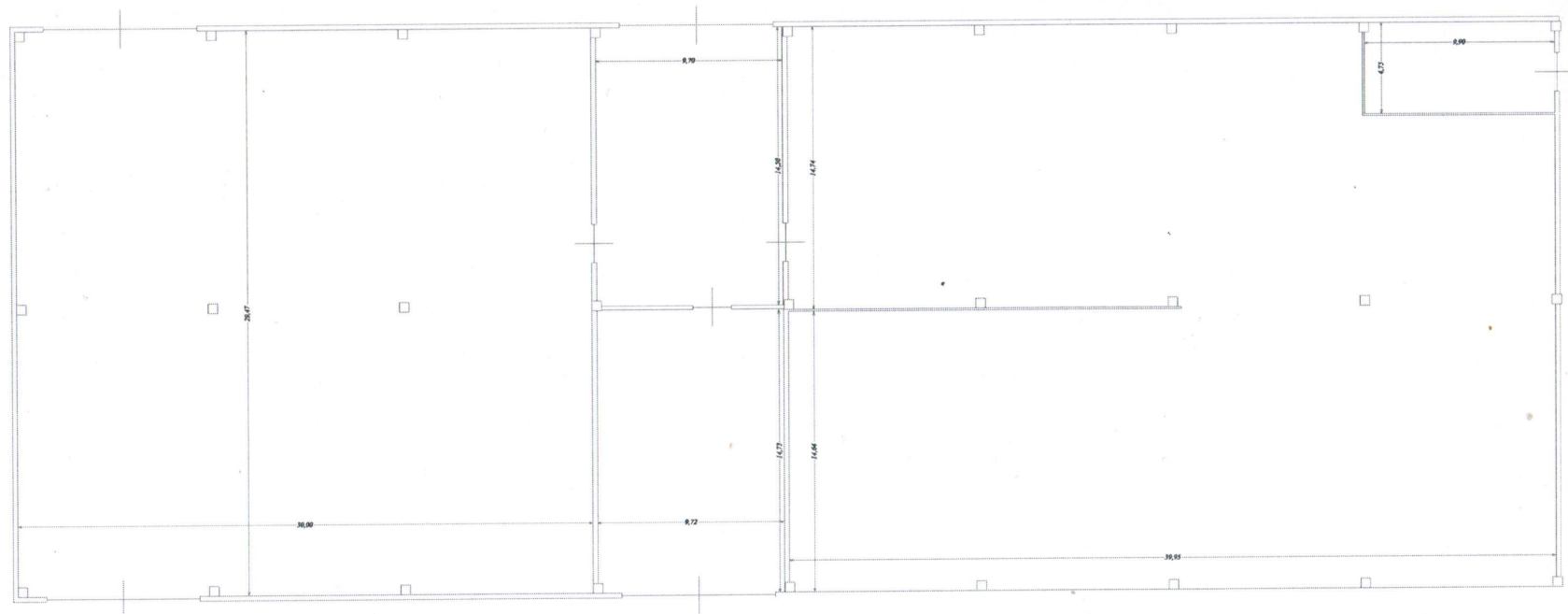

Sc 1:100
form: A1

Elaborato Planimetrico - Capannone

Piano Terra

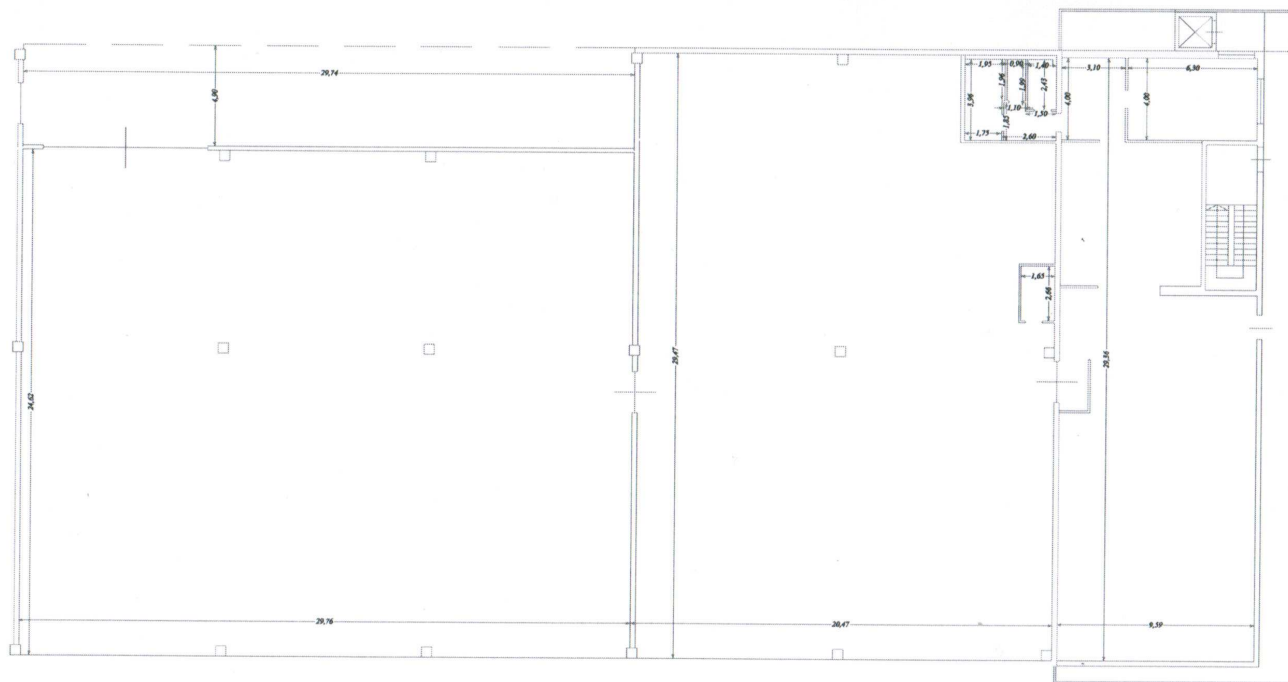

Sc 1:100
form: A1

ELABORATO PLANIMETRICO

Compilato da:
Gatti Gianfranco
Iscritto all'albo:
Geometri
Prov. Bari

N. 03605

Agenzia delle Entrate
CATASTO FABBRICATI
Ufficio Provinciale di
Bari

Comune di Modugno

Protocollo n. BA0013823 del 22/01/2020

Sezione: Foglio: 12

Particella: 186

Tipo Mappale n. del

Dimostrazione grafica dei subalterni

Scala 1 : 1000

PIANO TERRA

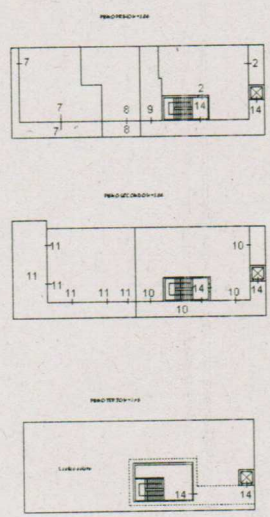
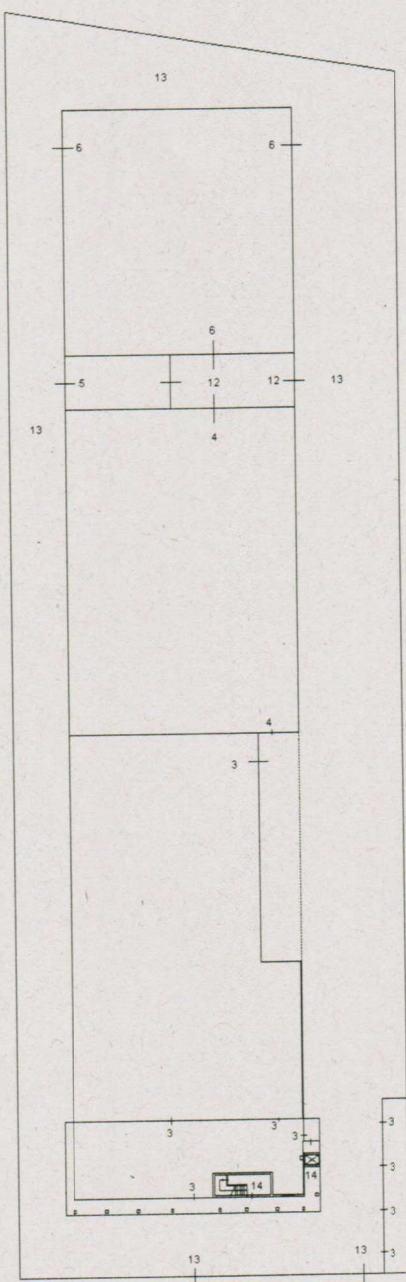

Via delle Mammole 34



Catasto dei Fabbricati - Situazione al 26/10/2021 - Comune di MODUGNO (F262) - < Foglio: 12 Particella: 186 - Elaborato planimetrico

Elaborato Planimetrico - Capannone

Piano Terra

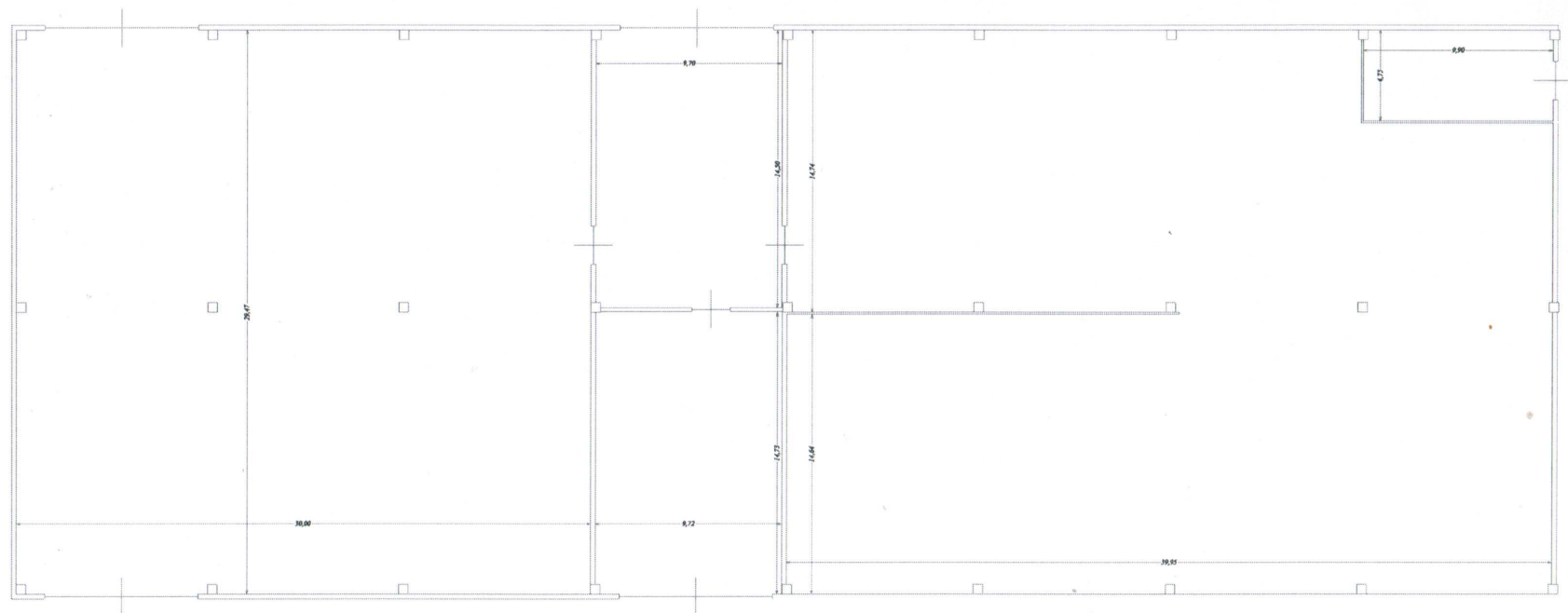

Sc 1:100
form: A1

Compilata da:
Gatti Gianfranco
Iscritto all'albo:
Geometri
Prov. Bari
N. 3605

Identificativi Catastali:
Sezione:
Foglio: 12
Particella: 186
Subalterno: 1

Dichiarazione protocollo n. BA0134486 del 08/07/2019
Planimetria di u.i.u. in Comune di Modugno
Via Delle Mammole
civ. 34

Agenzia delle Entrate
CATASTO FABBRICATI
Ufficio provinciale di
Bari

Scala 1:200

Subalterno n. 2

PIANO PRIMO H=3.00

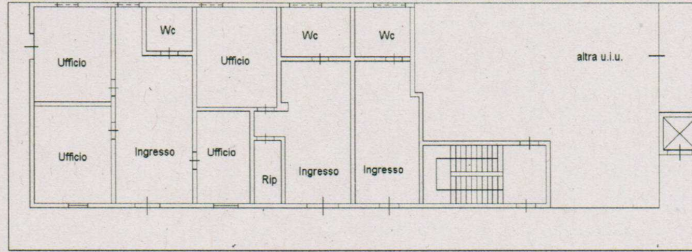

PIANO SECONDO H=3.00

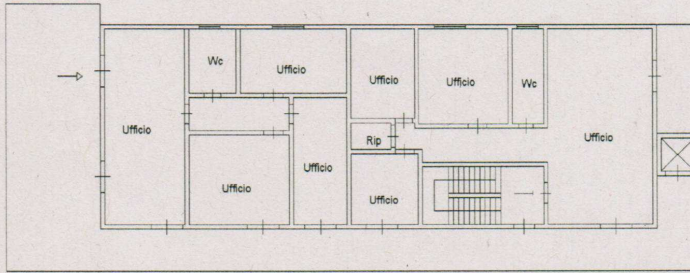

PIANO TERZO H=2.40

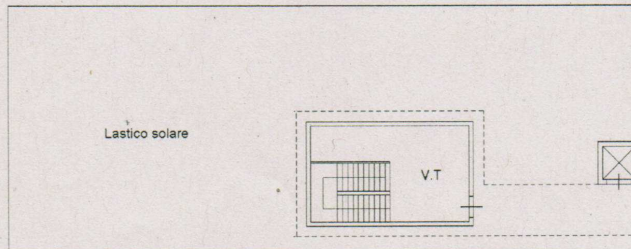

Catastro dei Fabbricati - Situazione al 29/09/2021 - Comune di MODUGNO(F262) - < Foglio: 12 Particella: 186 - Subalterno 1 >



Agenzia delle Entrate
CATASTO FABBRICATI
 Ufficio Provinciale di
 Bari

Dichiarazione protocollo n. BA0134486 del 08/07/2019
 Planimetria di u.i.u. in Comune di Modugno
 Via Delle Mammole civ. 34

Identificativi Catastali:
 Sezione:
 Foglio: 12
 Particella: 186
 Subalterno: 1

Compilata da:
 Gatti Gianfranco
 Iscritto all'albo:
 Geometri
 Prov. Bari N. 3605

Scheda n. 1 Scala 1:1000

PIANO TERRA

- LEGENDA**
 A= Locale esposizione
 B= Capannone
 C= Pensilina prefabbricata
 D= Cabine(vani tecnici)
 E=Area Scoperta
 F=Uffici piano primo e secondo

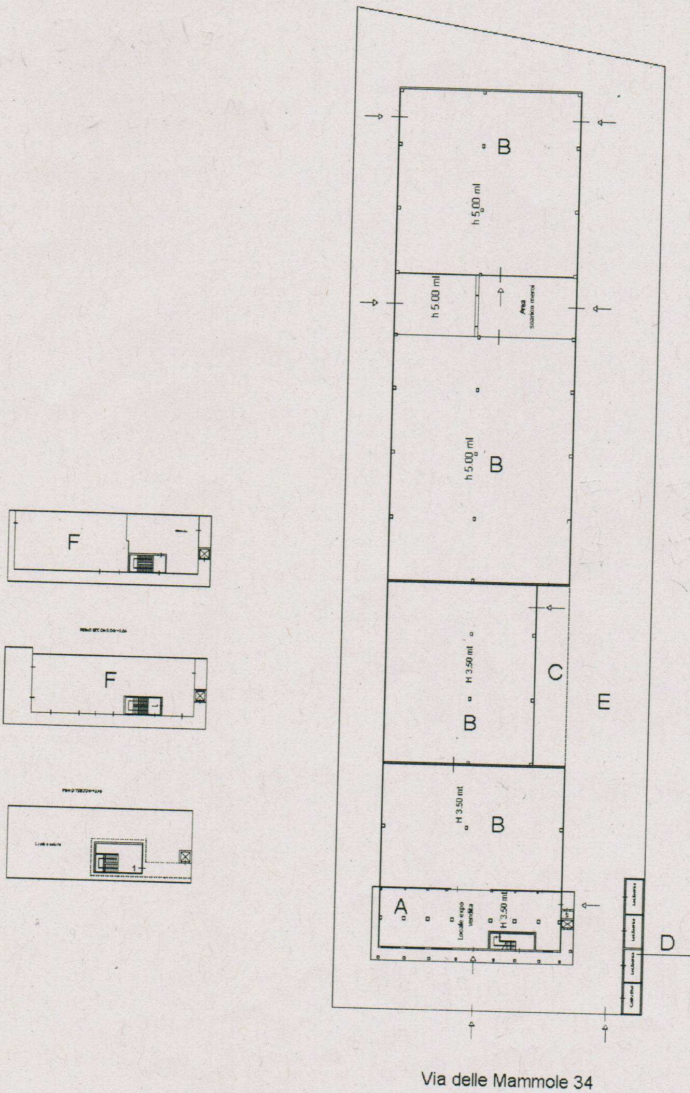

Catasto dei Fabbricati - Situazione al 29/09/2021 - Comune di MODUGNO(F262) - < Foglio: 12 Particella: 186 - Subalterno 1 >



Agenzia delle Entrate
CATASTO FABBRICATI
 Ufficio Provinciale di
Bari

Dichiarazione protocollo n. _____ del _____ Planimetria di u.i.u. in Comune di Modugno Via Delle Mammole _____ civ. 34	
Identificativi Catastali: Sezione: Foglio: 12 Particella: 186 Subalterno: 3	Compilata da: Gatti Gianfranco Iscritto all'albo: Geometri Prov. Bari N. 03605

Scheda n. 1 Scala 1:1000



PIANO TERRA

PLANIMETRIA NON CORRESPONDEVE ALLO STATO DEI LUOGHI.

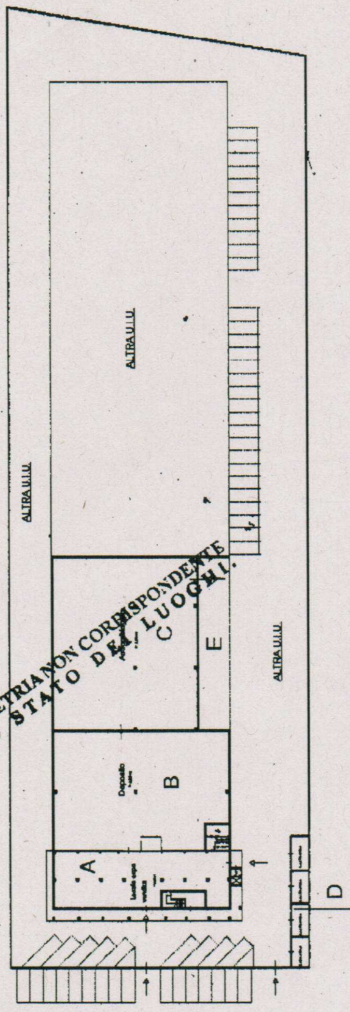

- LEGENDA**
- A=Locale esposizione
 - B=Deposito
 - C=Zona assemblaggio
 - D=Cabine (vani tecnici)
 - E=Pensilina prefabbricata
- Catasto dei Fabbricati - Situazione al 29/09/2021 - Comune di MODUGNO(F262) - < Foglio: 12 Particella: 186 - Subalterno 3 >
 VIA DELLE MAMMOLE n. 34 piano: T;

**Agenzia del Territorio
CATASTO FABBRICATI
Ufficio Provinciale di
Bari**

Dichiarazione protocollo n. BA0446502 del 18/11/2004

Planimetria di u.i.u. in Comune di Modugno

Contrada Lochiano

civ. 34

Identificativi Catastali:

Sezione:
Foglio: 12
Particella: 186
Subalterno: 2

Compilata da:
Profeta Antonio

Iscritto all'albo:
Ingegneri

Prov. Bari

N. 3468

Scheda n. 1

Scala 1:200

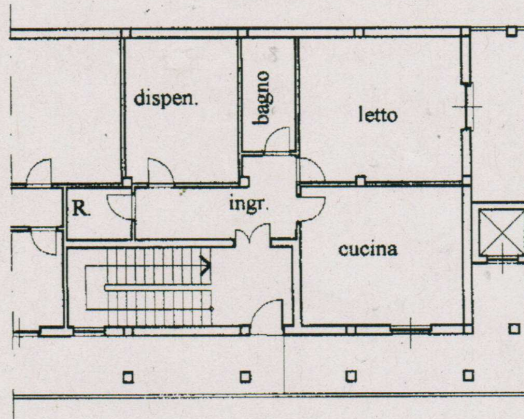

PIANO PRIMO

H.=m.3.00



Catasto dei Fabbricati - Situazione al 29/09/2021 - Comune di MODUGNO(F262) - < Foglio: 12 Particella: 186 - Subalterno 2 >
CONTRADA LOCHIANO n. 34 piano: 1;

**Agenzia delle Entrate
CATASTO FABBRICATI
Ufficio Provinciale di
Bari**

Dichiarazione protocollo n. _____ del _____	
Planimetria di u.i.u. in Comune di Modugno	
Via Delle Mammole	civ. 34
Identificativi Catastali:	Compilata da:
Sezione:	Gatti Gianfranco
Foglio: 12	Iscritto all'albo:
Particella: 186	Geometri
Subalterno: 4	Prov. Bari
	N. 03605

Scheda n. 1 Scala 1:1000



PIANO TERRA H=5.00
PLANIMETRIA NON CORRISPONDENTE
ALLO STATO DEI LUOGHI.

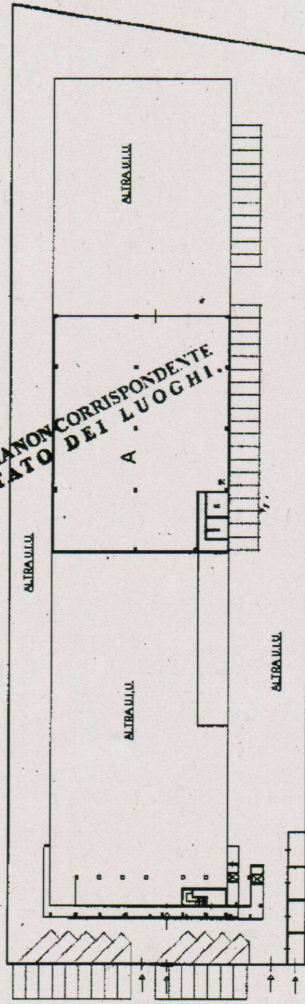

Via delle Mammole 34

LEGENDA
A=Capannone

Catasto dei Fabbricati - Situazione al 13/10/2021 - Comune di MODUGNO(F262) - < Foglio: 12 Particella: 186 - Subalterno 4 >
VIA DELLE MAMMOLE, n. 34 piano: T;

Agenzia delle Entrate
CATASTO FABBRICATI
Ufficio Provinciale di
Bari

Dichiarazione protocollo n. BA0013823 del 22/01/2020	
Planimetria di u.i.u. in Comune di Modugno	
Via Delle Mammole	civ. 34
Identificativi Catastali:	Compilata da: Gatti Gianfranco
Sezione:	Isritto all'albo: Geometri
Foglio: 12	Prov. Bari
Particella: 186	N. 03605
Subalterno: 5	

Scheda n. 1 Scala 1:1000

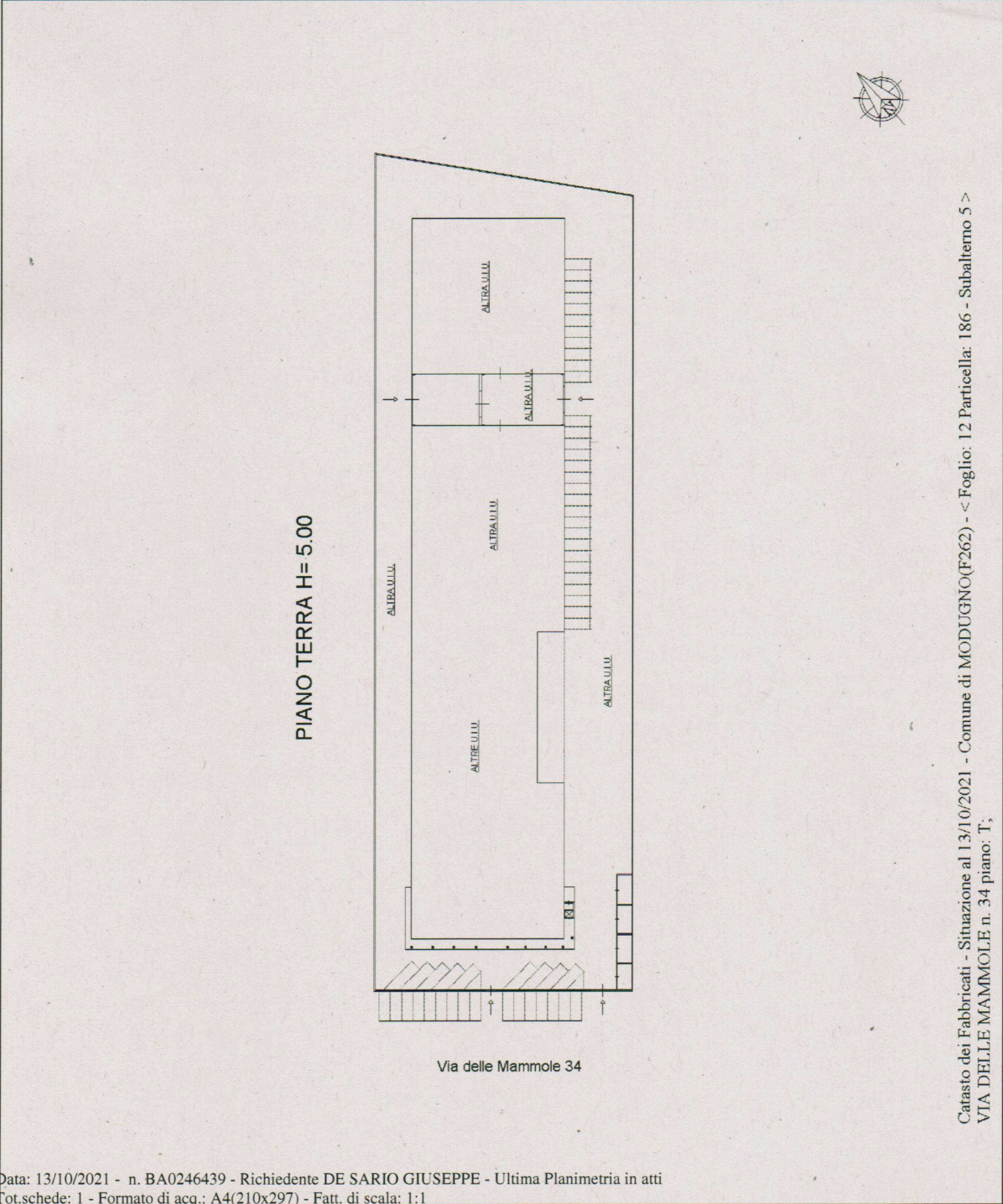

Agenzia delle Entrate
CATASTO FABBRICATI
Ufficio Provinciale di
Bari

Dichiarazione protocollo n. BA0013823 del 22/01/2020

Planimetria di u.i.u. in Comune di Modugno

Via Delle Mammole

civ. 34

Identificativi Catastali:

Sezione:
Foglio: 12
Particella: 186
Subalterno: 6

Compilata da:
Gatti Gianfranco

Iscritto all'albo:
Geometri

Prov. Bari

N. 03605

Scheda n. 1 Scala 1:1000



PIANO TERRA H= 5.00

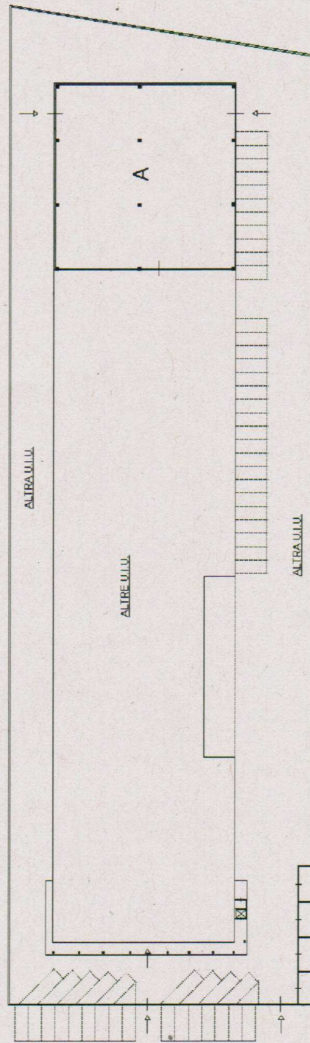

Via delle Mammole 34

LEGENDA

A=Capannone

Catasto dei Fabbricati - Situazione al 13/10/2021 - Comune di MODUGNO(F262) - < Foglio: 12 Particella: 186 - Subalterno 6 >
VIA DELLE MAMMOLE n. 34 piano: T;

**Agenzia delle Entrate
CATASTO FABBRICATI
Ufficio Provinciale di
Bari**

Dichiarazione protocollo n. BA0013823 del 22/01/2020

Planimetria di u.i.u. in Comune di Modugno

Via Delle Mammole

civ. 34

Identificativi Catastali:

Sezione:
Foglio: 12
Particella: 186
Subalterno: 7

Compilata da:
Gatti Gianfranco
Iscritto all'albo:
Geometri

Prov. Bari

N. 03605

Scheda n. 1

Scala 1:200

PIANO PRIMO
H=3.00



Catasto dei Fabbricati - Situazione al 13/10/2021 - Comune di MODUGNO(F262) - < Foglio: 12 Particella: 186 - Subalterno 7 >
VIA DELLE MAMMOLE n. 34 piano: 1;

Agenzia delle Entrate
CATASTO FABBRICATI
Ufficio Provinciale di
Bari

Dichiarazione protocollo n. BA0013823 del 22/01/2020

Planimetria di u.i.u. in Comune di Modugno

Via Delle Mammole

civ. 34

Identificativi Catastali:

Sezione:
Foglio: 12
Particella: 186
Subalterno: 8

Compilata da:
Gatti Gianfranco

Iscritto all'albo:
Geometri

Prov. Bari

N. 03605

Scheda n. 1

Scala 1:200

PIANO PRIMO
H=3.00

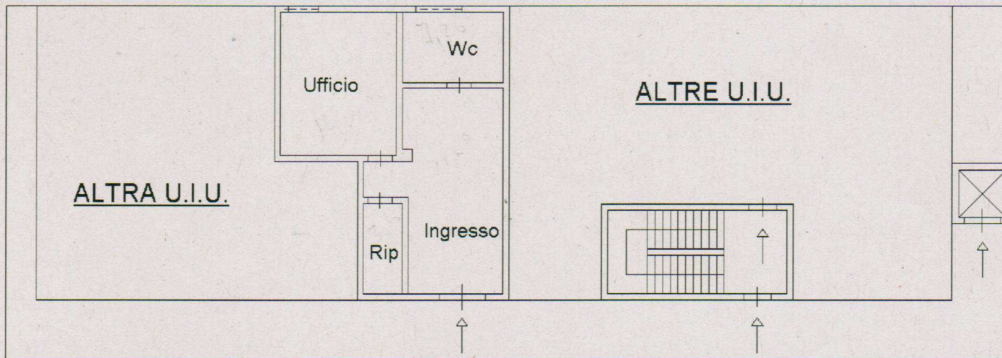

Catasto dei Fabbricati - Situazione al 13/10/2021 - Comune di MODUGNO(F262) - < Foglio: 12 Particella: 186 - Subalterno 8 >
VIA DELLE MAMMOLE n. 34 piano: 1;



Agenzia delle Entrate
CATASTO FABBRICATI
Ufficio Provinciale di
Bari

Dichiarazione protocollo n. BA0013823 del 22/01/2020

Planimetria di u.i.u. in Comune di Modugno

Via Delle Mammole

civ. 34

Identificativi Catastali:

Sezione:
Foglio: 12
Particella: 186
Subalterno: 9

Compilata da:
Gatti Gianfranco

Iscritto all'albo:
Geometri

Prov. Bari

N. 03605

Scheda n. 1 Scala 1:200

PIANO PRIMO
H=3.00

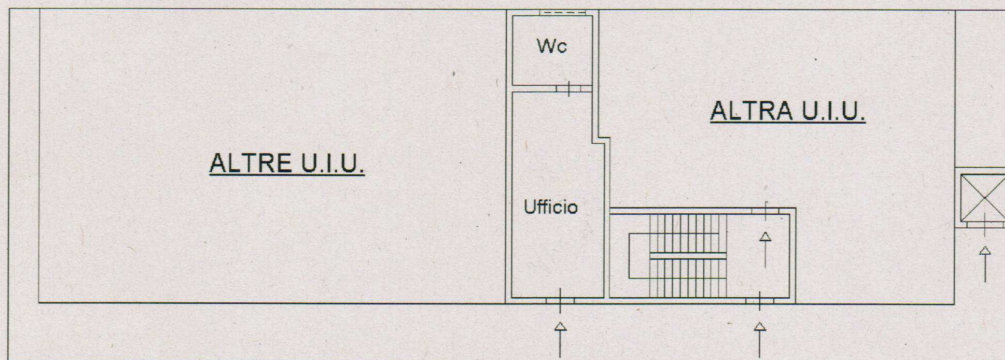

Catasto dei Fabbricati - Situazione al 13/10/2021 - Comune di MODUGNO(F262) - < Foglio: 12 Particella: 186 - Subalterno 9 >
VIA DELLE MAMMOLE n. 34 piano: 1;



Agenzia delle Entrate
CATASTO FABBRICATI
Ufficio Provinciale di
Bari

Dichiarazione protocollo n. BA0013823 del 22/01/2020	
Planimetria di u.i.u. in Comune di Modugno	
Via Delle Mammole civ. 34	
Identificativi Catastali:	Compilata da:
Sezione:	Gatti Gianfranco
Foglio: 12	Iscritto all'albo:
Particella: 186	Geometri
Subalterno: 10	Prov. Bari
	N. 03605

Scheda n. 1 Scala 1:200

PIANO SECONDO
H=3.00

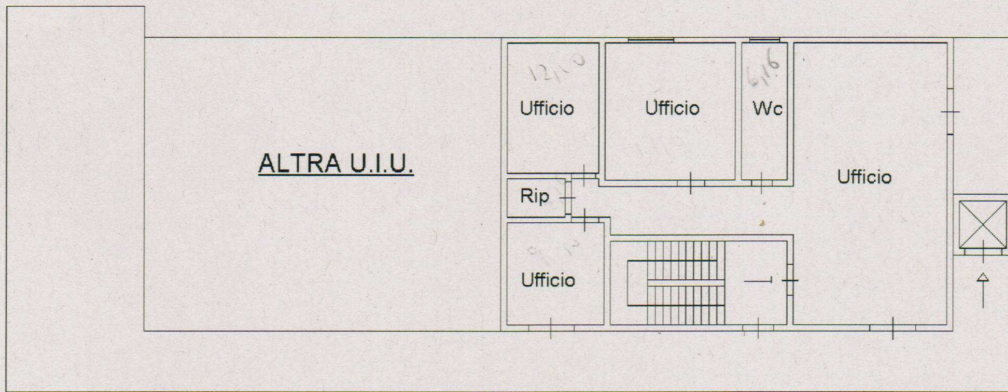

Catasto dei Fabbricati - Situazione al 13/10/2021 - Comune di MODUGNO(F262) - < Foglio: 12 Particella: 186 - Subalterno 10 >
VIA DELLE MAMMOLE n. 34 piano: 2;



Catasto dei Fabbricati - Situazione al 13/10/2021 - Comune di MODUGNO (F262) - < Foglio: 12 Particella: 186 - Subalterno 11 >
 VIA DELLE MAMMOLE n. 34 piano: 2;

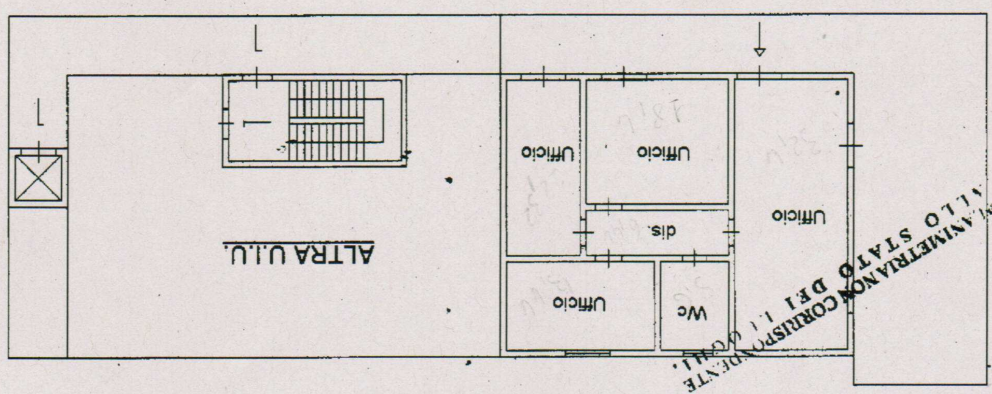

PIANO SECONDO
 H=3,00

Scheda n. 1
 Scala 1:200

Dichiarazione protocollo n. _____ Planimetria di n. l. n. in Comune di Modugno Via Delle Mammole dtv. 34		Identificativi Catastali: Sezione: Foglio: 12 Particella: 186 Subalterno: 11	Prov. Bari N. 03605
Completata da: Gatti Gianfranco Iscritto all'albo: Geometri			

Agenza delle Entrate
CATASTO FABBRICATI
 Ufficio Provinciale di
 Bari

Compilata da:
Gatti Gianfranco
Iscritto all'albo:
Geometri
Prov. Bari
N. 3605

Identificativi Catastali:
Sezione:
Foglio: 12
Particella: 186
Subalterno: 1

Dichiarazione protocollo n. BA0134486 del 08/07/2019
Planimetria di u.i.u. in Comune di Modugno
Via Delle Mammole
civ. 34

Agenzia delle Entrate
CATASTO FABBRICATI
Ufficio provinciale di
Bari

Scala 1:200
Foglio n. 2

PIANO PRIMO H=3.00

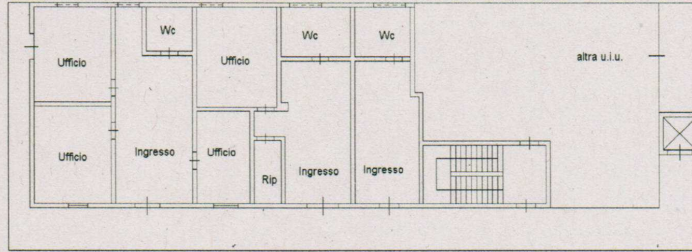

PIANO SECONDO H=3.00

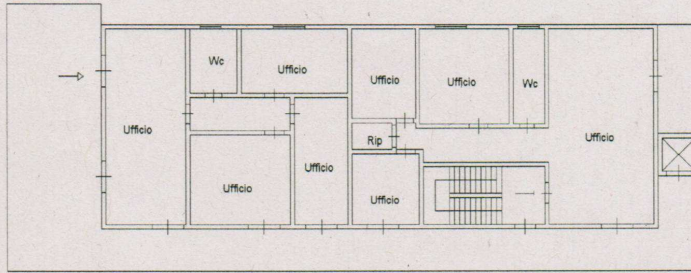

PIANO TERZO H=2.40

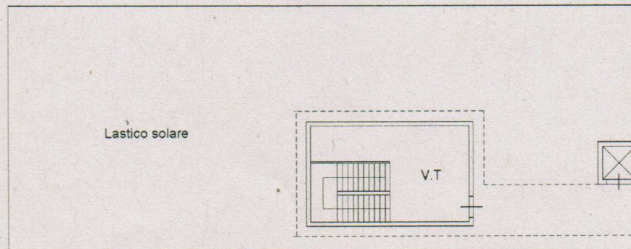

Catastro dei Fabbricati - Situazione al 29/09/2021 - Comune di MODUGNO(F262) - < Foglio: 12 Particella: 186 - Subalterno 1 >



Agenzia delle Entrate
CATASTO FABBRICATI
Ufficio Provinciale di
Bari

Dichiarazione protocollo n. BA0134486 del 08/07/2019	
Planimetria di u.i.u. in Comune di Modugno	
Via Delle Mammole civ. 34	
Identificativi Catastali: Sezione: Foglio: 12 Particella: 186 Subalterno: 1	Compilata da: Gatti Gianfranco Iscritto all'albo: Geometri Prov. Bari N. 3605

Scheda n. 1 Scala 1:1000

PIANO TERRA

- LEGENDA
- A= Locale esposizione
 - B= Capannone
 - C= Pensilina prefabbricata
 - D= Cabine(vani tecnici)
 - E=Area Scoperta
 - F=Uffici piano primo e secondo

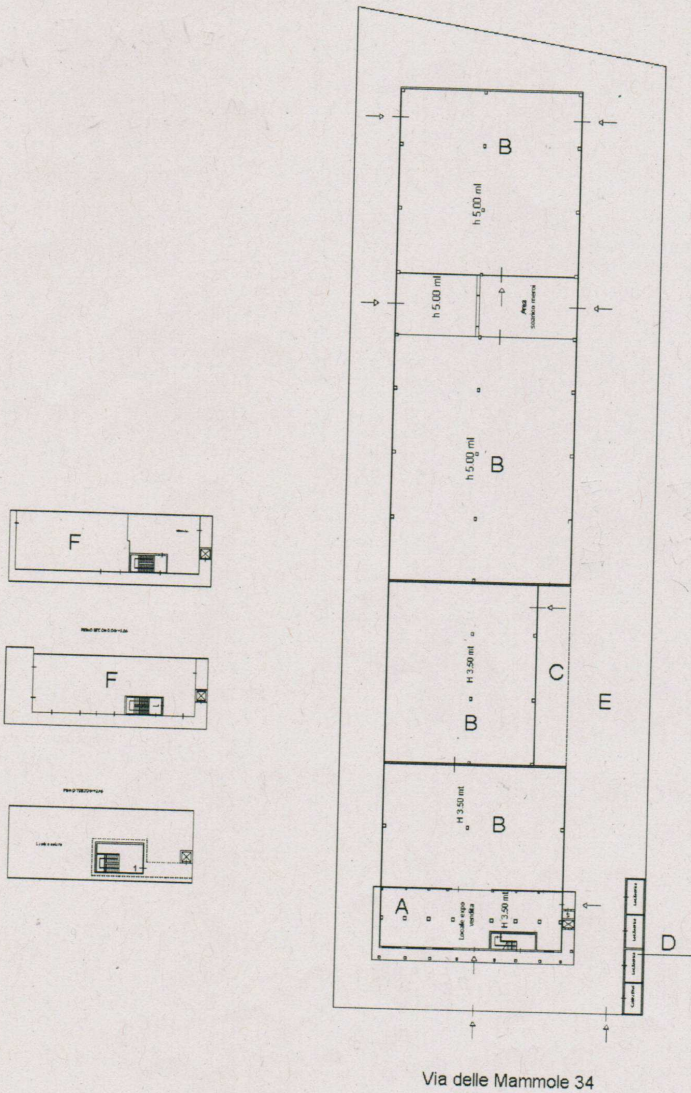

Catasto dei Fabbricati - Situazione al 29/09/2021 - Comune di MODUGNO(F262) - < Foglio: 12 Particella: 186 - Subalterno 1 >



Agenzia delle Entrate
CATASTO FABBRICATI
 Ufficio Provinciale di
Bari

Dichiarazione protocollo n. _____ del _____ Planimetria di u.i.u. in Comune di Modugno Via Delle Mammole _____ civ. 34	
Identificativi Catastali: Sezione: Foglio: 12 Particella: 186 Subalterno: 3	Compilata da: Gatti Gianfranco Iscritto all'albo: Geometri Prov. Bari N. 03605

Scheda n. 1 Scala 1:1000



PIANO TERRA

**PLANIMETRIA NON CORRESPONDE
 ALLO STATO DEI LUOGHI.**

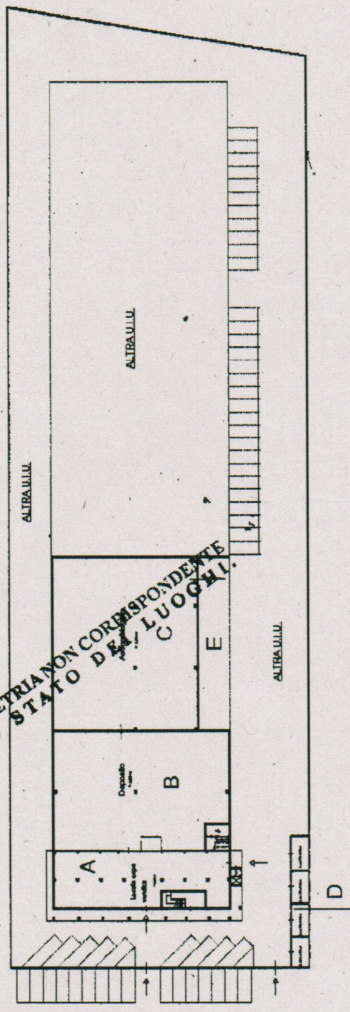

Via delle Mammole 34

- LEGENDA**
- A=Locale esposizione
 - B=Deposito
 - C=Zona assemblaggio
 - D=Cabine (vani tecnici)
 - E=Pensilina prefabbricata

Catasto dei Fabbricati - Situazione al 29/09/2021 - Comune di MODUGNO(F262) - < Foglio: 12 Particella: 186 - Subalterno 3 >
 VIA DELLE MAMMOLE n. 34 piano: T;

**Agenzia del Territorio
CATASTO FABBRICATI
Ufficio Provinciale di
Bari**

Dichiarazione protocollo n. BA0446502 del 18/11/2004

Planimetria di u.i.u. in Comune di Modugno

Contrada Lochiano

civ. 34

Identificativi Catastali:

Sezione:
Foglio: 12
Particella: 186
Subalterno: 2

Compilata da:
Profeta Antonio

Iscritto all'albo:
Ingegneri

Prov. Bari

N. 3468

Scheda n. 1

Scala 1:200

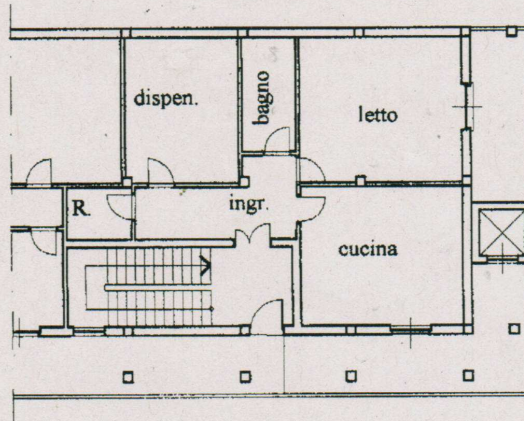

PIANO PRIMO

H.=m.3.00



Catasto dei Fabbricati - Situazione al 29/09/2021 - Comune di MODUGNO(F262) - < Foglio: 12 Particella: 186 - Subalterno 2 >
CONTRADA LOCHIANO n. 34 piano: 1;

Agenzia delle Entrate
CATASTO FABBRICATI
Ufficio Provinciale di
Bari

Dichiarazione protocollo n. del	
Planimetria di u.i.u. in Comune di Modugno	
Via Delle Mammole	civ. 34
Identificativi Catastali:	Compilata da:
Sezione:	Gatti Gianfranco
Foglio: 12	Iscritto all'albo:
Particella: 186	Geometri
Subalterno: 4	Prov. Bari
	N. 03605

Scheda n. 1 Scala 1:1000



PIANO TERRA H=5.00
PLANIMETRIA NON CORRISPONDENTE
ALLO STATO DEI LUOGHI.

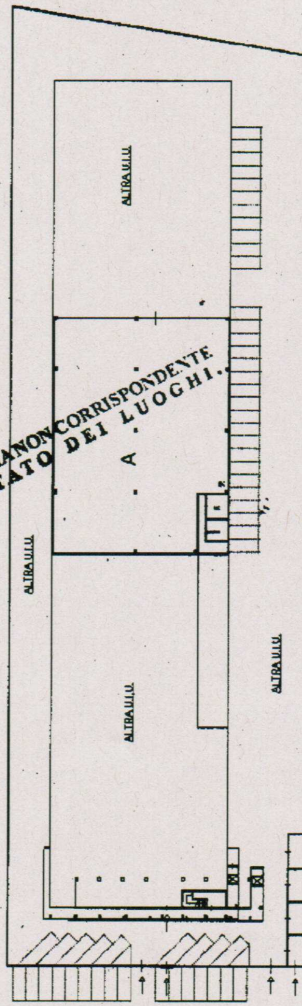

Via delle Mammole 34

LEGENDA
A=Capannone

Catasto dei Fabbricati - Situazione al 13/10/2021 - Comune di MODUGNO(F262) - < Foglio: 12 Particella: 186 - Subalterno 4 >
VIA DELLE MAMMOLE, n. 34 piano: T;

Agenzia delle Entrate
CATASTO FABBRICATI
Ufficio Provinciale di
Bari

Dichiarazione protocollo n. BA0013823 del 22/01/2020	
Planimetria di u.i.u. in Comune di Modugno	
Via Delle Mammole	civ. 34
Identificativi Catastali:	Compilata da: Gatti Gianfranco
Sezione:	Isritto all'albo: Geometri
Foglio: 12	Prov. Bari
Particella: 186	N. 03605
Subalterno: 5	

Scheda n. 1 Scala 1:1000

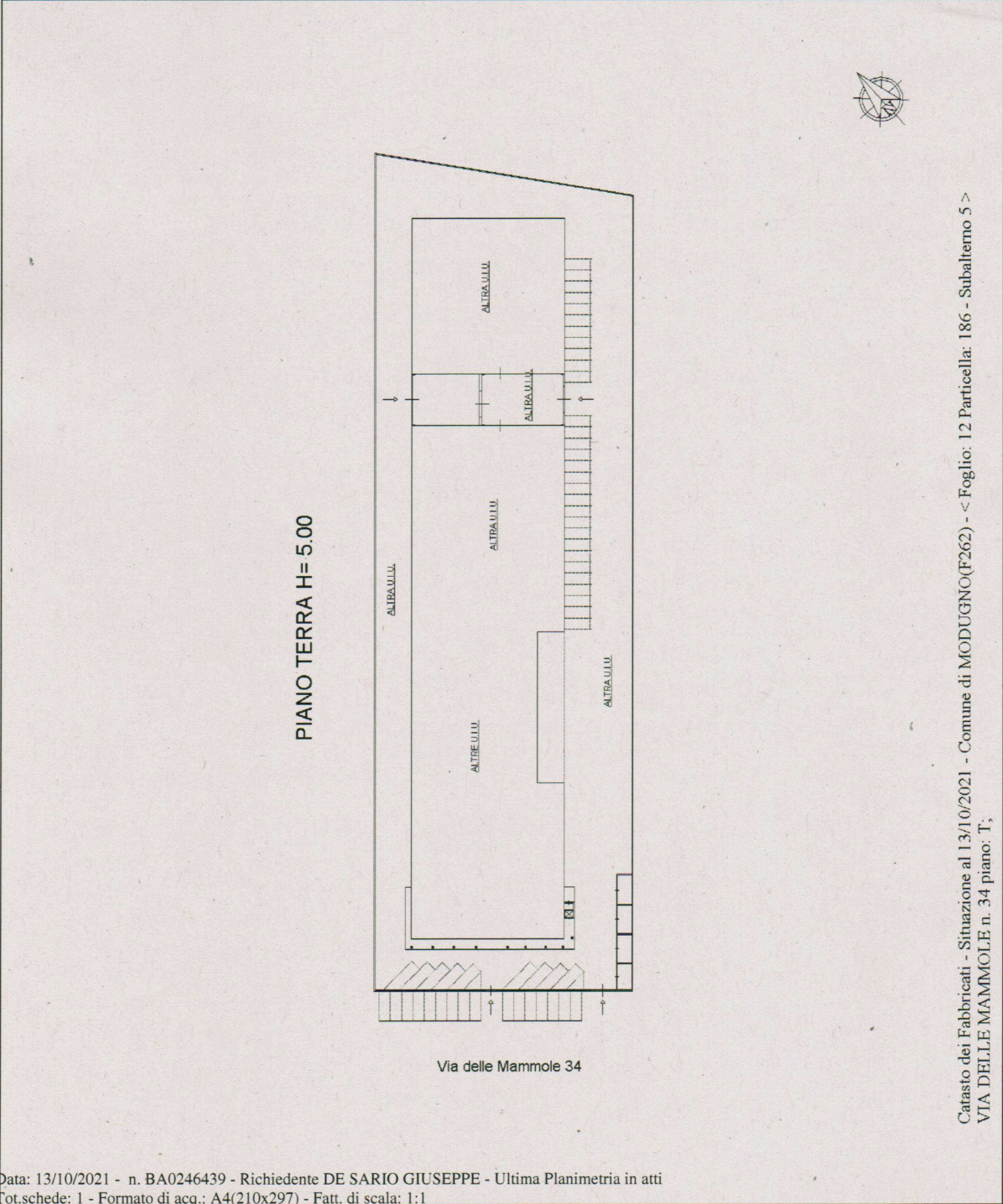

Agenzia delle Entrate
CATASTO FABBRICATI
Ufficio Provinciale di
Bari

Dichiarazione protocollo n. BA0013823 del 22/01/2020

Planimetria di u.i.u. in Comune di Modugno

Via Delle Mammole

civ. 34

Identificativi Catastali:

Sezione:
Foglio: 12
Particella: 186
Subalterno: 6

Compilata da:
Gatti Gianfranco

Iscritto all'albo:
Geometri

Prov. Bari

N. 03605

Scheda n. 1 Scala 1:1000



PIANO TERRA H= 5.00

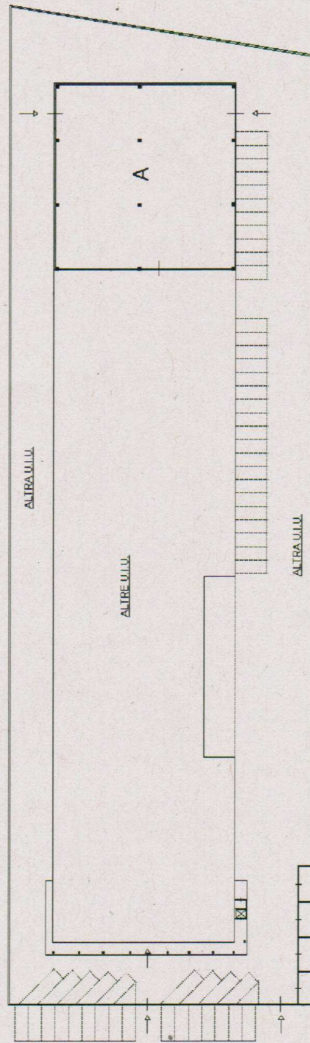

Via delle Mammole 34

LEGENDA

A=Capannone

Catasto dei Fabbricati - Situazione al 13/10/2021 - Comune di MODUGNO(F262) - < Foglio: 12 Particella: 186 - Subalterno 6 >
VIA DELLE MAMMOLE n. 34 piano: T;

Agenzia delle Entrate
CATASTO FABBRICATI
Ufficio Provinciale di
Bari

Dichiarazione protocollo n. BA0013823 del 22/01/2020

Planimetria di u.i.u. in Comune di Modugno

Via Delle Mammole

civ. 34

Identificativi Catastali:

Sezione:
Foglio: 12
Particella: 186
Subalterno: 7

Compilata da:
Gatti Gianfranco
Iscritto all'albo:
Geometri

Prov. Bari

N. 03605

Scheda n. 1

Scala 1:200

PIANO PRIMO
H=3.00



Catasto dei Fabbricati - Situazione al 13/10/2021 - Comune di MODUGNO(F262) - < Foglio: 12 Particella: 186 - Subalterno 7 >
VIA DELLE MAMMOLE n. 34 piano: 1;

Agenzia delle Entrate
CATASTO FABBRICATI
Ufficio Provinciale di
Bari

Dichiarazione protocollo n. BA0013823 del 22/01/2020

Planimetria di u.i.u. in Comune di Modugno

Via Delle Mammole

civ. 34

Identificativi Catastali:

Sezione:
Foglio: 12
Particella: 186
Subalterno: 8

Compilata da:
Gatti Gianfranco

Iscritto all'albo:
Geometri

Prov. Bari

N. 03605

Scheda n. 1

Scala 1:200

PIANO PRIMO
H=3.00

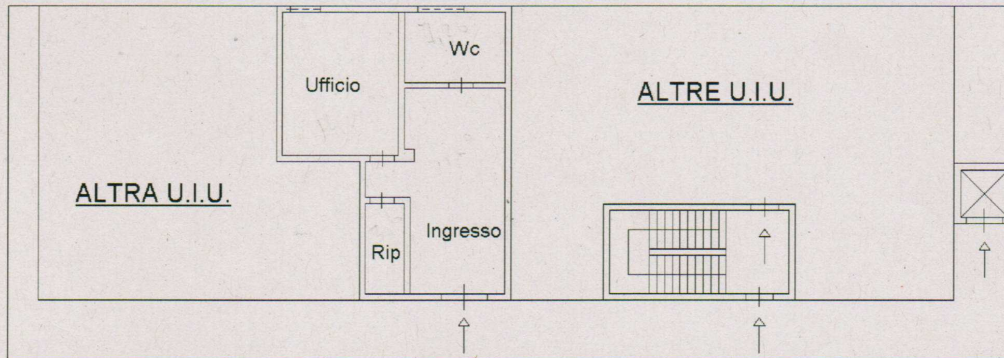

Catasto dei Fabbricati - Situazione al 13/10/2021 - Comune di MODUGNO(F262) - < Foglio: 12 Particella: 186 - Subalterno 8 >
VIA DELLE MAMMOLE n. 34 piano: 1;



Agenzia delle Entrate
CATASTO FABBRICATI
Ufficio Provinciale di
Bari

Dichiarazione protocollo n. BA0013823 del 22/01/2020

Planimetria di u.i.u. in Comune di Modugno

Via Delle Mammole

civ. 34

Identificativi Catastali:

Sezione:
Foglio: 12
Particella: 186
Subalterno: 9

Compilata da:
Gatti Gianfranco

Iscritto all'albo:
Geometri

Prov. Bari

N. 03605

Scheda n. 1 Scala 1:200

PIANO PRIMO
H=3.00

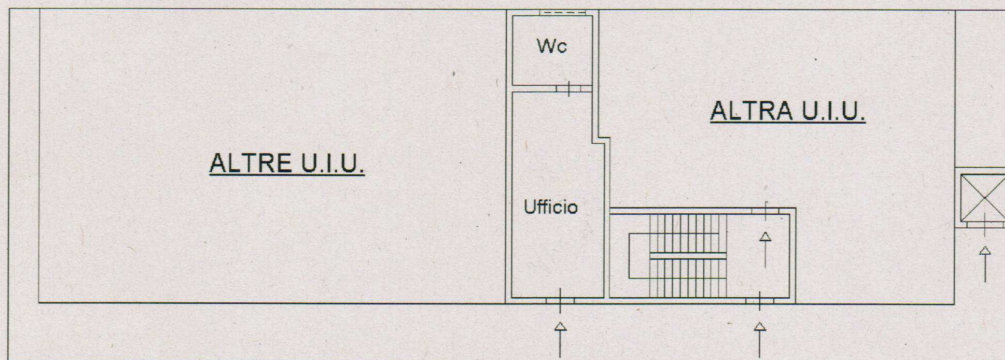

Catasto dei Fabbricati - Situazione al 13/10/2021 - Comune di MODUGNO(F262) - < Foglio: 12 Particella: 186 - Subalterno 9 >
VIA DELLE MAMMOLE n. 34 piano: 1;



Data: 13/10/2021 - n. BA0246444 - Richiedente DE SARIO GIUSEPPE - Ultima Planimetria in atti
Tot.schede: 1 - Formato di acq.: A4(210x297) - Fatt. di scala: 1:1

Agenzia delle Entrate
CATASTO FABBRICATI
Ufficio Provinciale di
Bari

Dichiarazione protocollo n. BA0013823 del 22/01/2020	
Planimetria di u.i.u. in Comune di Modugno	
Via Delle Mammole	civ. 34
Identificativi Catastali:	Compilata da:
Sezione:	Gatti Gianfranco
Foglio: 12	Iscritto all'albo:
Particella: 186	Geometri
Subalterno: 10	Prov. Bari
	N. 03605

Scheda n. 1 Scala 1:200

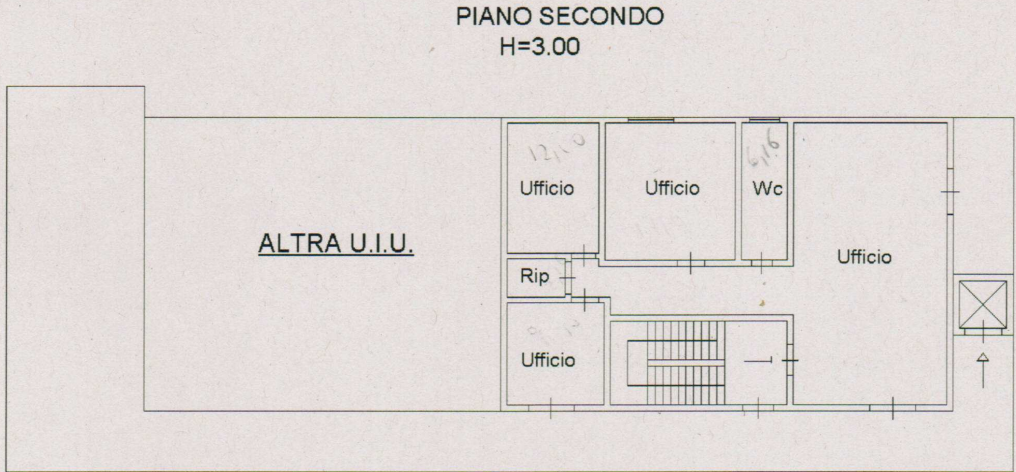

Catasto dei Fabbricati - Situazione al 13/10/2021 - Comune di MODUGNO(F262) - < Foglio: 12 Particella: 186 - Subalterno 10 >
VIA DELLE MAMMOLE n. 34 piano: 2;



Agenzia delle Entrate
CATASTO FABBRICATI
Ufficio Provinciale di
Bari

Dichiarazione protocollo n. del	
Planimetria di u.i.u. in Comune di Modugno	
Via Delle Mammole civ. 34	
Identificativi Catastali:	Compilata da:
Sezione:	Gatti Gianfranco
Foglio: 12	Iscritto all'albo:
Particella: 186	Geometri
Subalterno: 11	Prov. Bari N. 03605

Scheda n. 1 Scala 1:200

PIANO SECONDO
H=3.00

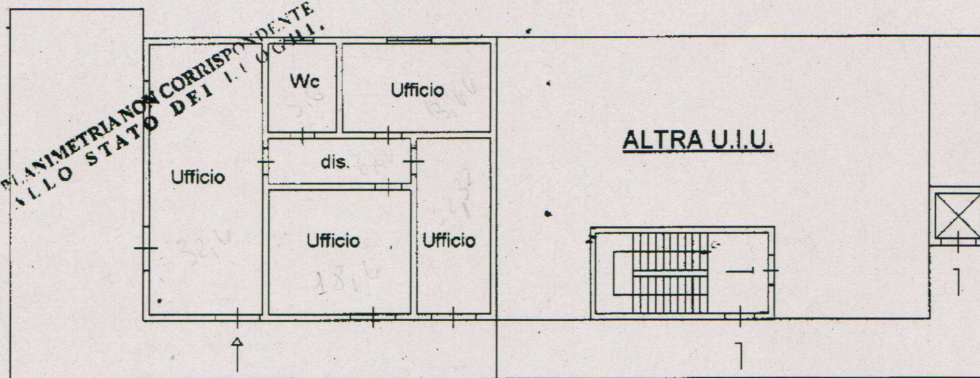

Catasto dei Fabbricati - Situazione al 13/10/2021 - Comune di MODUGNO(F262) - < Foglio: 12 Particella: 186 - Subalterno 11
VIA DELLE MAMMOLE n. 34 piano: 2;

Agenzia delle Entrate
CATASTO FABBRICATI
Ufficio Provinciale di
Bari

Dichiarazione protocollo n. BA0013823 del 22/01/2020

Planimetria di u.i.u. in Comune di Modugno

Via Delle Mammole

civ. 34

Identificativi Catastali:

Sezione:
Foglio: 12
Particella: 186
Subalterno: 7

Compilata da:
Gatti Gianfranco

Iscritto all'albo:
Geometri

Prov. Bari

N. 03605

Scheda n. 1

Scala 1:200

PIANO PRIMO
H=3.00



Catasto dei Fabbricati - Situazione al 13/10/2021 - Comune di MODUGNO(F262) - < Foglio: 12 Particella: 186 - Subalterno 7 >
VIA DELLE MAMMOLE n. 34 piano: 1;

Piano primo

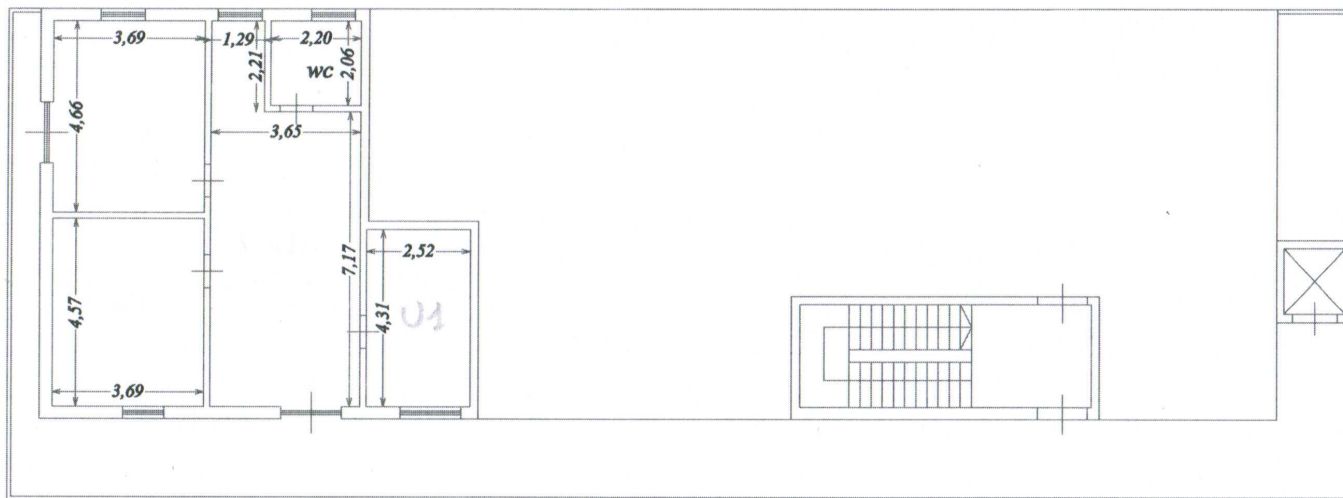

Agenzia delle Entrate
CATASTO FABBRICATI
Ufficio Provinciale di
Bari

Dichiarazione protocollo n. BA0013823 del 22/01/2020

Planimetria di u.i.u. in Comune di Modugno

Via Delle Mammole

civ. 34

Identificativi Catastali:

Sezione:
Foglio: 12
Particella: 186
Subalterno: 8

Compilata da:
Gatti Gianfranco

Iscritto all'albo:
Geometri

Prov. Bari

N. 03605

Scheda n. 1 Scala 1:200

PIANO PRIMO
H=3.00

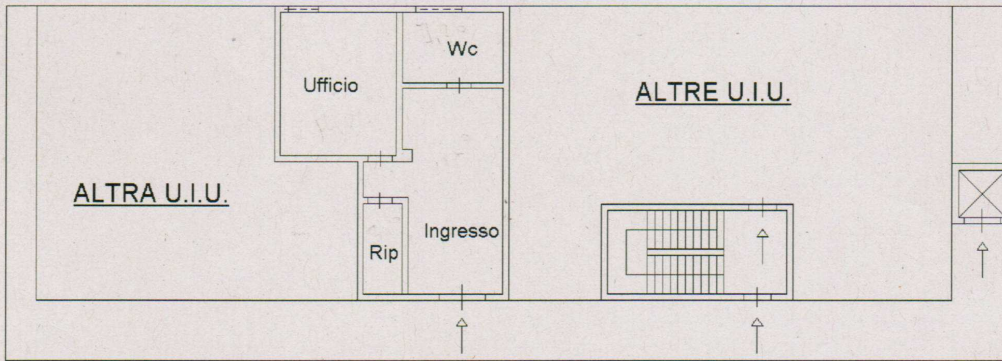

Catasto dei Fabbricati - Situazione al 13/10/2021 - Comune di MODUGNO(F262) - < Foglio: 12 Particella: 186 - Subalterno 8 >
VIA DELLE MAMMOLE n. 34 piano: 1;



Piano primo

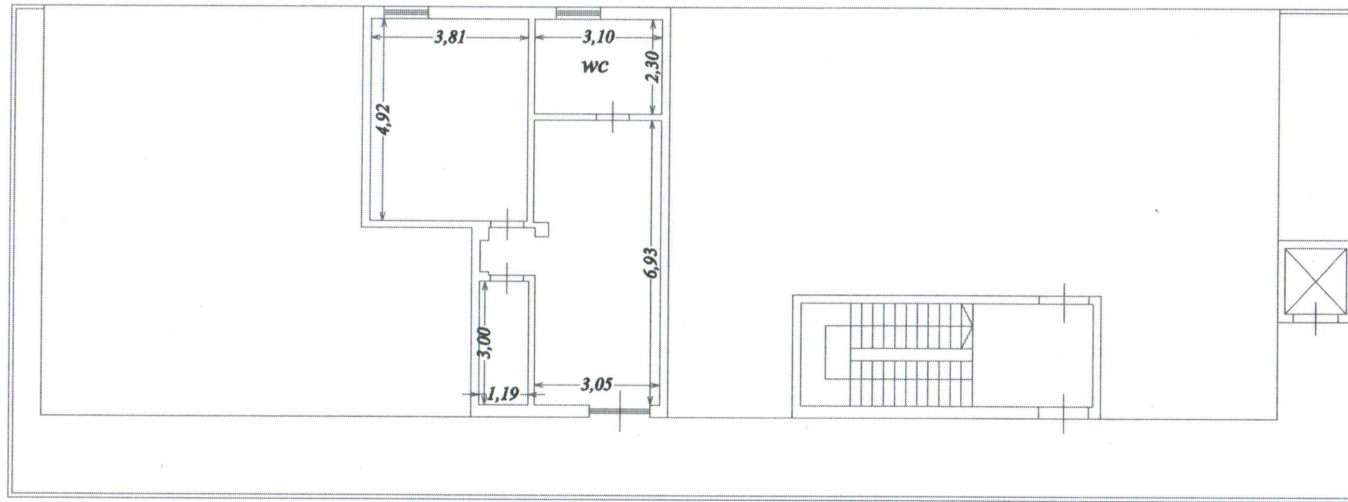

Elaborato Planimetrico

Piano primo

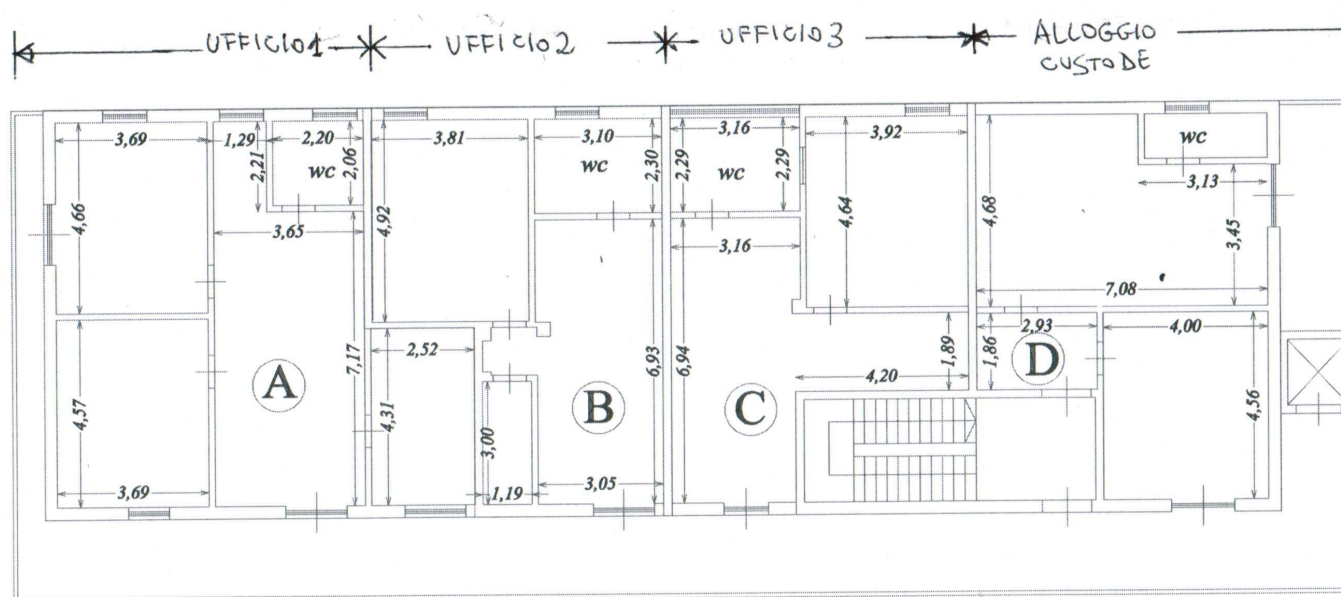

Sc 1:100
A3

Elaborato Planimetrico

Piano Secondo

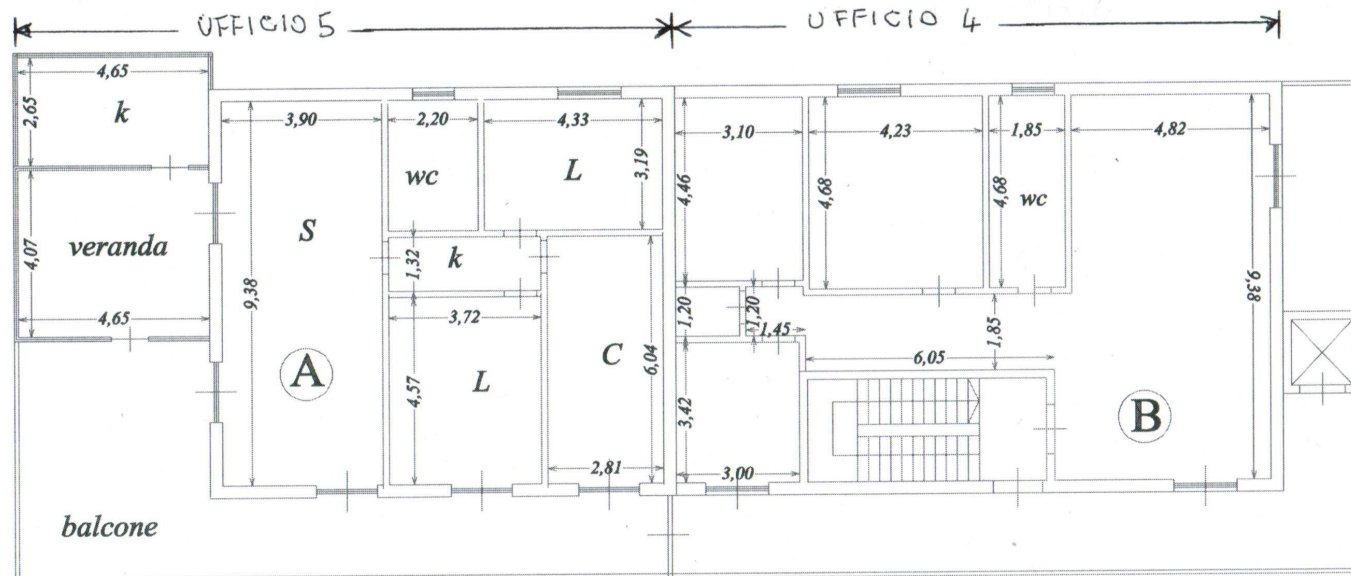

Sc 1:100
A3

Elaborato Planimetrico - Capannone

Piano Terra

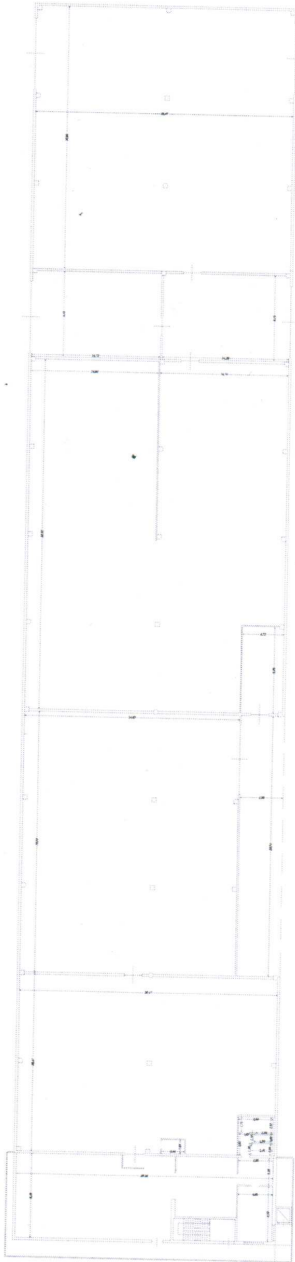

ELABORATO PLANIMETRICO

Compilato da:
Gatti Gianfranco
Iscritto all'albo:
Geometri
Prov. Bari N. 03605

**Agenzia delle Entrate
CATASTO FABBRICATI
Ufficio Provinciale di
Bari**

Comune di Modugno	Protocollo n. BA0013823 del 22/01/2020
Sezione: Foglio: 12 Particella: 186	Tipo Mappale n. del
Dimostrazione grafica dei subalterni	Scala 1 : 1000

PIANO TERRA

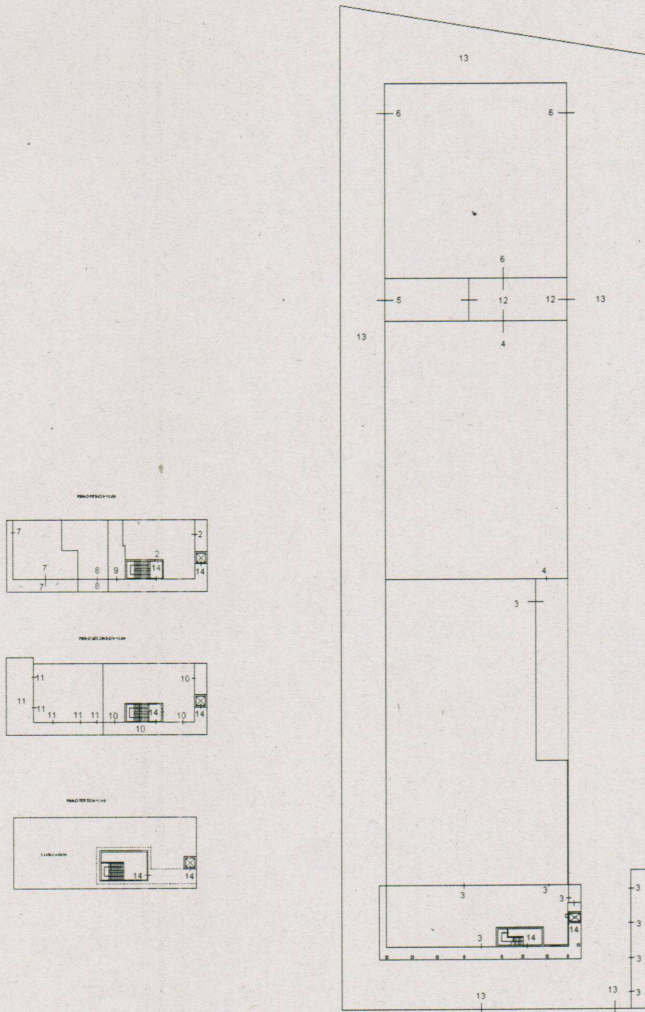

Via delle Mammole 34



Catasto dei Fabbricati - Situazione al 26/10/2021 - Comune di MODUGNO (F262) - < Foglio: 12 Particella: 186 - Elaborato planimetrico - Sub:

Agenzia delle Entrate
CATASTO FABBRICATI
 Ufficio Provinciale di
Bari

Dichiarazione protocollo n. BA0134486 del 08/07/2019	
Planimetria di u.i.u. in Comune di Modugno	
Via Delle Mammole	civ. 34
Identificativi Catastali:	Compilata da:
Sezione:	Gatti Gianfranco
Foglio: 12	Iscritto all'albo:
Particella: 186	Geometri
Subalterno:	Prov. Bari
	N. 3605

Scheda n. 1 Scala 1:1000

PIANO TERRA

LEGENDA

- A= Locale esposizione
- B= Capannone
- C= Pensilina prefabbricata
- D= Cabine(vani tecnici)
- E=Area Scoperta
- F=Uffici piano primo e secondo

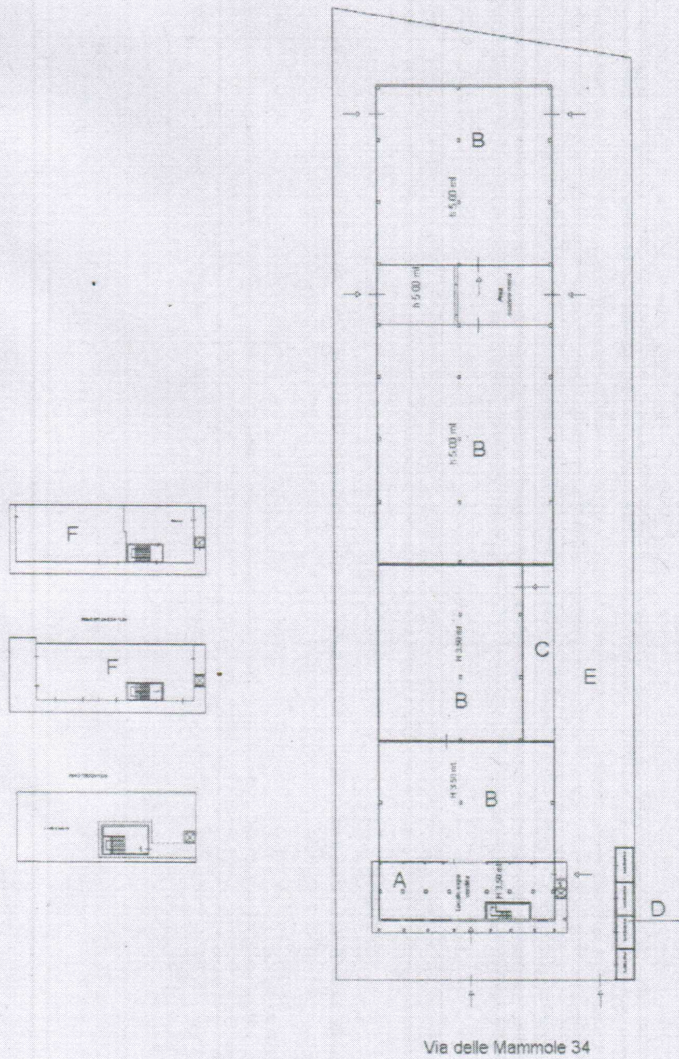

Catasto dei Fabbricati - Situazione al 29/09/2021 - Comune di MODUGNO(F262) - < Foglio: 12 Particella: 186 - Subalterno 1



Piano primo

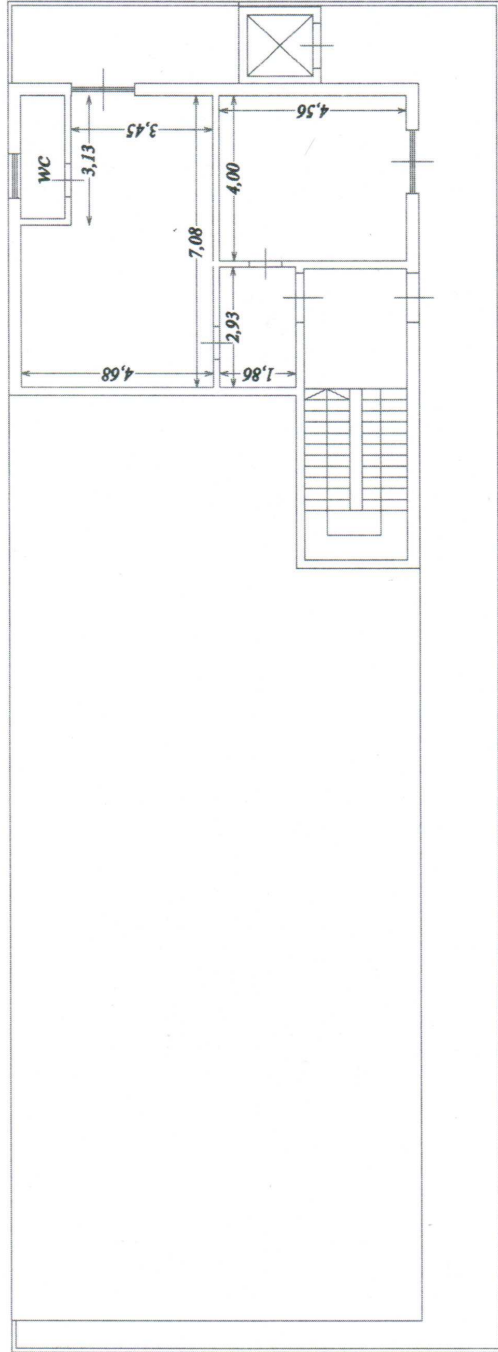

**Agenzia del Territorio
CATASTO FABBRICATI
Ufficio Provinciale di
Bari**

Dichiarazione protocollo n. BA0446502 del 18/11/2004

Planimetria di u.i.u. in Comune di Modugno

Contrada Lochiano

civ. 34

Identificativi Catastali:

Sezione:
Foglio: 12
Particella: 186
Subalterno: 2

Compilata da:
Profeta Antonio

Iscritto all'albo:
Ingegneri

Prov. Bari

N. 3468

Scheda n. 1

Scala 1:200

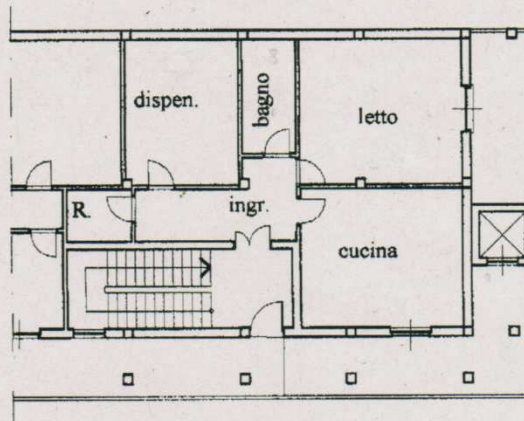

PIANO PRIMO

H.=m.3.00



Catasto dei Fabbricati - Situazione al 29/09/2021 - Comune di MODUGNO(F262) - < Foglio: 12 Particella: 186 - Subalterno 2 >
CONTRADA LOCHIANO n. 34 piano: 1;

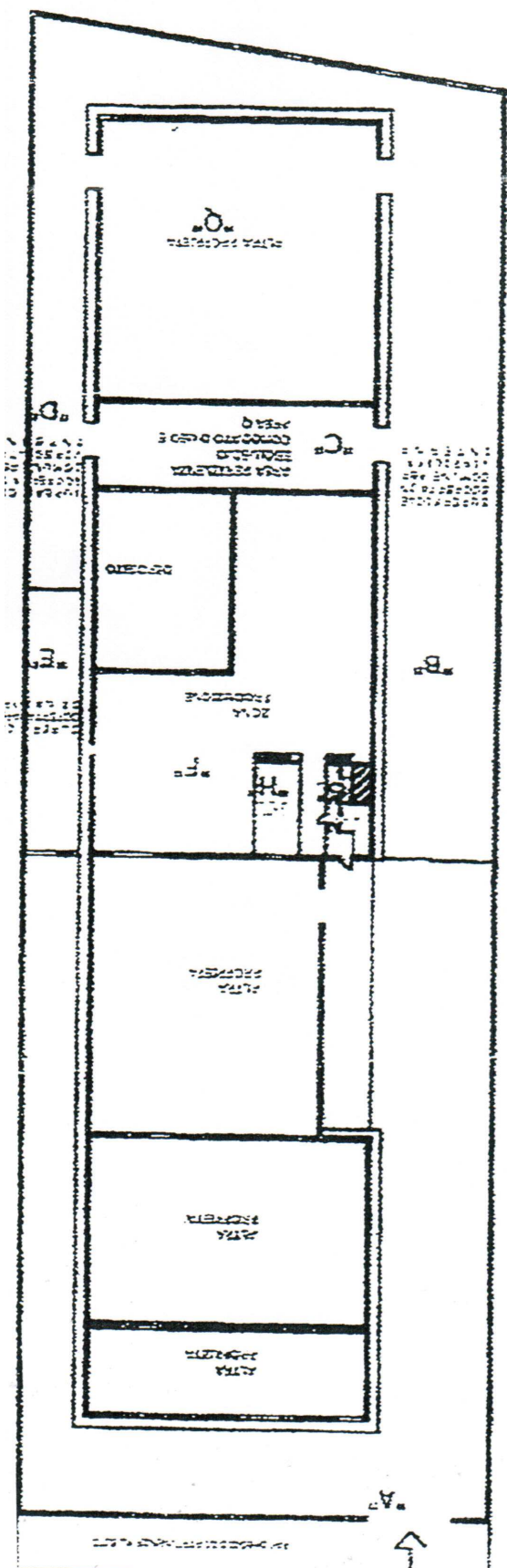

10

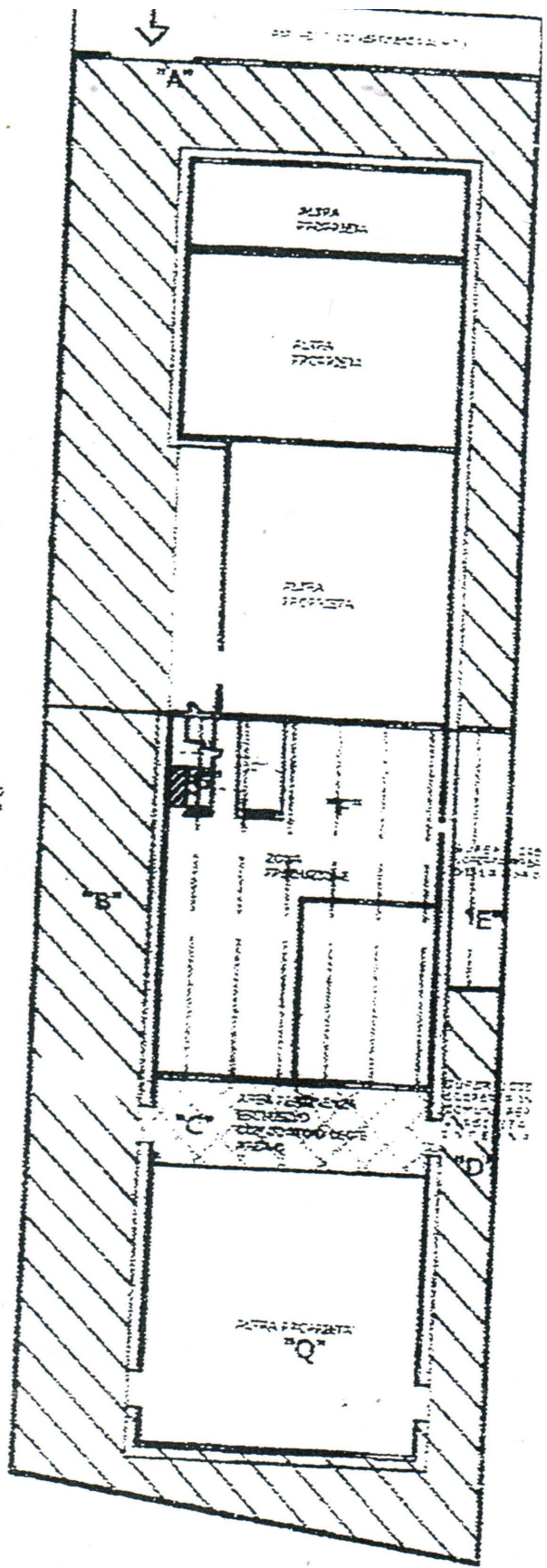

212