

ALLEGATO 2
2/2



MINISTERO DELLE FINANZE
DIREZIONE GENERALE DEL CATASTO E DEI SERVIZI TECNICI CATASTRALI

2336

ACCERTAMENTO GENERALE DELLA PROPRIETA' IMMOBILIARE URBANA
(R. DECRETO LEGGE 13 APRILE 1950-N. 1652)

Planimetria degli immobili urbani denunciati con la Scheda N° 1315888

Comune Triggiano Ditta ---

Via Capurso 57, 59.

Segnare cognome, nome, paternità del solo primo intestatario

ACCERTAMENTO GENERALE DELLA
PROPRIETA' IMMOBILIARE URBANA

(R.D.L. 13 aprile 1950-XVII, n. 652)

COMUNE

di

Talloncino di riscontro
DELLA

SCHEDA NUMERO

1315888

AVVERTENZA: Il presente
talloncino deve essere incollato in
cure del dichiarante sulla plani-
metria (riproducendo in unità im-
mobiliare denunciata con la pre-
sente scheda) da presentare al
seno dell'articolo 7 del R. D. L.
13 aprile 1950-XVII, n. 652.

Pianterreno

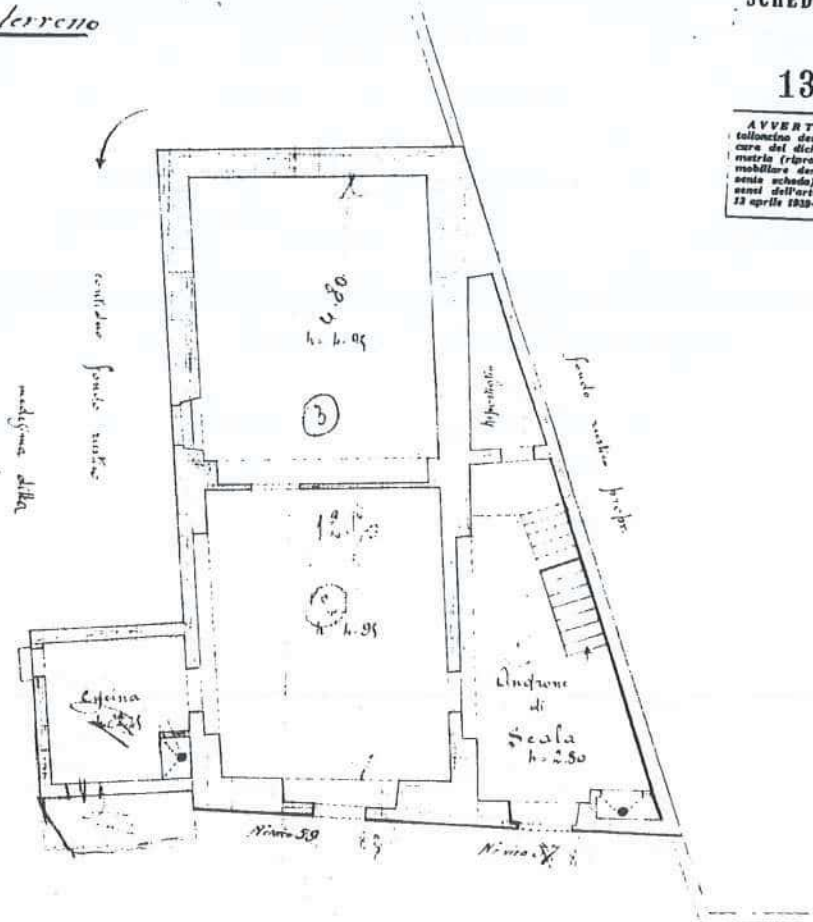

Via Capurso

ORIENTAMENTO

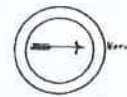

SCALA di 1: 100



00946632

Compilata da:
Gemi Giannelli
(Titolo, nome e cognome del Tecnico)

Inscritto all'Albo de
della Provincia di Piner

Data 10 maggio 1996 Firma Gemi Giannelli

Ultima planimetria in atti

Data presentazione: 01/01/1996 - Data: 13/02/2023 - n. T521554 - Richiedente: PRRRTI72R41A893D

Totale schede: 2 - Formato di acquisizione: fuori standard (297X368) - Formato stampa richiesto: A4(210x297)

inatti 01

Catasto dei Fabbricati - Situazione al 13/02/2023 - Comune di TRIGGIANO(L.425) - < Foglio 19 - Particella 246 - Subalterno 1 >
VIA CAPURSO n. 83 Piano S1 - T - I

Firmato Da: PIERRO RITA Emesso Da: ARUBAPEC S.P.A. NG CA 3 Serial#: 43418743adccc03b8d7c06979127b3381



2/2



MINISTERO DELLE FINANZE
DIREZIONE GENERALE DEL CATASTO E DEI SERVIZI TECNICI ERARIALI

2336

ACCERTAMENTO GENERALE DELLA PROPRIETA' IMMOBILIARE URBANA
(R. DECRETO LEGGE 13 APRILE 1950 - XVII N.652)

Planimetria degli immobili urbani denunciati con la Scheda N° 1315888

Comune Capurso

Ditta ---

Via Capurso 57, 59

*) Segnare cognome, nome, paternità del solo primo intestatario

SPAZIO
ove va incollato il
TALLONCINO DI RISCONTRO
DELLA SCHEDA
con la quale
si denunciano
gli immobili

1° piano sottostada

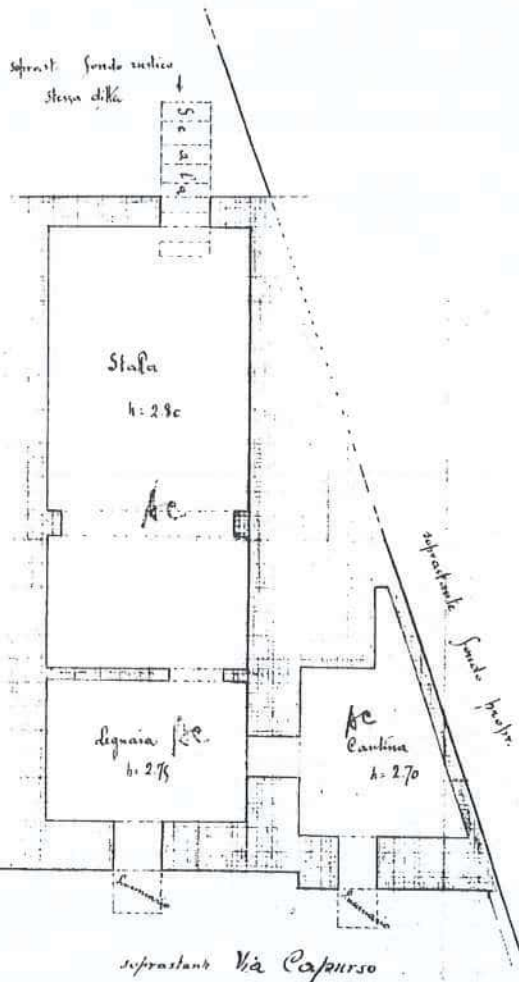

Piano ammezzato fra pianerottolo e lastre soleggiate

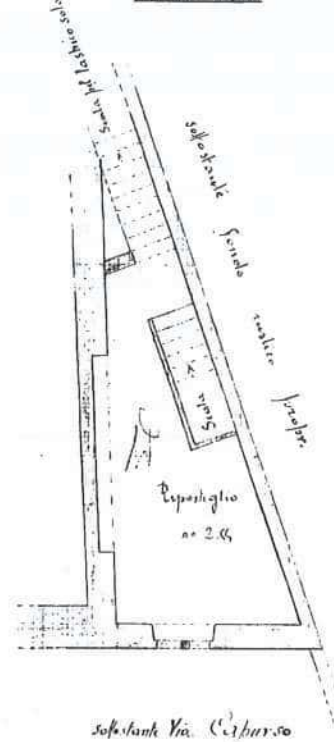

ORIENTAMENTO



SCALA di 1: 100

Compilata da:
Gianni Giannelli
(Titolo, nome e cognome del tecnico)

iscritto all'Albo de
della Provincia di Bari

Data 1° maggio 1940-xiv Firma Gianni Giannelli



Ultima planimetria in atti

Data presentazione: 01/01/1996 - Data: 13/02/2023 - n. T521554 - Richiedente: PRRRTI72R41A893D

Totale schede: 2 - Formato di acquisizione: fuori standard (297X371) - Formato stampa richiesto: A4(210x297)

intri 01

Catasto dei Fabbricati - Situazione al 13/02/2023 - Comune di TRIGGIANO(L.425) - < Foglio 19 - Particella 246 - Subalterno 1 >
VIA CAPURSO n. 83 Piano S1 - T - I

Firmato Da: PIERRO RITA Emesso Da: ARUBAPEC S.P.A. NG CA 3 Serial#: 43418743adcc03b8d7c06979127b3381



STATO DEI LUOGHI 1:100

AUEGRO

PIANO TERRA

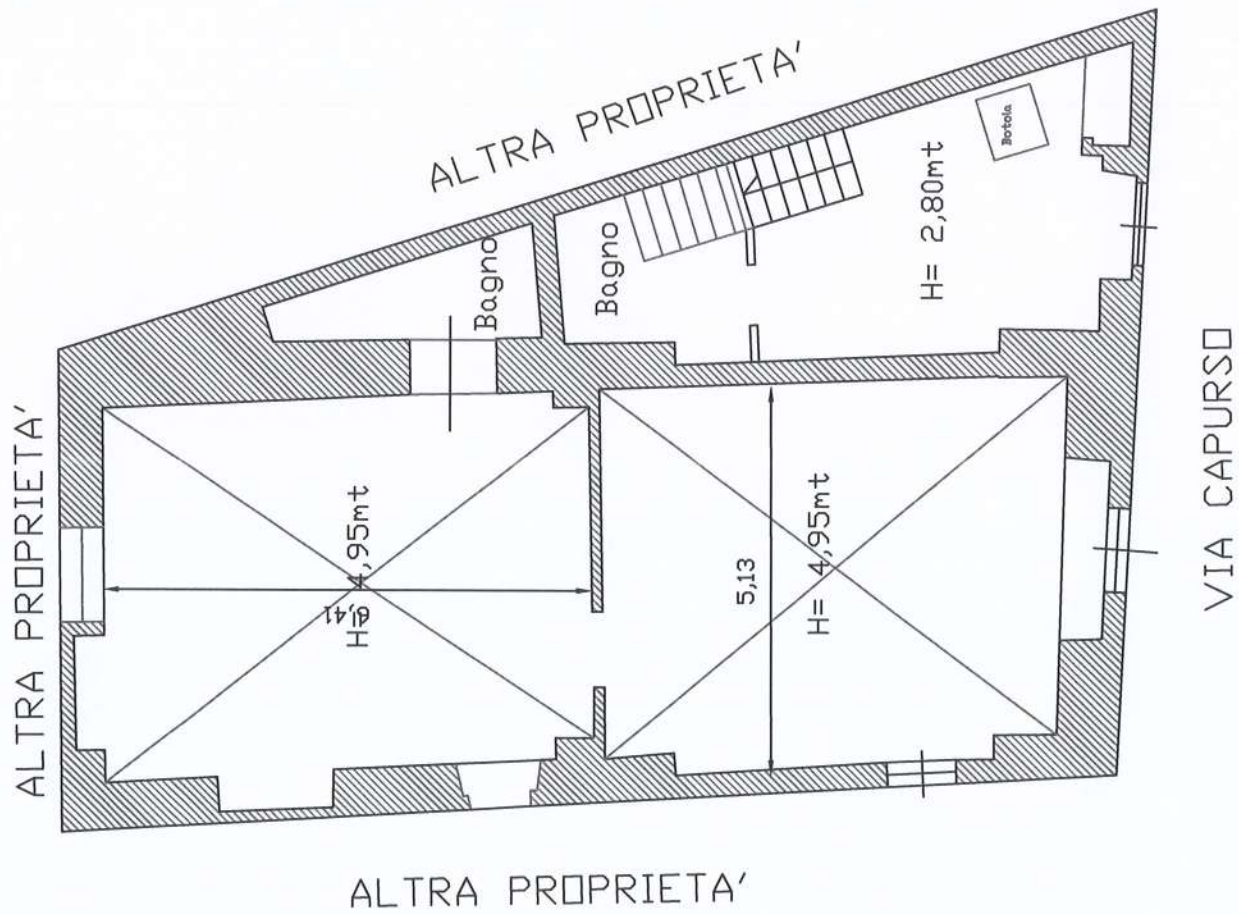

PIANO PRIMO

